

Plan Local d'Urbanisme Intercommunal

–
PLUi

4J. Droit de Prémption Urbain

pièce n° 1 2 3 4 5



ABC
DEF
GHI
JKL
M

**VERSION POUR APPROBATION -
MARS 2026**

**COMMUNAUTE DE COMMUNES
TERROIR DE CAUX**

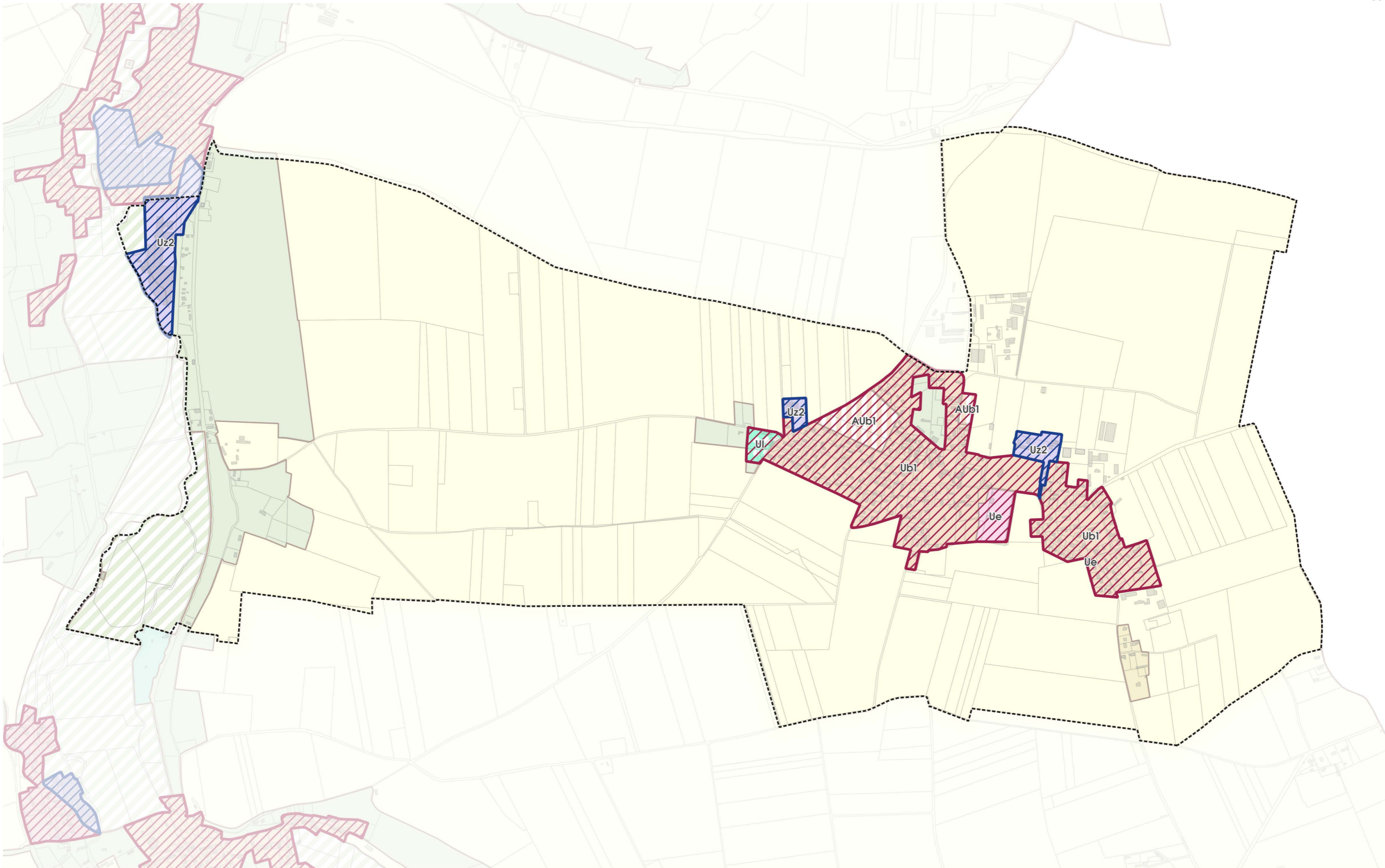
Droit de Prémption Urbain sur la commune de Ambrumesnil





-  Zone concernée par le Droit de Prémption Urbain dont l'exercice est conservé par la Communauté de communes
-  Zone concernée par le Droit de Prémption Urbain dont l'exercice est délégué à la Commune

0 1 000 m

Communauté de Communes Terroir de Caux - février 2026 - Source des fonds : Plan Cadastral Informatisé DGFiP 01/12/2025 et zones du règlement graphique du PLUI soumis à l'approbation du Conseil communautaire le 5 mars 2026

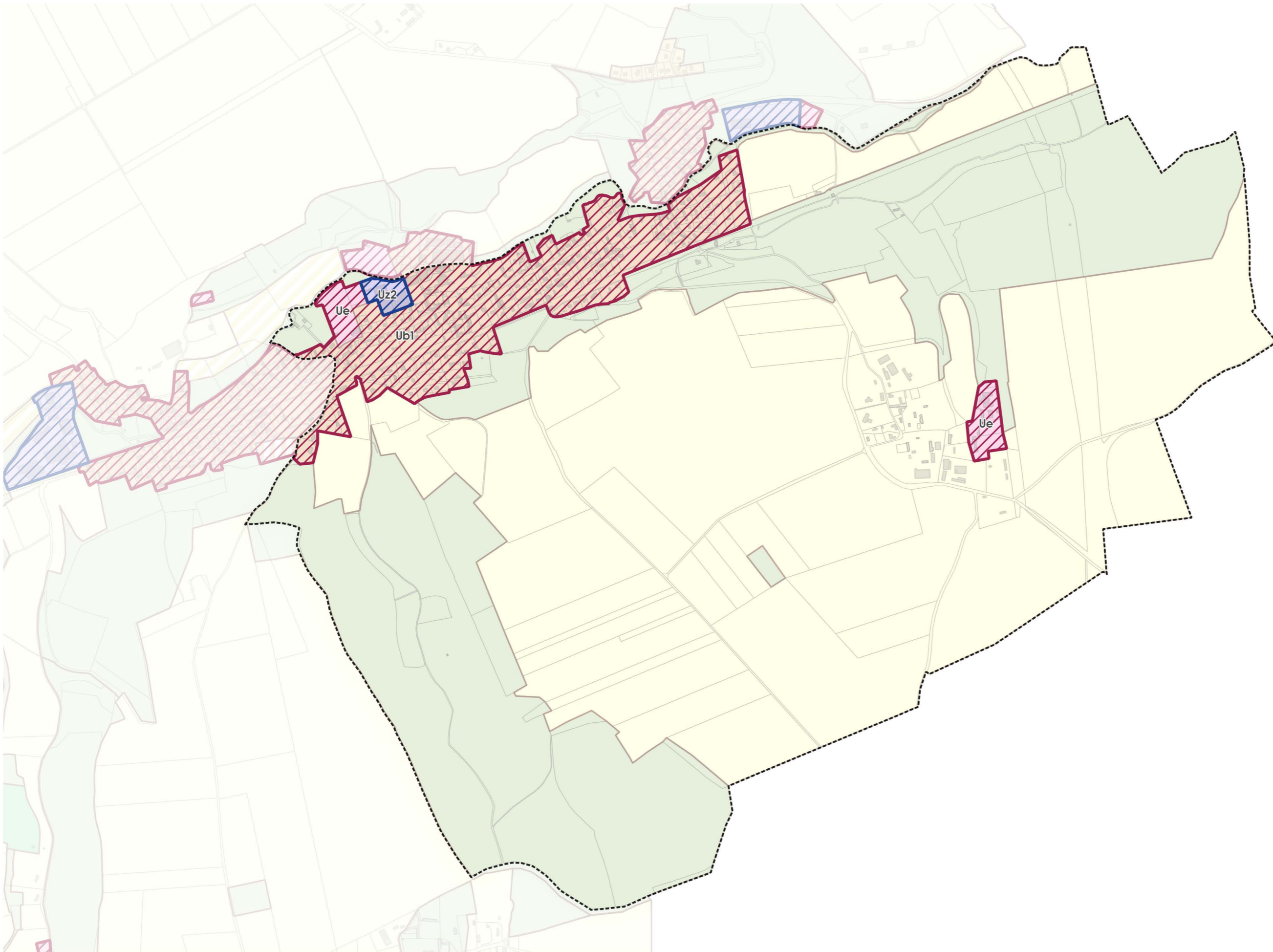
Droit de Prémption Urbain sur la commune de Anneville-sur-Scie





-  Zone concernée par le Droit de Prémption Urbain dont l'exercice est conservé par la Communauté de communes
-  Zone concernée par le Droit de Prémption Urbain dont l'exercice est délégué à la Commune

0 1 000 m

Communauté de Communes Terroir de Caux - février 2026 - Source des fonds : Plan Cadastral Informatisé DGFI 01/12/2025 et zones du règlement graphique du PLUI soumis à l'approbation du Conseil communautaire le 5 mars 2026

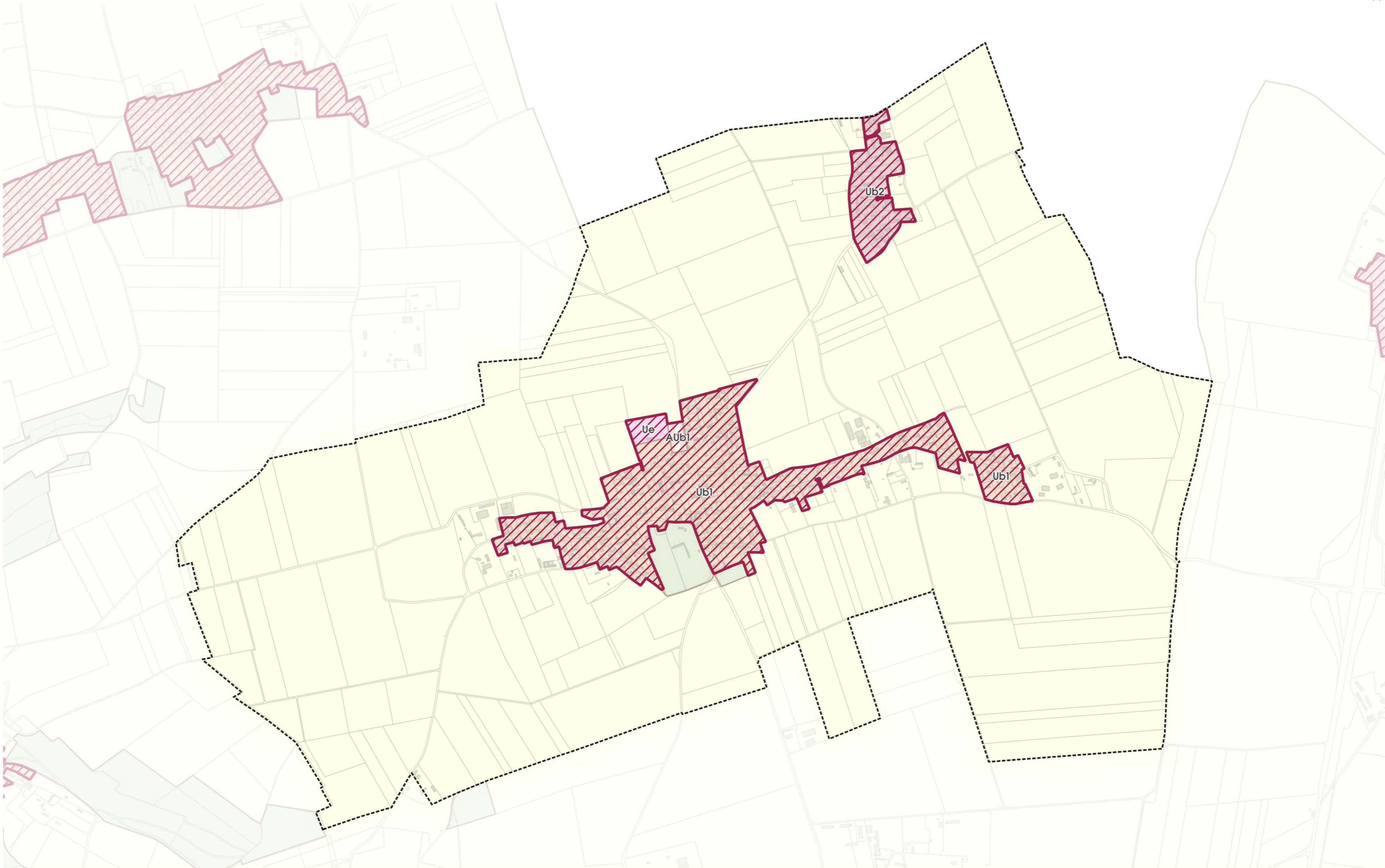
Droit de Prémption Urbain sur la commune de Auppegard





-  Zone concernée par le Droit de Prémption Urbain dont l'exercice est conservé par la Communauté de communes
-  Zone concernée par le Droit de Prémption Urbain dont l'exercice est délégué à la Commune

0 1 000 m

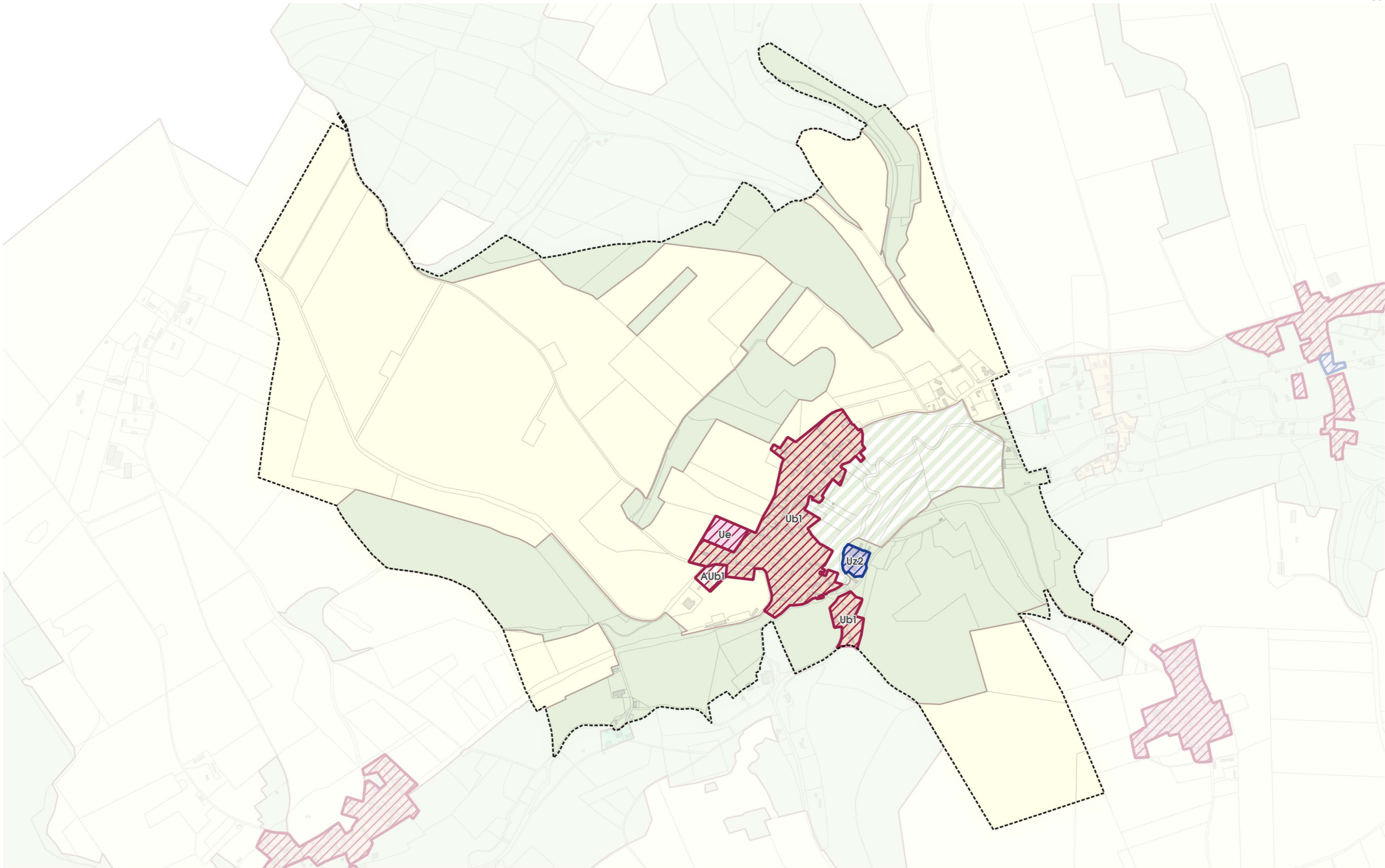
Communauté de Communes Terroir de Caux - février 2026 - Source des fonds : Plan Cadastral Informatisé DGFI 01/12/2025 et zones du règlement graphique du PLUI soumis à l'approbation du Conseil communautaire le 5 mars 2026





-  Zone concernée par le Droit de Préemption Urbain dont l'exercice est conservé par la Communauté de communes
-  Zone concernée par le Droit de Préemption Urbain dont l'exercice est délégué à la Commune

0 1 000 m

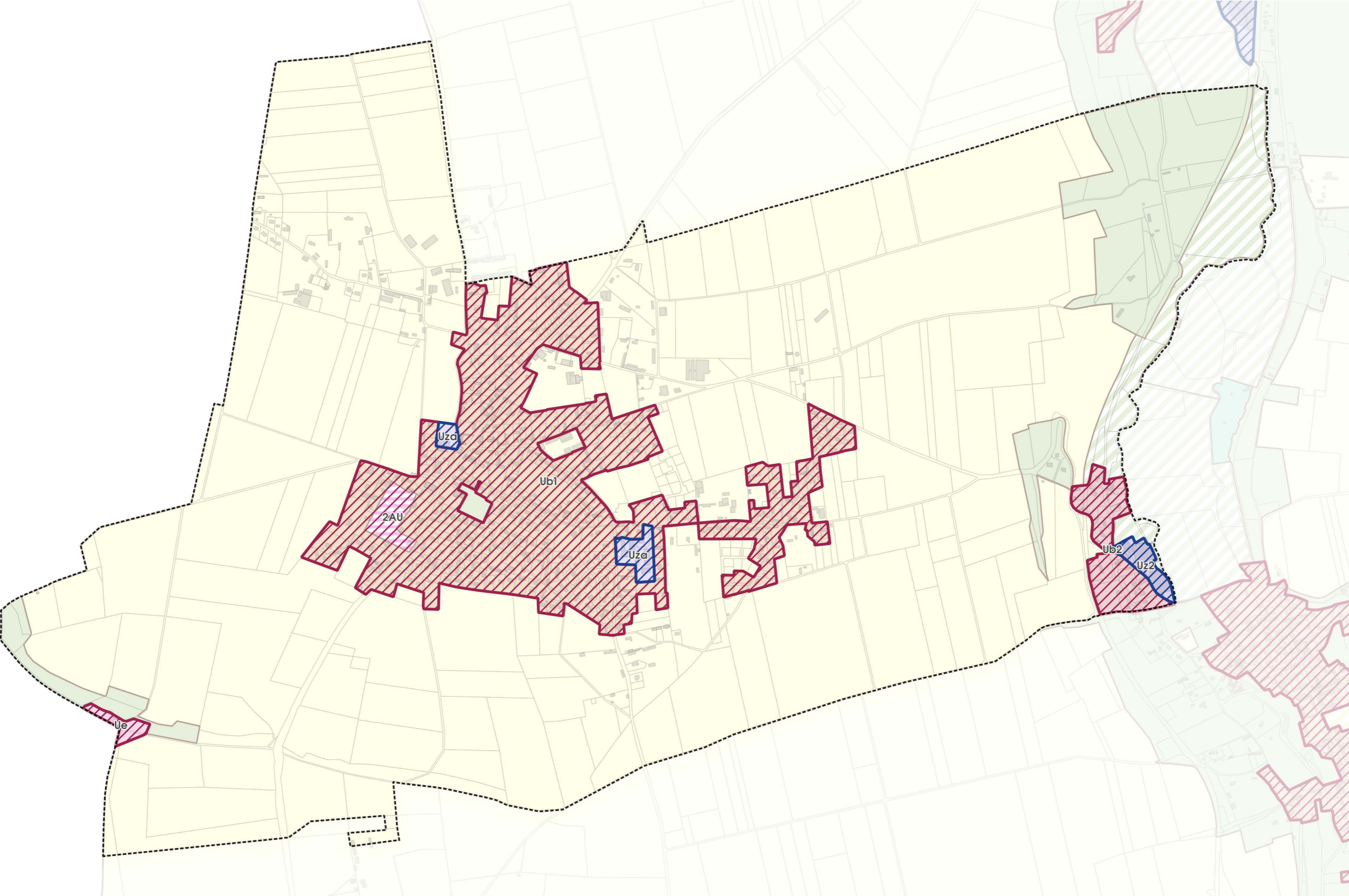

Droit de Prémption Urbain sur la commune de Avremesnil

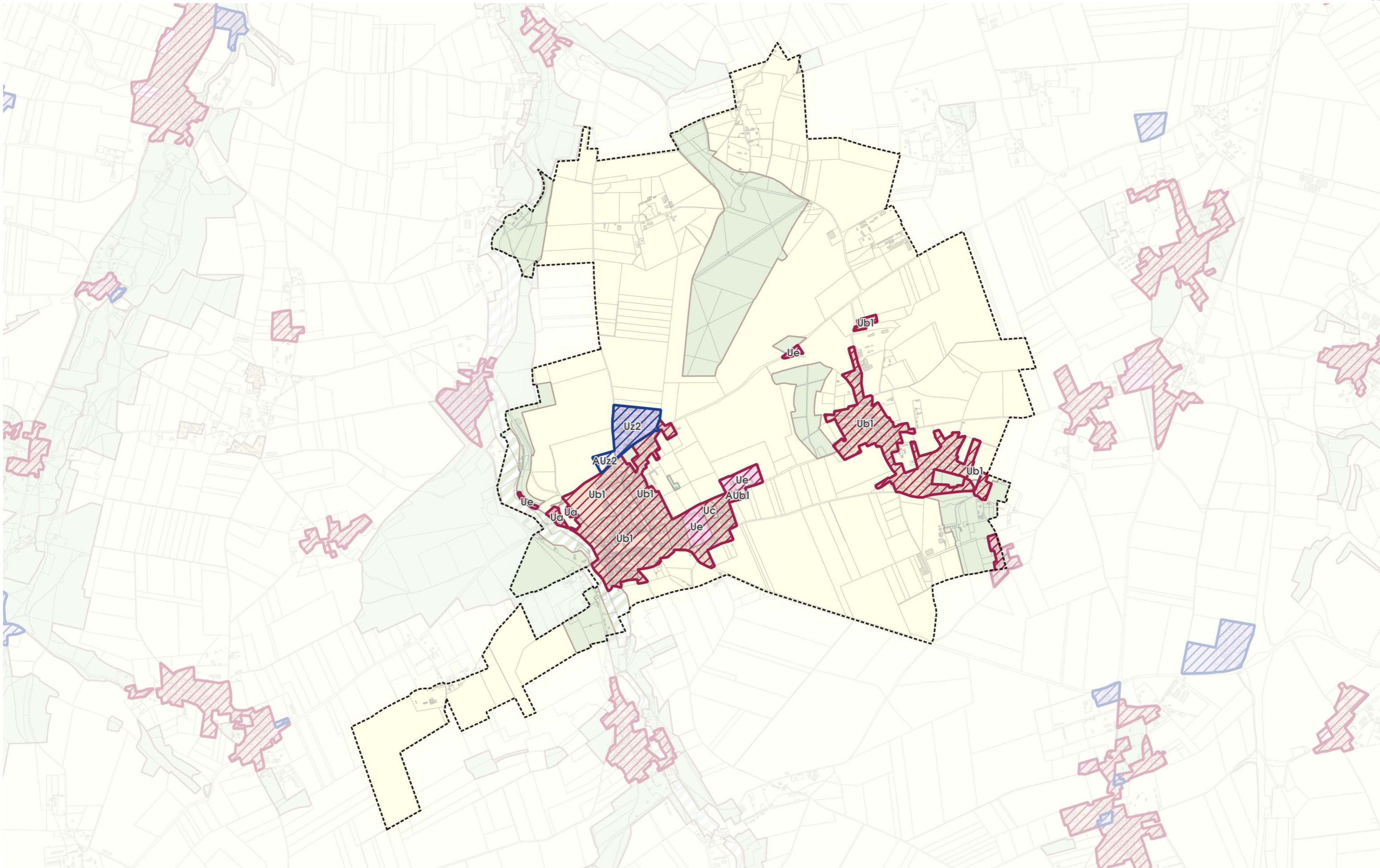

-  Zone concernée par le Droit de Prémption Urbain dont l'exercice est conservé par la Communauté de communes
-  Zone concernée par le Droit de Prémption Urbain dont l'exercice est délégué à la Commune

Droit de Prémption Urbain sur la commune de Bacqueville-en-Caux





-  Zone concernée par le Droit de Prémption Urbain dont l'exercice est conservé par la Communauté de communes
-  Zone concernée par le Droit de Prémption Urbain dont l'exercice est délégué à la Commune

0 2 000 m

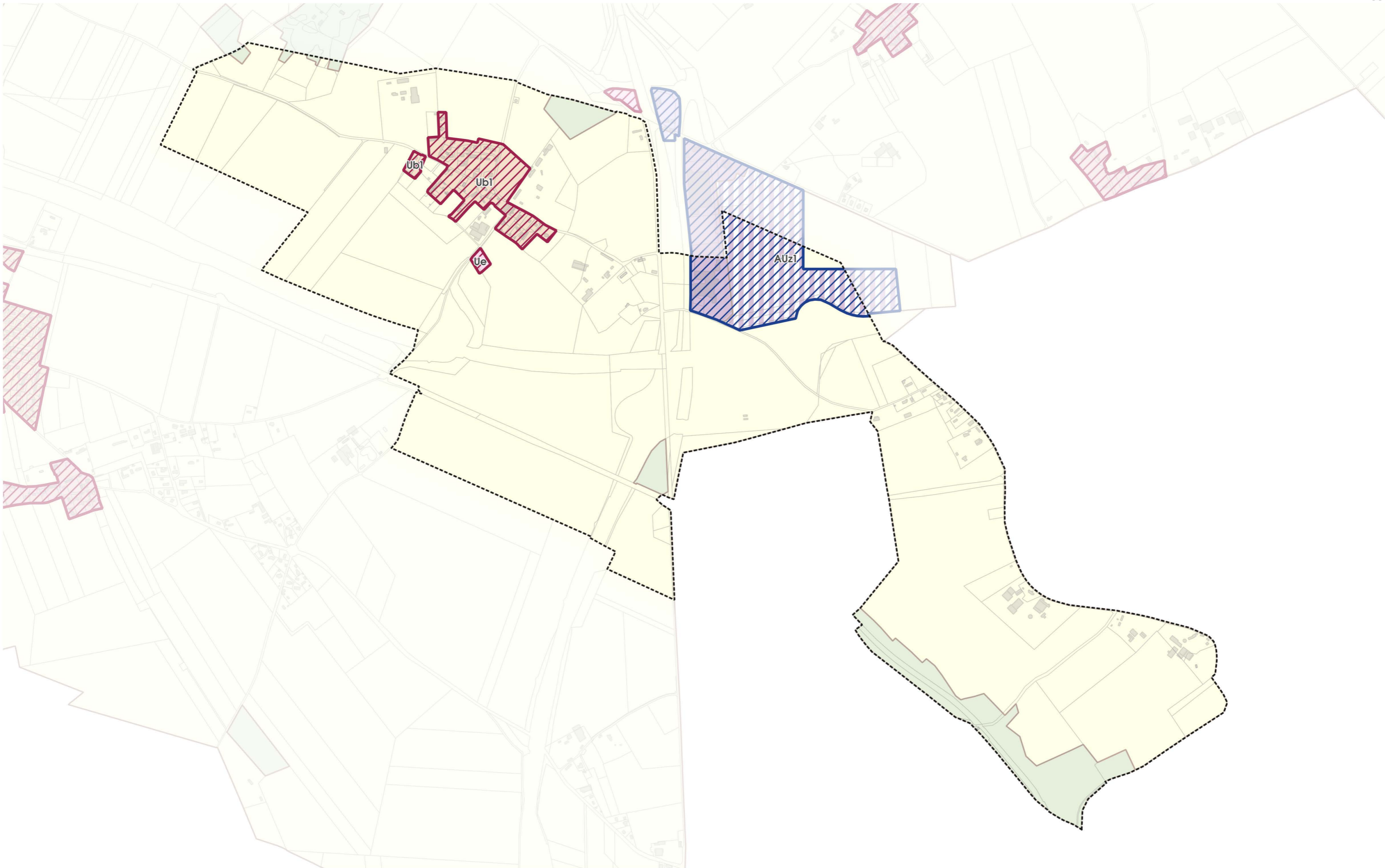
Droit de Préemption Urbain sur la commune de Beautot





-  Zone concernée par le Droit de Préemption Urbain dont l'exercice est conservé par la Communauté de communes
-  Zone concernée par le Droit de Préemption Urbain dont l'exercice est délégué à la Commune

0 1 000 m

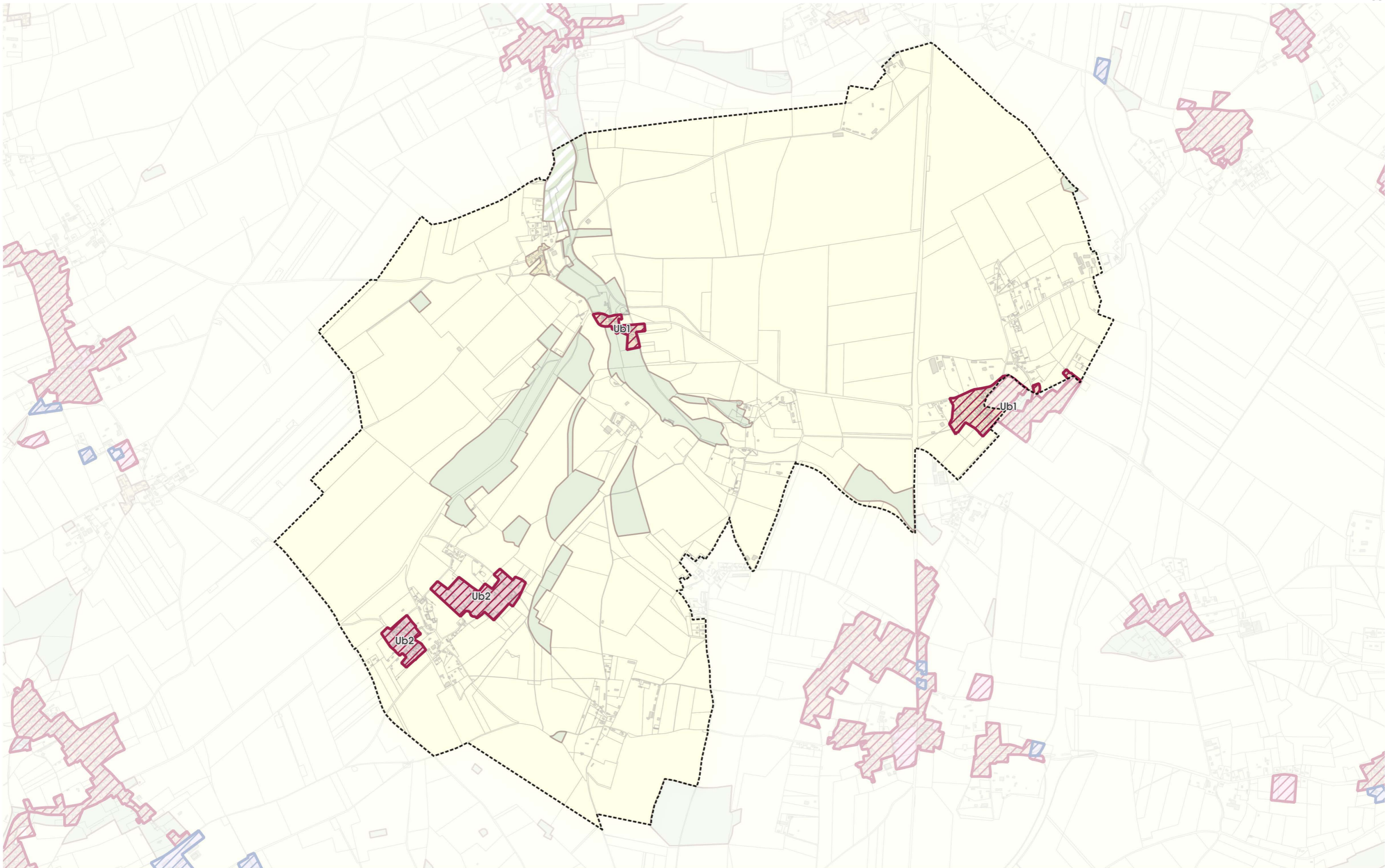
Droit de Prémption Urbain sur la commune de Beauval-en-Caux





-  Zone concernée par le Droit de Prémption Urbain dont l'exercice est conservé par la Communauté de communes
-  Zone concernée par le Droit de Prémption Urbain dont l'exercice est délégué à la Commune

0 2 000 m

Communauté de Communes Terroir de Caux - février 2026 - Source des fonds : Plan Cadastral Informatisé DGFiP 01/12/2025 et zones du règlement graphique du PLUI soumis à l'approbation du Conseil communautaire le 5 mars 2026

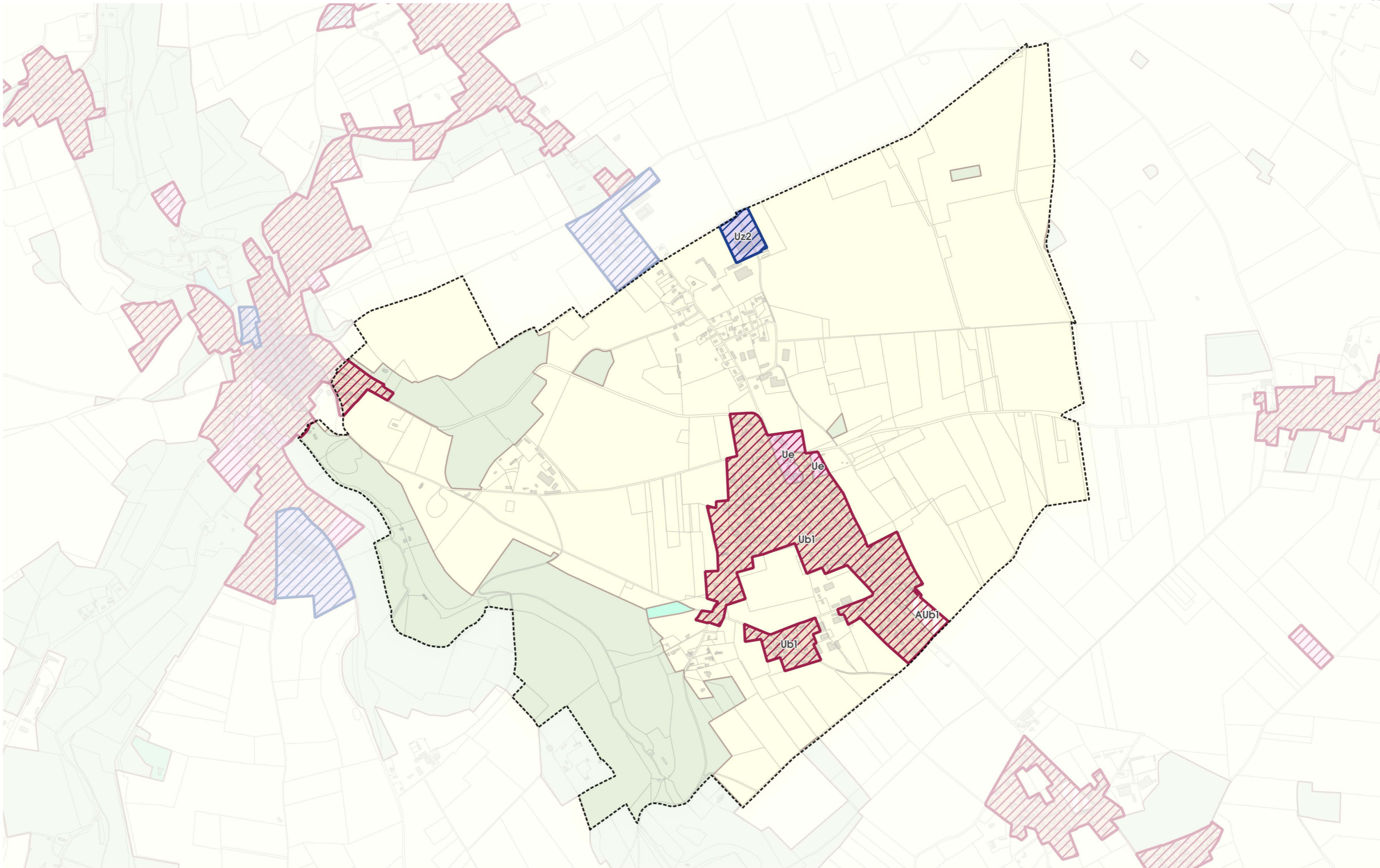
Droit de Prémption Urbain sur la commune de Belleville-en-Caux





-  Zone concernée par le Droit de Prémption Urbain dont l'exercice est conservé par la Communauté de communes
-  Zone concernée par le Droit de Prémption Urbain dont l'exercice est délégué à la Commune

0 1 000 m

Communauté de Communes Terroir de Caux - février 2026 - Source des fonds : Plan Cadastral Informatisé DGFIP 01/12/2025 et zones du règlement graphique du PLUI soumis à l'approbation du Conseil communautaire le 5 mars 2026

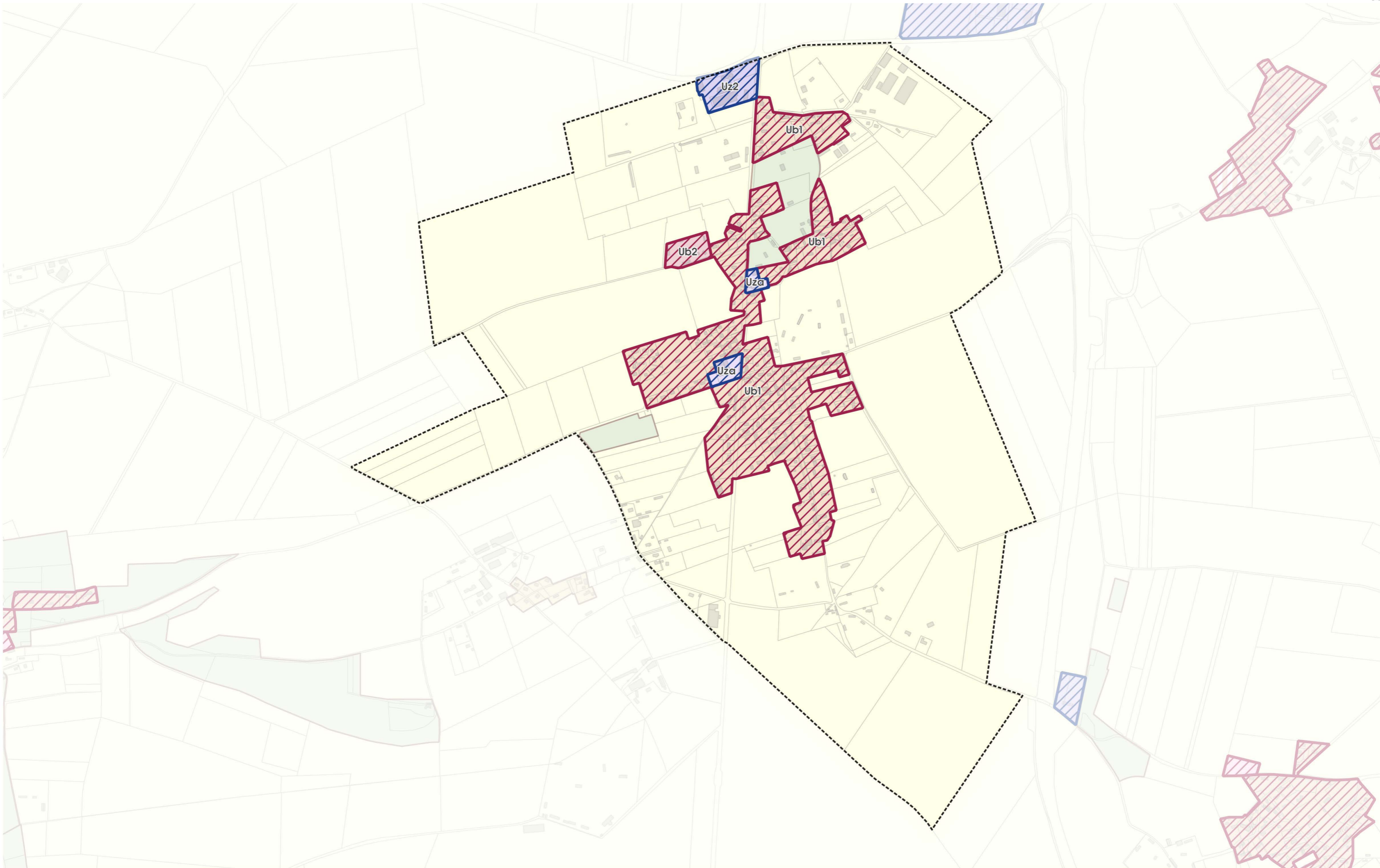
Droit de Prémption Urbain sur la commune de Belmesnil





-  Zone concernée par le Droit de Prémption Urbain dont l'exercice est conservé par la Communauté de communes
-  Zone concernée par le Droit de Prémption Urbain dont l'exercice est délégué à la Commune

0 1 000 m

Communauté de Communes Terroir de Caux - février 2026 - Source des fonds : Plan Cadastral Informatisé DGFI 01/12/2025 et zones du règlement graphique du PLUI soumis à l'approbation du Conseil communautaire le 5 mars 2026

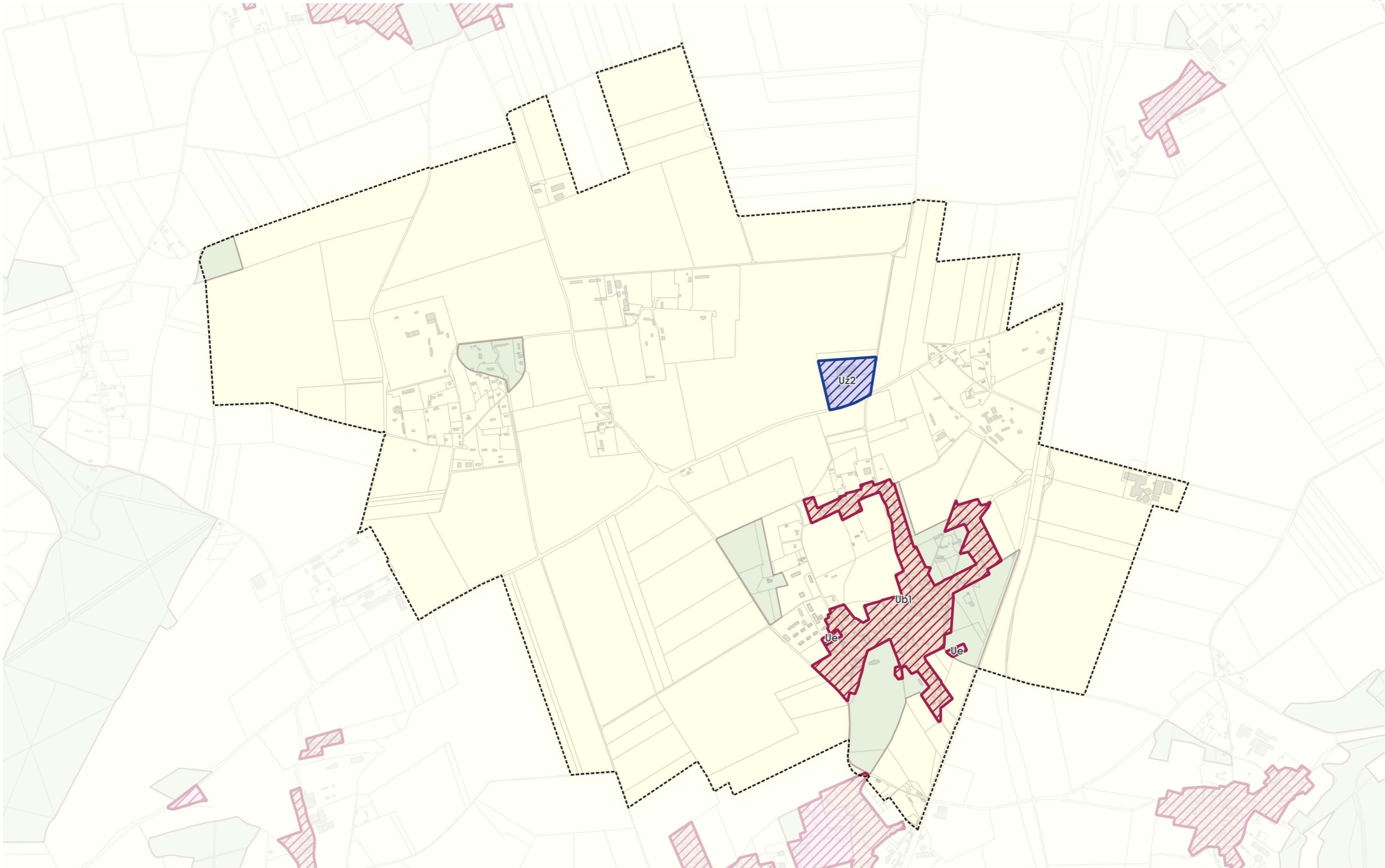
Droit de Prémption Urbain sur la commune de Bertreville-Saint-Ouen





-  Zone concernée par le Droit de Prémption Urbain dont l'exercice est conservé par la Communauté de communes
-  Zone concernée par le Droit de Prémption Urbain dont l'exercice est délégué à la Commune

0 1 000 m

Communauté de Communes Terroir de Caux - février 2026 - Source des fonds : Plan Cadastral Informatisé DGFiP 01/12/2025 et zones du règlement graphique du PLUI soumis à l'approbation du Conseil communautaire le 5 mars 2026

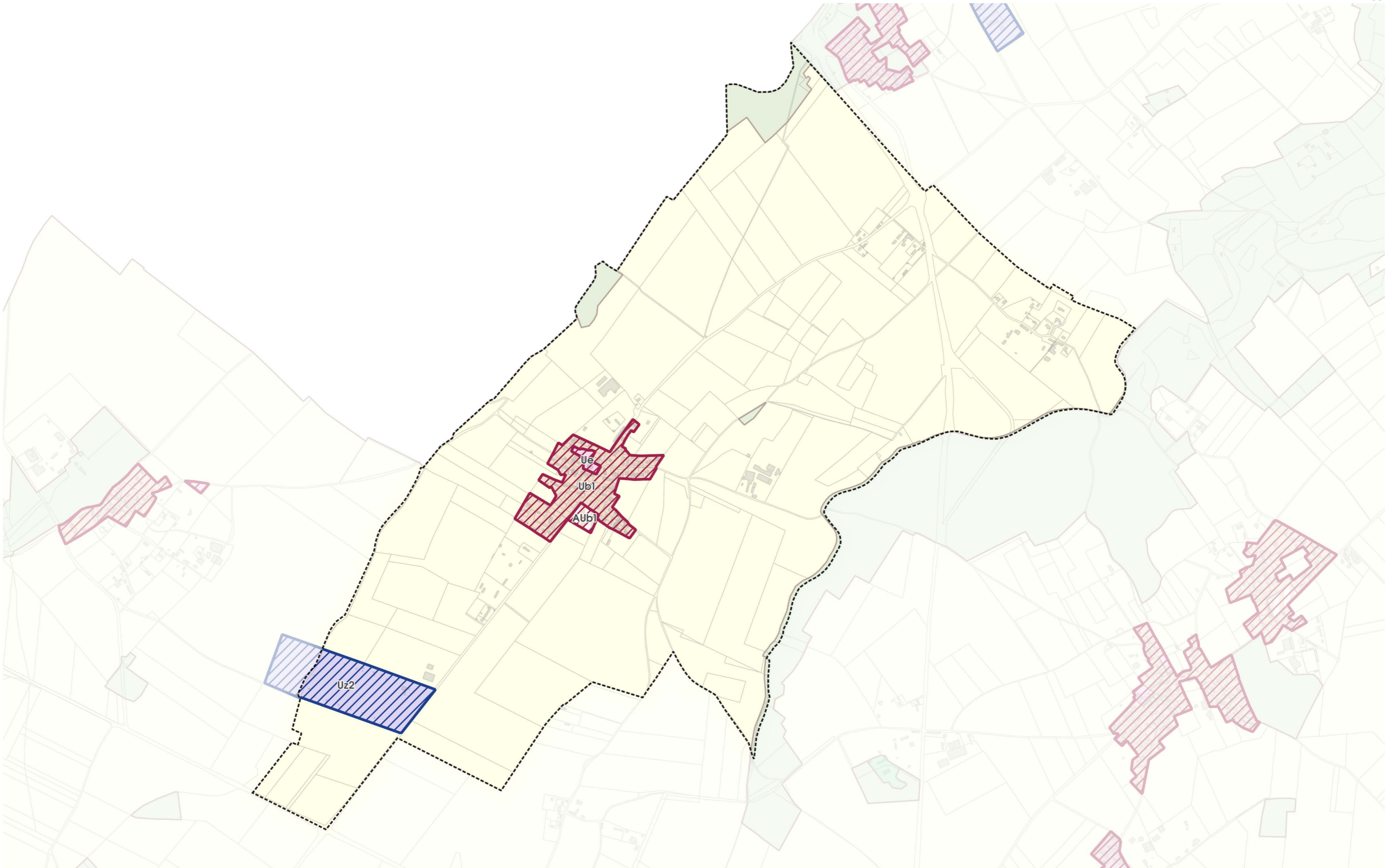
Droit de Prémption Urbain sur la commune de Bertrimont





-  Zone concernée par le Droit de Prémption Urbain dont l'exercice est conservé par la Communauté de communes
-  Zone concernée par le Droit de Prémption Urbain dont l'exercice est délégué à la Commune

0 1 000 m

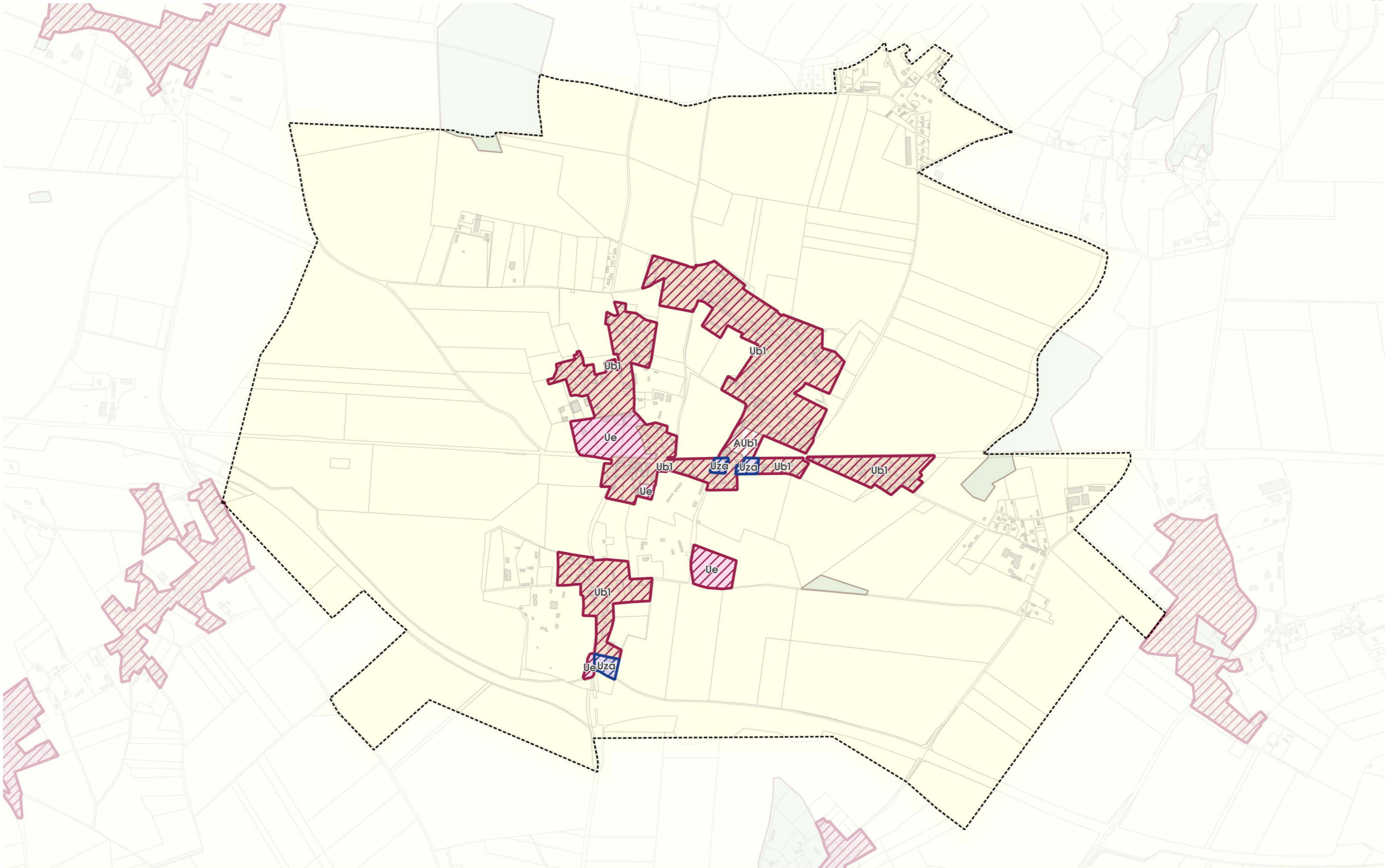
Droit de Prémption Urbain sur la commune de Biville-la-Baignarde





-  Zone concernée par le Droit de Prémption Urbain dont l'exercice est conservé par la Communauté de communes
-  Zone concernée par le Droit de Prémption Urbain dont l'exercice est délégué à la Commune

0 1 000 m

Communauté de Communes Terroir de Caux - février 2026 - Source des fonds : Plan Cadastral Informatisé DGFiP 01/12/2025 et zones du règlement graphique du PLUI soumis à l'approbation du Conseil communautaire le 5 mars 2026

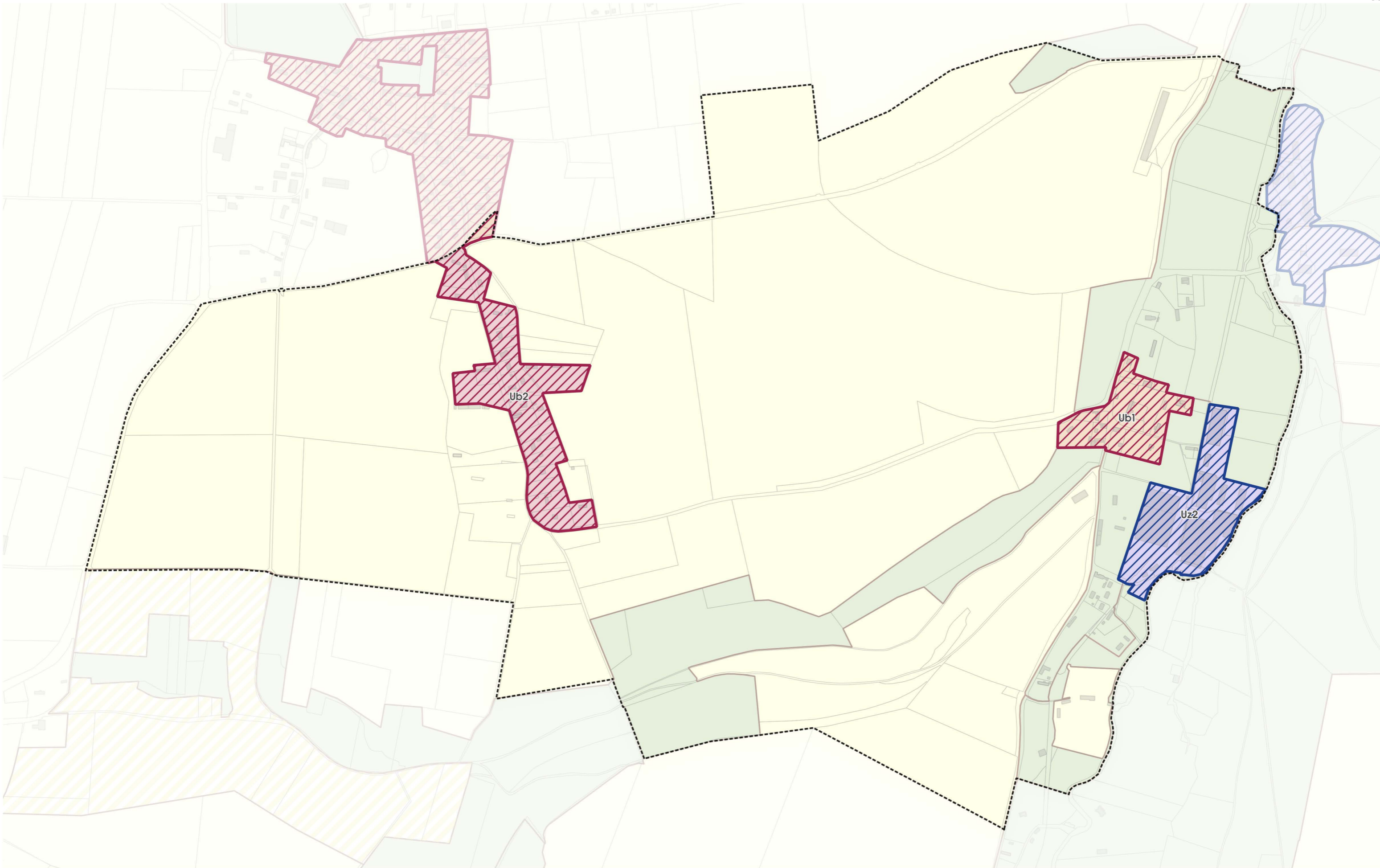
Droit de Prémption Urbain sur la commune de Biville-la-Rivière





-  Zone concernée par le Droit de Prémption Urbain dont l'exercice est conservé par la Communauté de communes
-  Zone concernée par le Droit de Prémption Urbain dont l'exercice est délégué à la Commune

0 600 m

Communauté de Communes Terroir de Caux - février 2026 - Source des fonds : Plan Cadastral Informatisé DGFiP 01/12/2025 et zones du règlement graphique du PLUI soumis à l'approbation du Conseil communautaire le 5 mars 2026

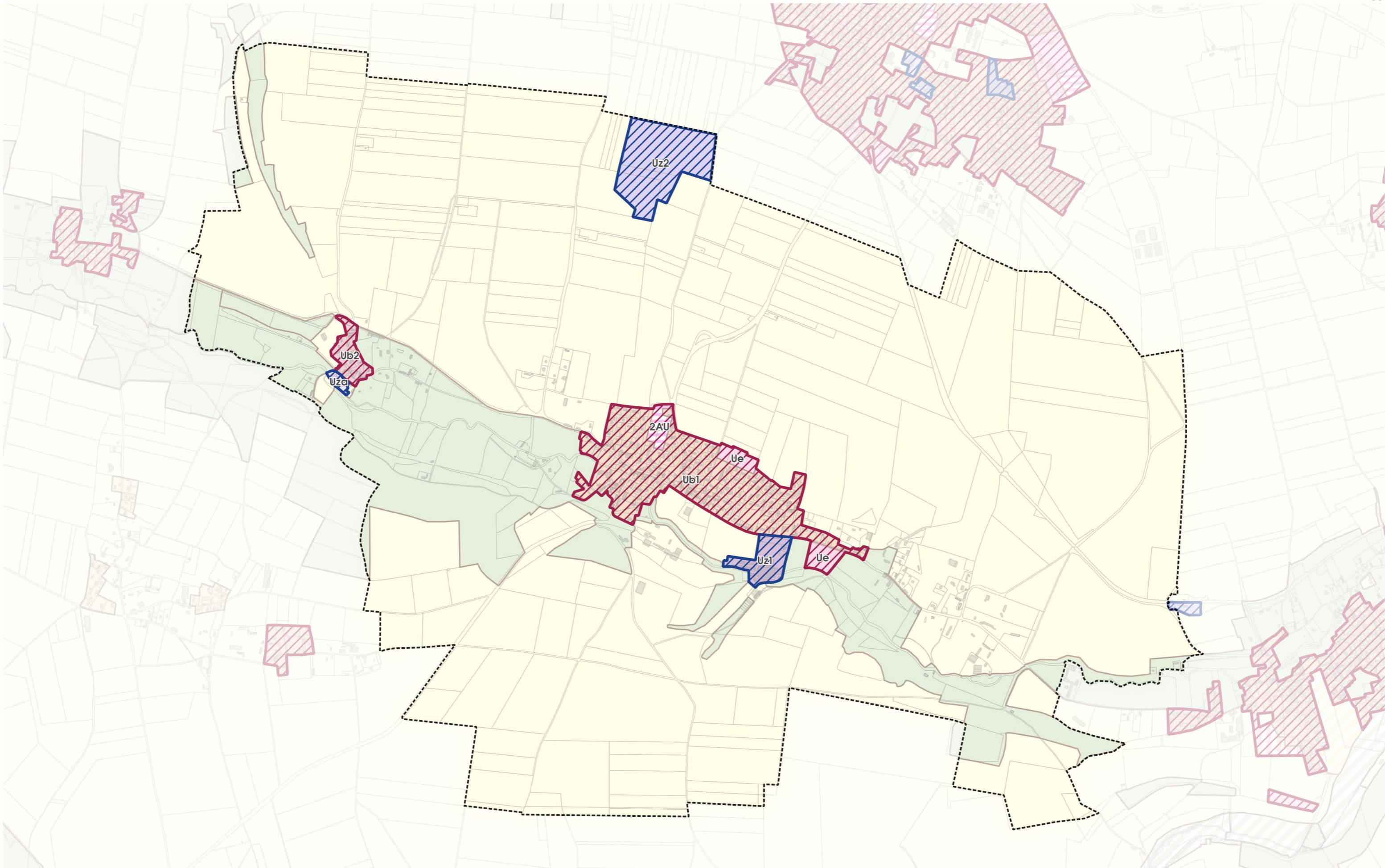
Droit de Prémption Urbain sur la commune de Brachy





-  Zone concernée par le Droit de Prémption Urbain dont l'exercice est conservé par la Communauté de communes
-  Zone concernée par le Droit de Prémption Urbain dont l'exercice est délégué à la Commune

0 1 000 m

Communauté de Communes Terroir de Caux - février 2026 - Source des fonds : Plan Cadastral Informatisé DGFI 01/12/2025 et zones du règlement graphique du PLUI soumis à l'approbation du Conseil communautaire le 5 mars 2026

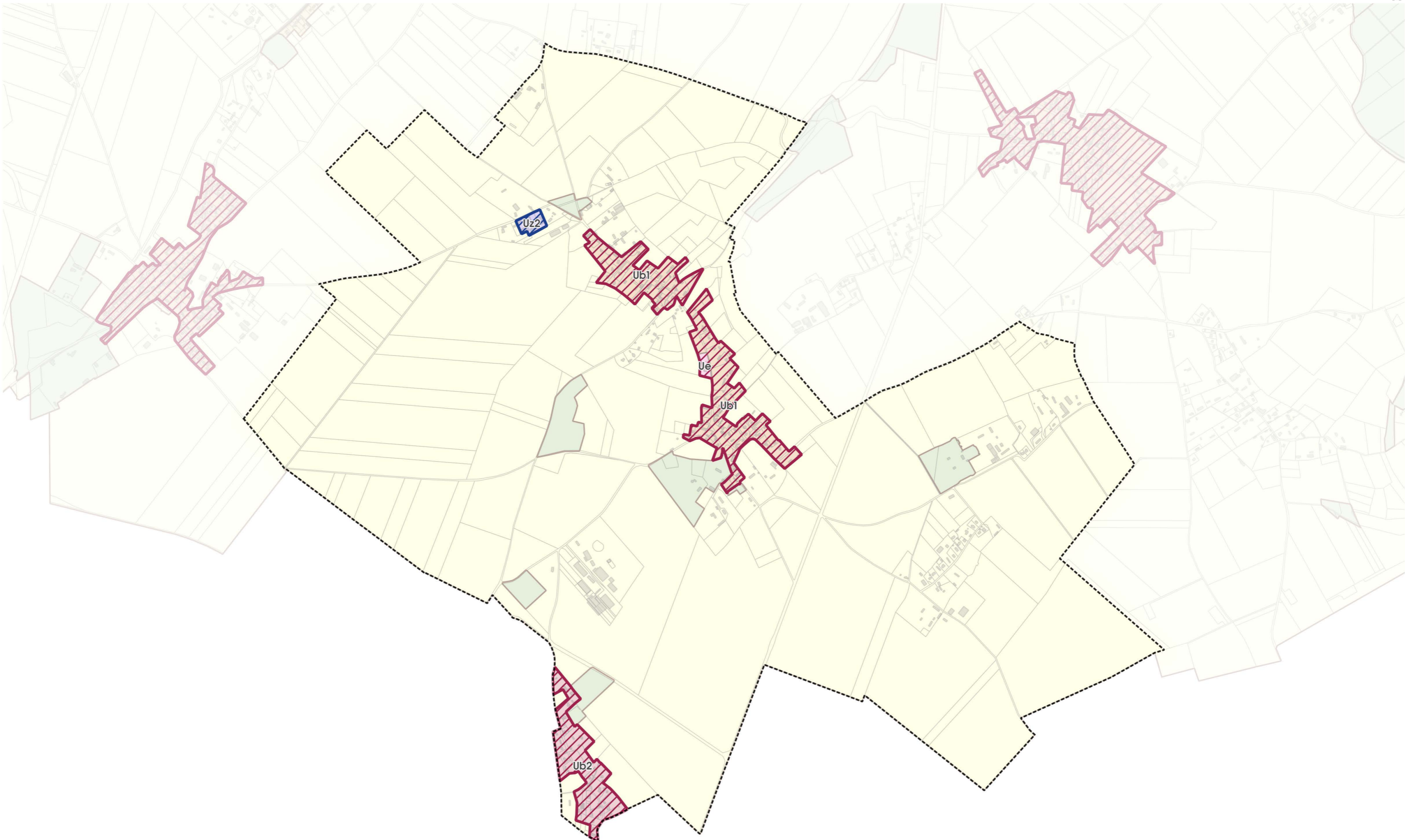
Droit de Prémption Urbain sur la commune de Bracquetuit





-  Zone concernée par le Droit de Prémption Urbain dont l'exercice est conservé par la Communauté de communes
-  Zone concernée par le Droit de Prémption Urbain dont l'exercice est délégué à la Commune

0 1 000 m

Communauté de Communes Terroir de Caux - février 2026 - Source des fonds : Plan Cadastral Informatisé DGFiP 01/12/2025 et zones du règlement graphique du PLUI soumis à l'approbation du Conseil communautaire le 5 mars 2026

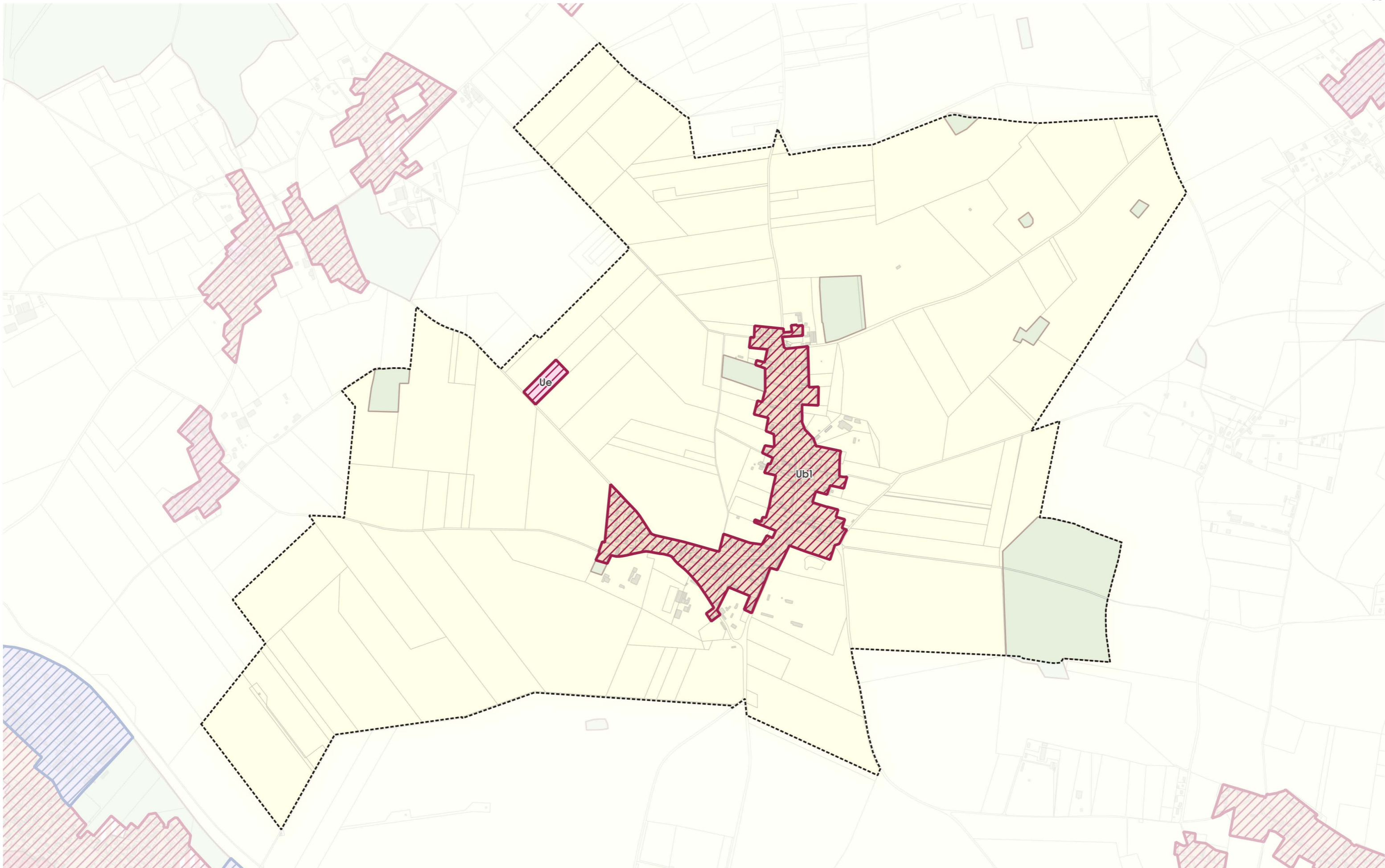
Droit de Prémption Urbain sur la commune de Calleville-les-Deux-Eglises





-  Zone concernée par le Droit de Prémption Urbain dont l'exercice est conservé par la Communauté de communes
-  Zone concernée par le Droit de Prémption Urbain dont l'exercice est délégué à la Commune

0 1 000 m

Communauté de Communes Terroir de Caux - février 2026 - Source des fonds : Plan Cadastral Informatisé DGFiP 01/12/2025 et zones du règlement graphique du PLUI soumis à l'approbation du Conseil communautaire le 5 mars 2026

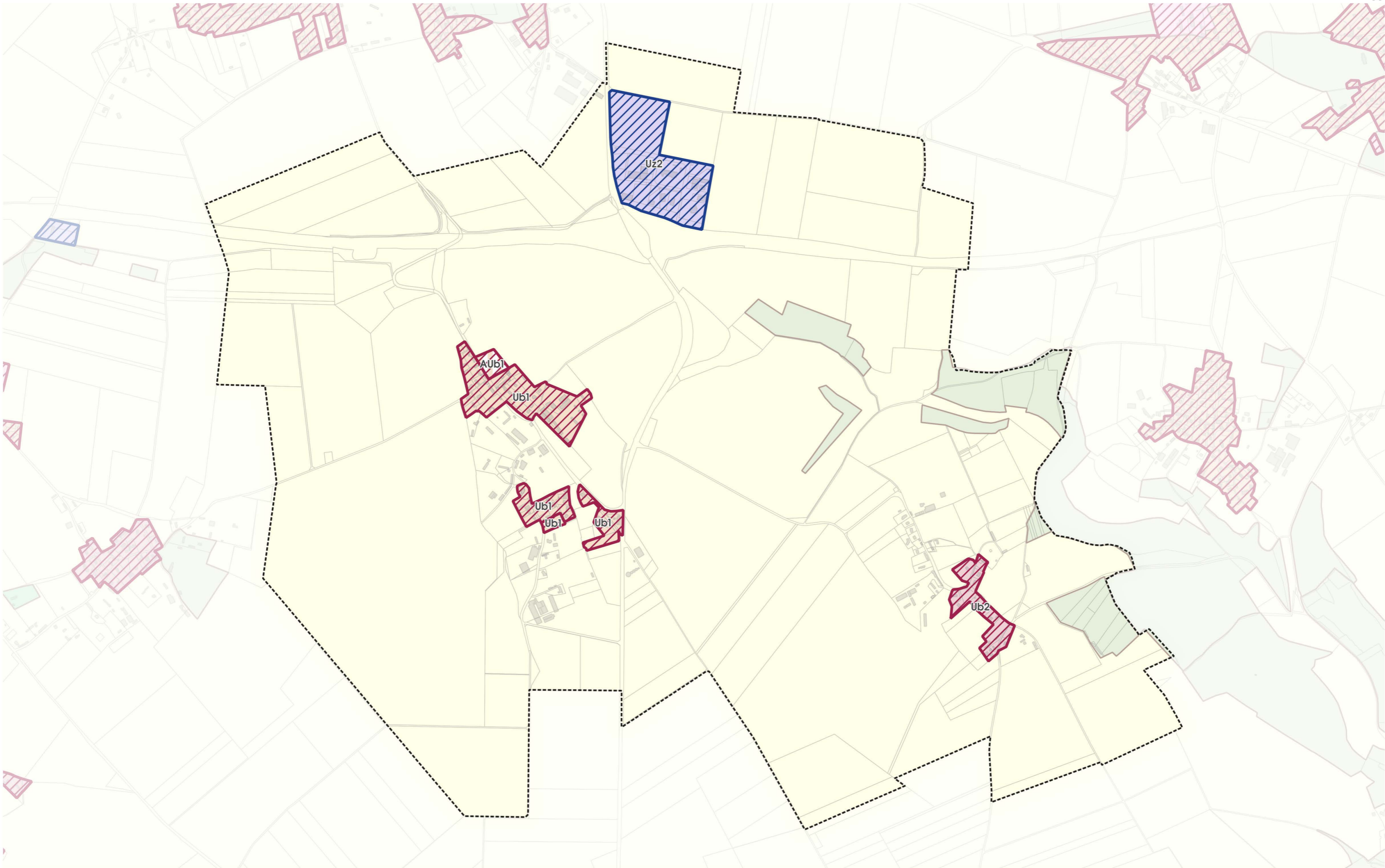
Droit de Prémption Urbain sur la commune de Cricquetot-sur-Longueville





-  Zone concernée par le Droit de Prémption Urbain dont l'exercice est conservé par la Communauté de communes
-  Zone concernée par le Droit de Prémption Urbain dont l'exercice est délégué à la Commune

0 1 000 m

Communauté de Communes Terroir de Caux - février 2026 - Source des fonds : Plan Cadastral Informatisé DGFiP 01/12/2025 et zones du règlement graphique du PLUI soumis à l'approbation du Conseil communautaire le 5 mars 2026

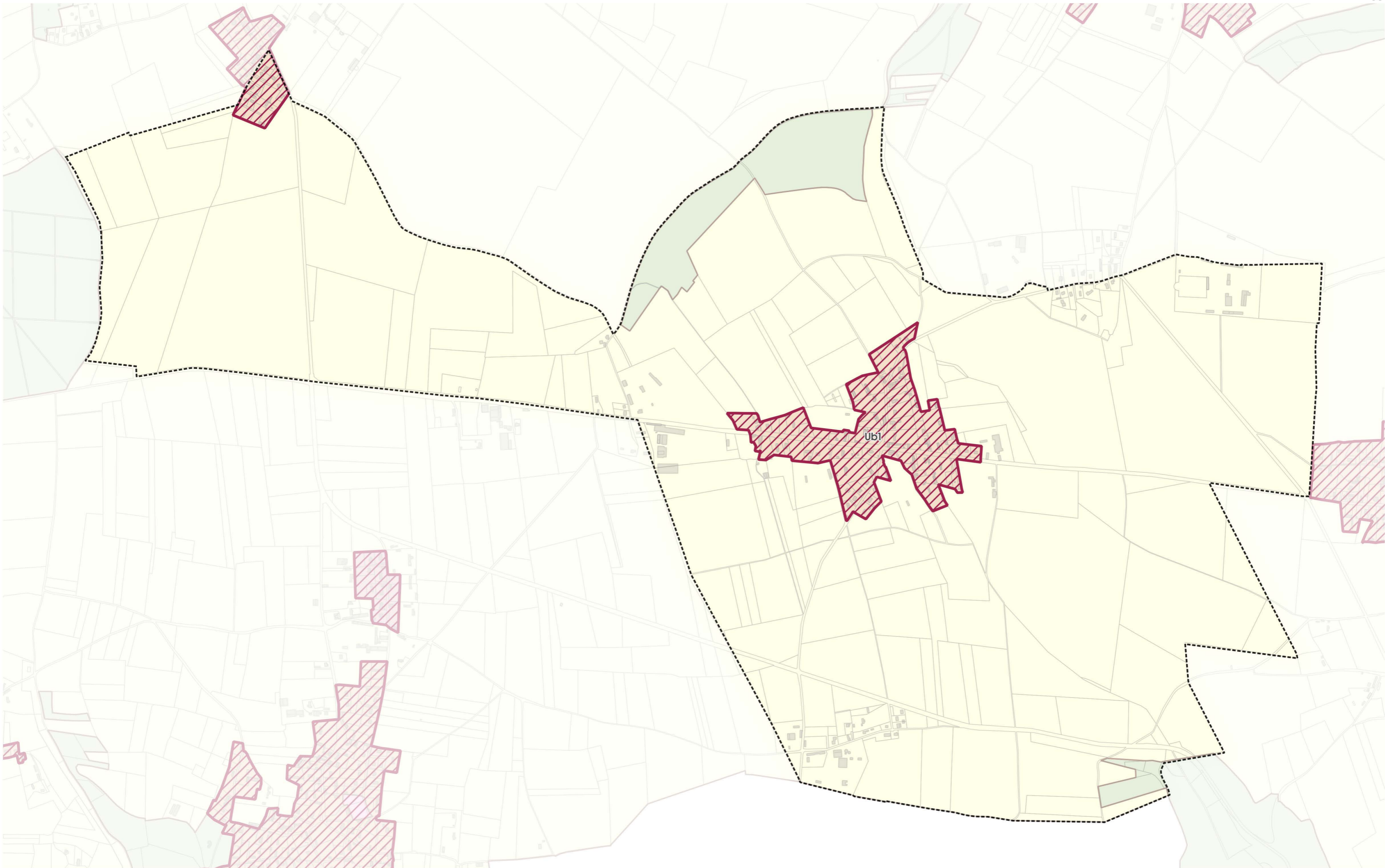
Droit de Prémption Urbain sur la commune de Cropus





-  Zone concernée par le Droit de Prémption Urbain dont l'exercice est conservé par la Communauté de communes
-  Zone concernée par le Droit de Prémption Urbain dont l'exercice est délégué à la Commune

0 1 000 m

Communauté de Communes Terroir de Caux - février 2026 - Source des fonds : Plan Cadastral Informatisé DGFiP 01/12/2025 et zones du règlement graphique du PLUI soumis à l'approbation du Conseil communautaire le 5 mars 2026

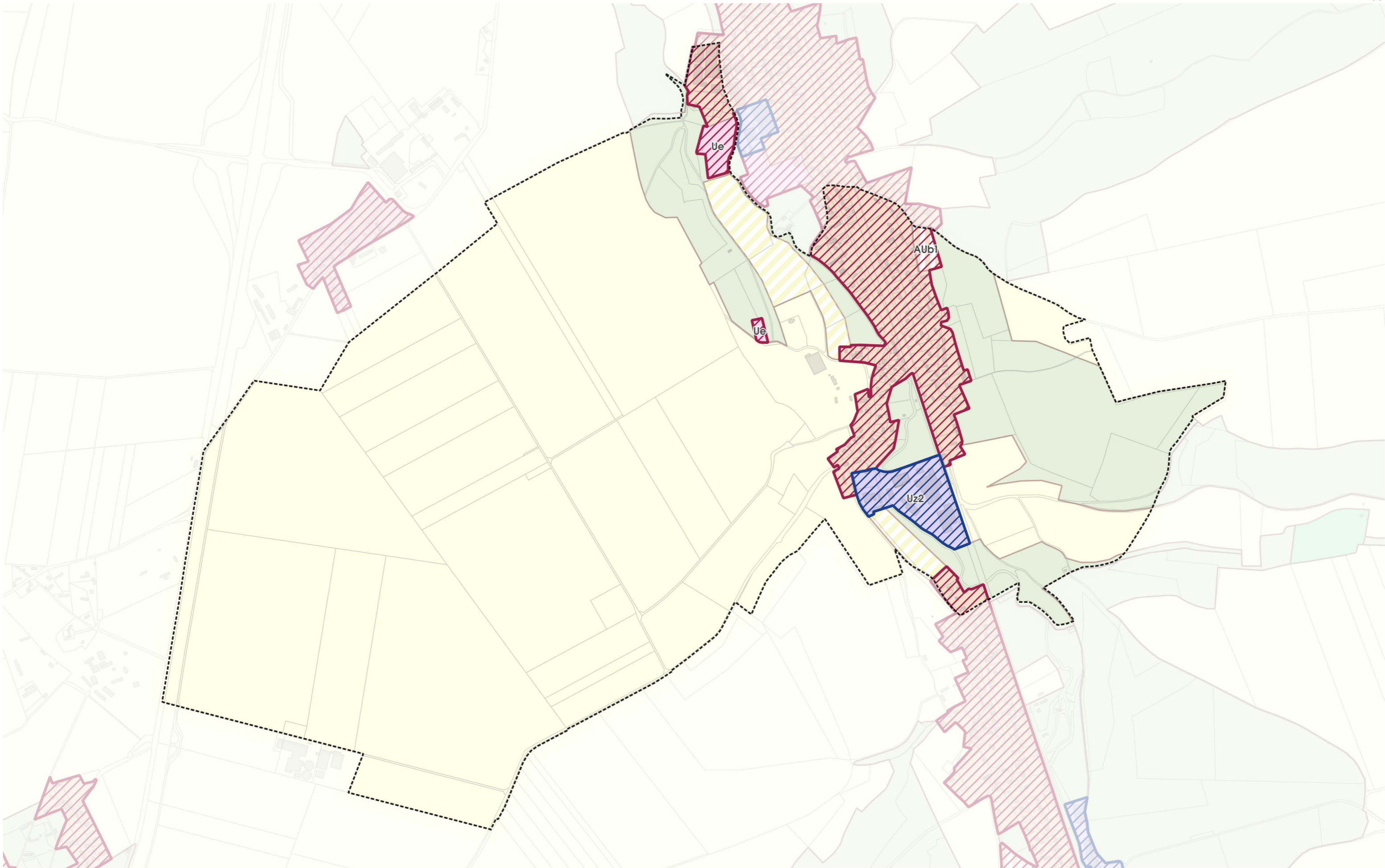
Droit de Prémption Urbain sur la commune de Crosville-sur-Scie





-  Zone concernée par le Droit de Prémption Urbain dont l'exercice est conservé par la Communauté de communes
-  Zone concernée par le Droit de Prémption Urbain dont l'exercice est délégué à la Commune

0 900 m

Communauté de Communes Terroir de Caux - février 2026 - Source des fonds : Plan Cadastral Informatisé DGFiP 01/12/2025 et zones du règlement graphique du PLUI soumis à l'approbation du Conseil communautaire le 5 mars 2026

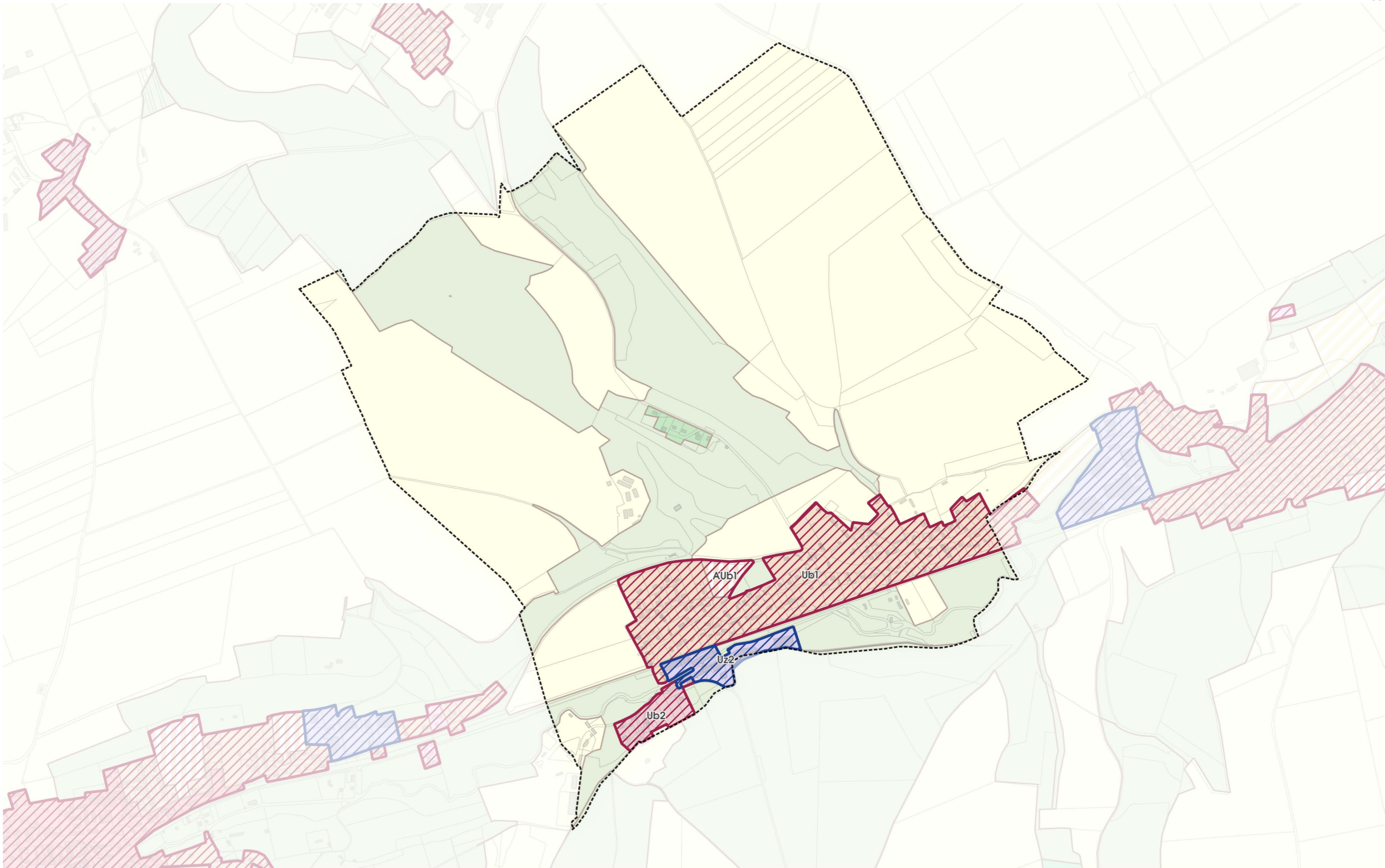
Droit de Prémption Urbain sur la commune de Denestanville





-  Zone concernée par le Droit de Prémption Urbain dont l'exercice est conservé par la Communauté de communes
-  Zone concernée par le Droit de Prémption Urbain dont l'exercice est délégué à la Commune

0 900 m

Communauté de Communes Terroir de Caux - février 2026 - Source des fonds : Plan Cadastral Informatisé DGFiP 01/12/2025 et zones du règlement graphique du PLUI soumis à l'approbation du Conseil communautaire le 5 mars 2026

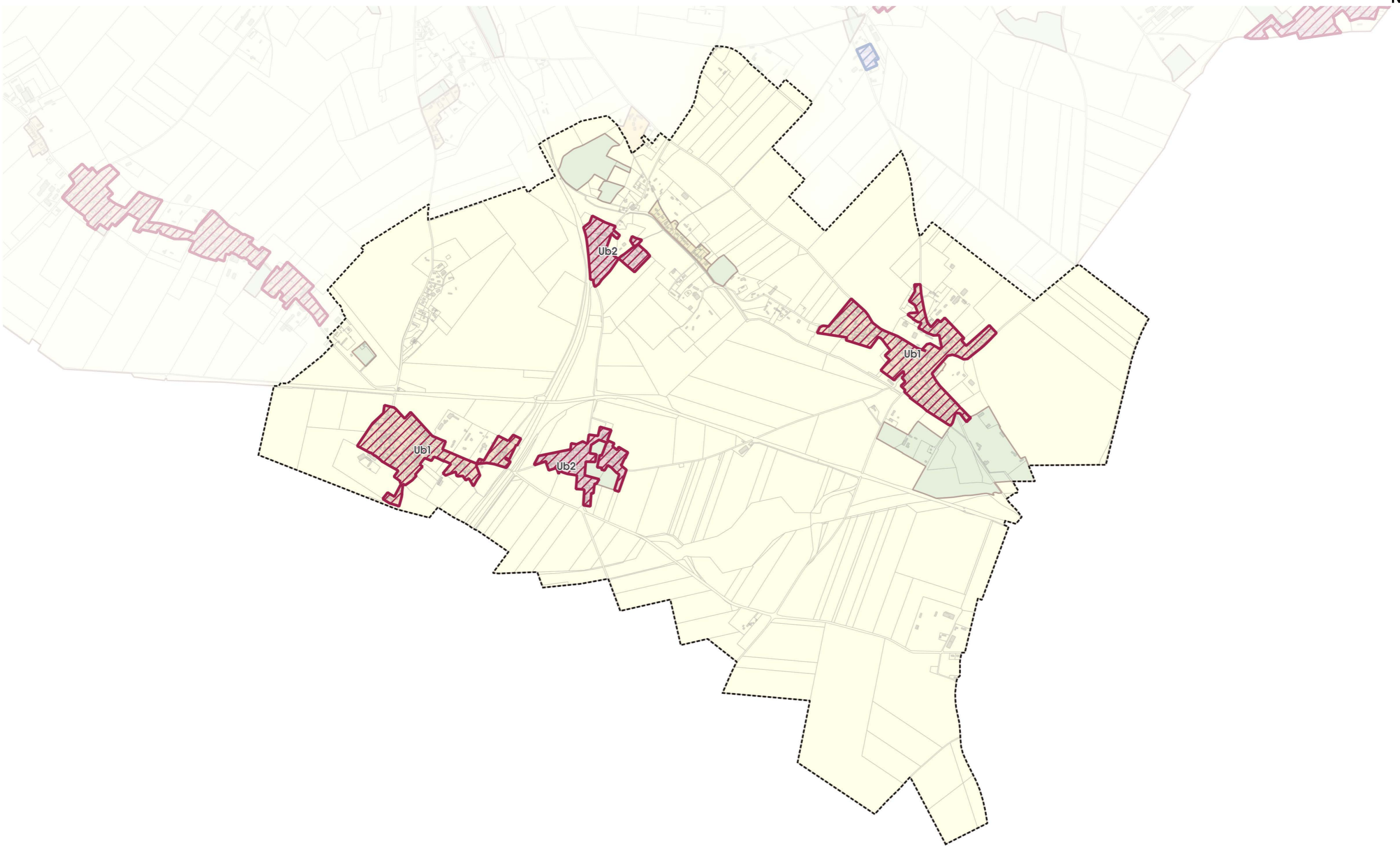
Droit de Prémption Urbain sur la commune de Etainpuis





-  Zone concernée par le Droit de Prémption Urbain dont l'exercice est conservé par la Communauté de communes
-  Zone concernée par le Droit de Prémption Urbain dont l'exercice est délégué à la Commune

0 1 000 m

Communauté de Communes Terroir de Caux - février 2026 - Source des fonds : Plan Cadastral Informatisé DGFIP 01/12/2025 et zones du règlement graphique du PLUI soumis à l'approbation du Conseil communautaire le 5 mars 2026

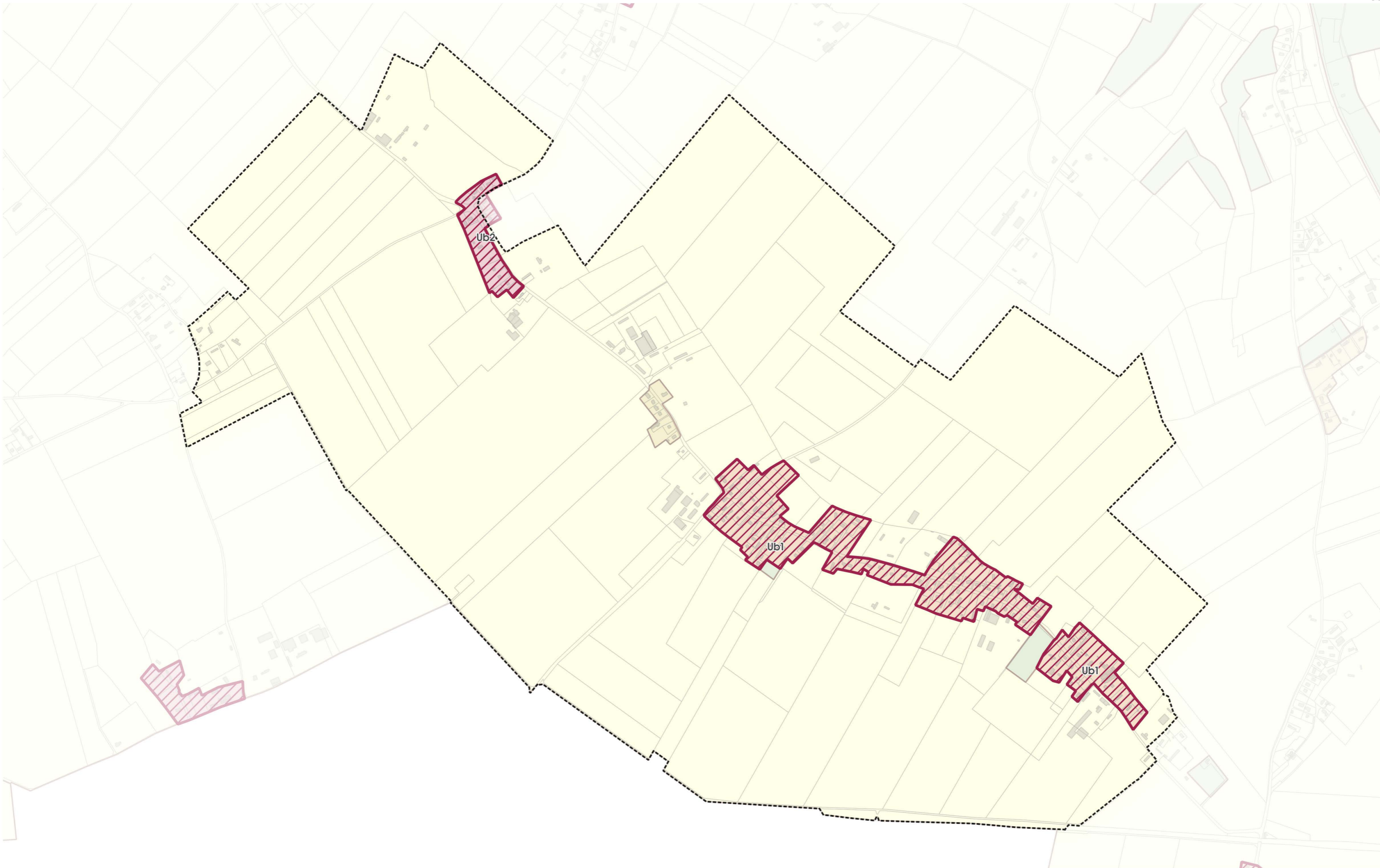
Droit de Prémption Urbain sur la commune de Fresnay-le-Long





-  Zone concernée par le Droit de Prémption Urbain dont l'exercice est conservé par la Communauté de communes
-  Zone concernée par le Droit de Prémption Urbain dont l'exercice est délégué à la Commune

0 1 000 m

Communauté de Communes Terroir de Caux - février 2026 - Source des fonds : Plan Cadastral Informatisé DGFIP 01/12/2025 et zones du règlement graphique du PLUI soumis à l'approbation du Conseil communautaire le 5 mars 2026

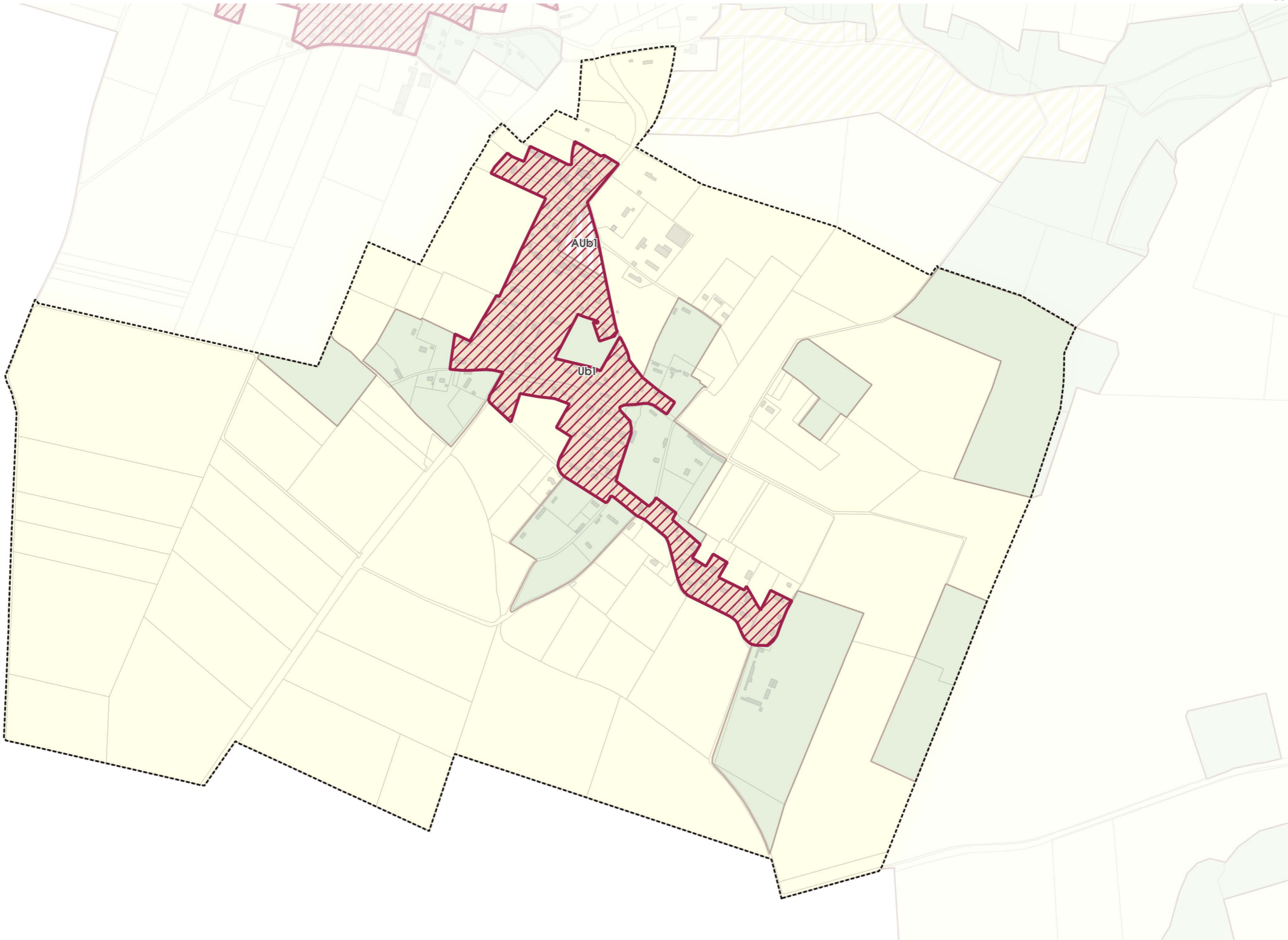
Droit de Prémption Urbain sur la commune de Gonnetot





-  Zone concernée par le Droit de Prémption Urbain dont l'exercice est conservé par la Communauté de communes
-  Zone concernée par le Droit de Prémption Urbain dont l'exercice est délégué à la Commune

0 700 m

Communauté de Communes Terroir de Caux - février 2026 - Source des fonds : Plan Cadastral Informatisé DGFIP 01/12/2025 et zones du règlement graphique du PLUI soumis à l'approbation du Conseil communautaire le 5 mars 2026

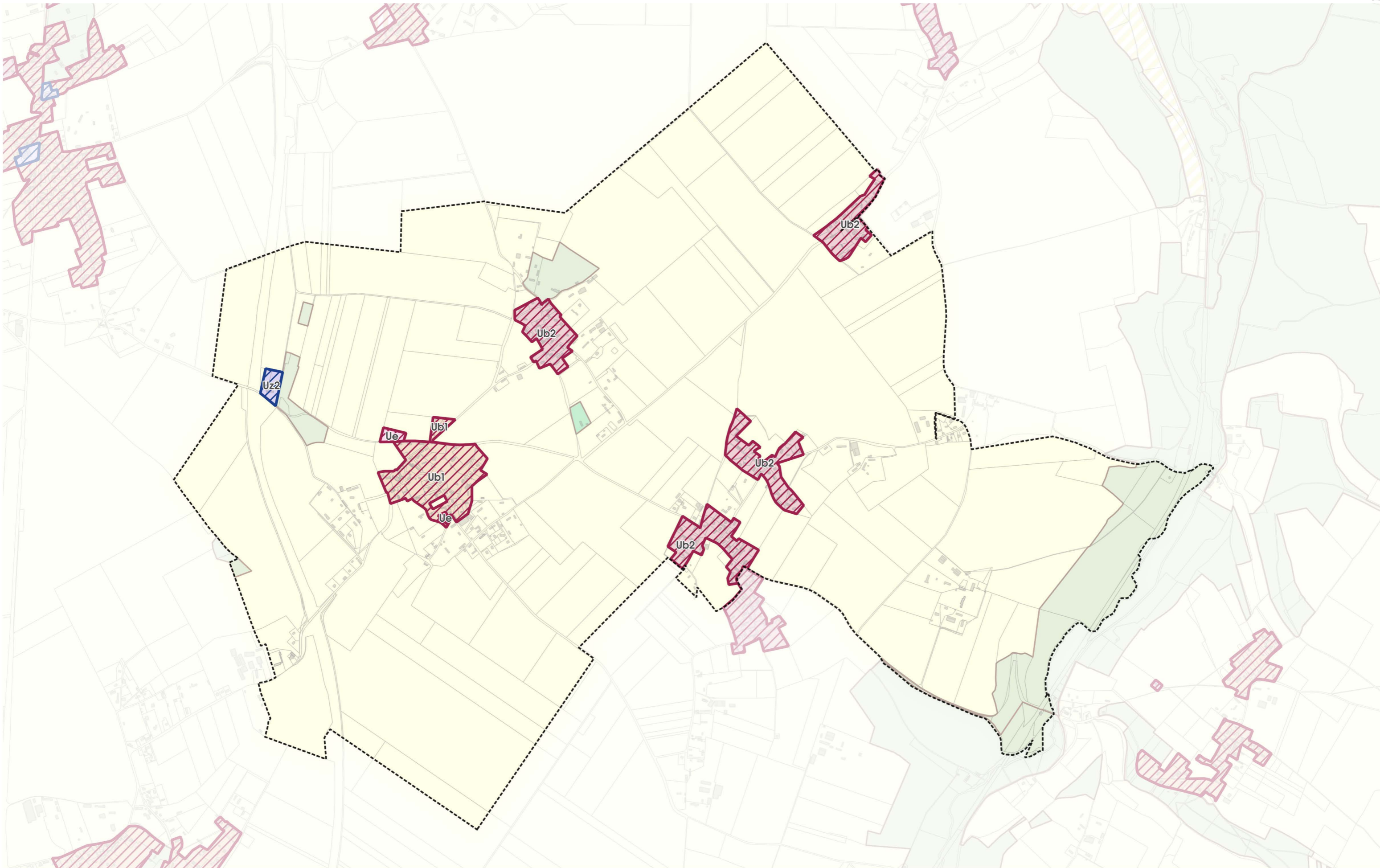
Droit de Prémption Urbain sur la commune de Gonnevill-sur-Scie





-  Zone concernée par le Droit de Prémption Urbain dont l'exercice est conservé par la Communauté de communes
-  Zone concernée par le Droit de Prémption Urbain dont l'exercice est délégué à la Commune

0 1 000 m

Communauté de Communes Terroir de Caux - février 2026 - Source des fonds : Plan Cadastral Informatisé DGFiP 01/12/2025 et zones du règlement graphique du PLUI soumis à l'approbation du Conseil communautaire le 5 mars 2026

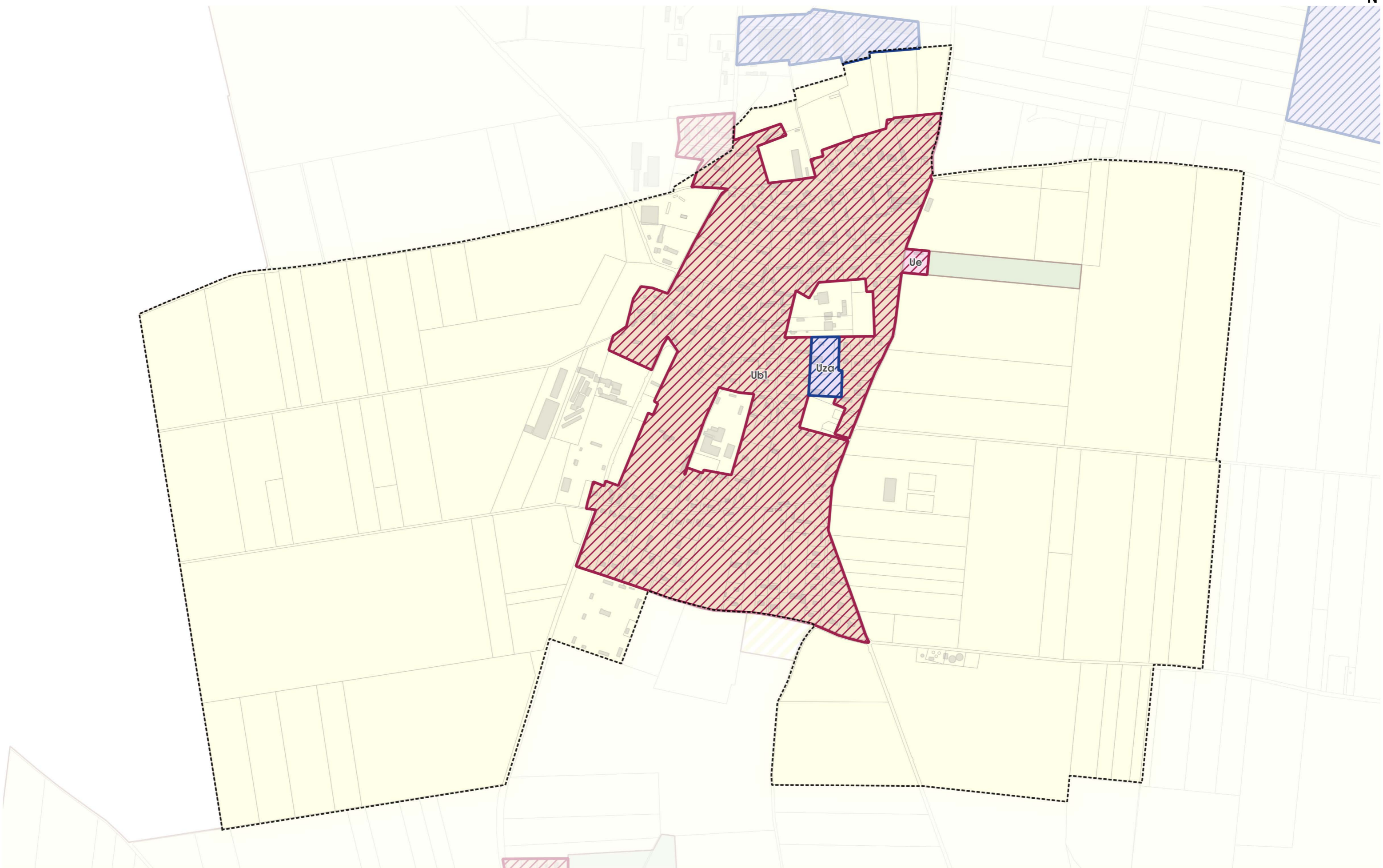
Droit de Prémption Urbain sur la commune de Greuville



-  Zone concernée par le Droit de Prémption Urbain dont l'exercice est conservé par la Communauté de communes
-  Zone concernée par le Droit de Prémption Urbain dont l'exercice est délégué à la Commune

0 700 m

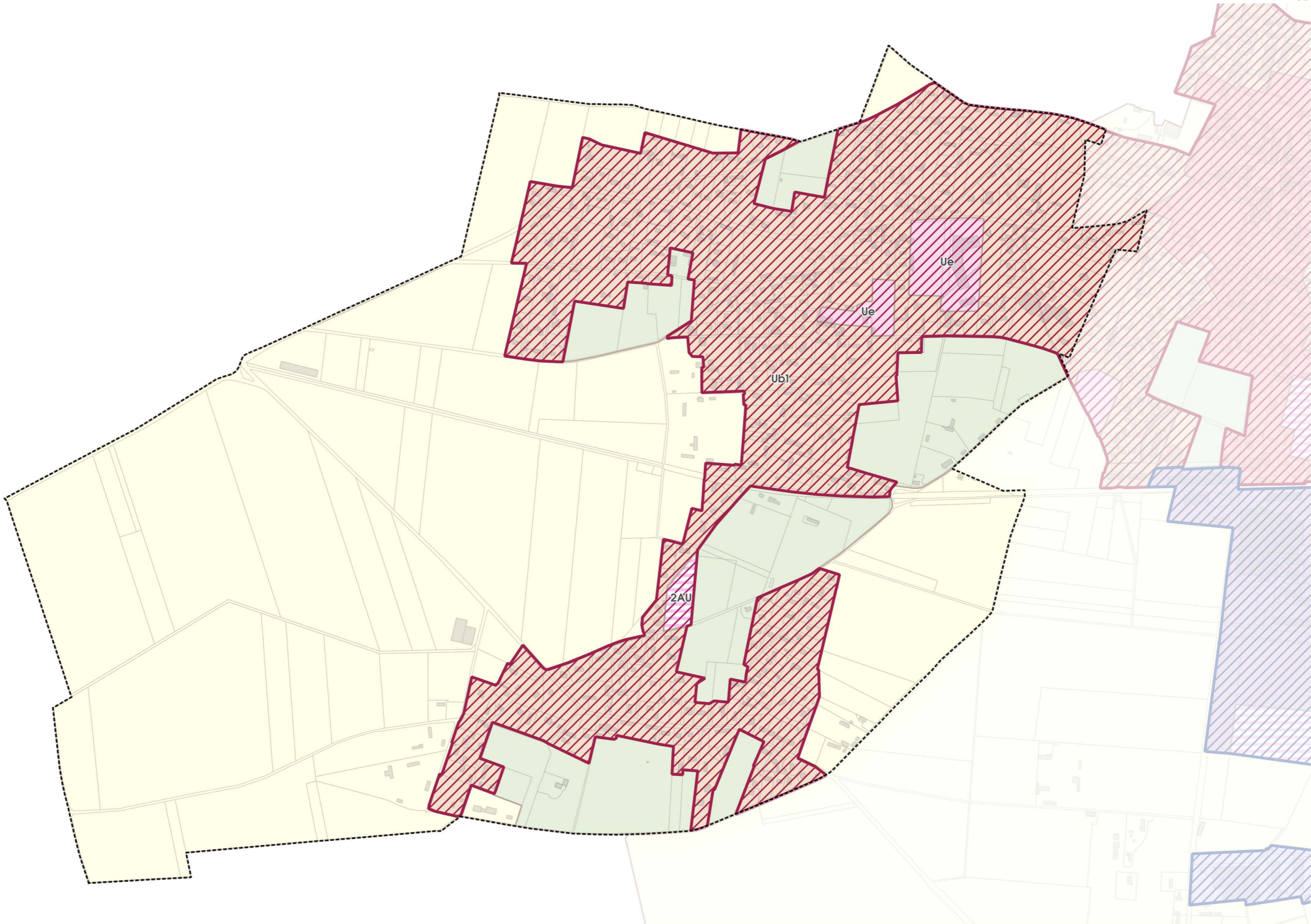

Communauté de Communes Terroir de Caux - février 2026 - Source des fonds : Plan Cadastral Informatisé DGFiP 01/12/2025 et zones du règlement graphique du PLUI soumis à l'approbation du Conseil communautaire le 5 mars 2026

Droit de Préemption Urbain sur la commune de Gruchet-Saint-Siméon



0 700 m





-  Zone concernée par le Droit de Préemption Urbain dont l'exercice est conservé par la Communauté de communes
-  Zone concernée par le Droit de Préemption Urbain dont l'exercice est délégué à la Commune

Communauté de Communes Terroir de Caux - février 2026 - Source des fonds : Plan Cadastral Informatisé DGFiP 01/12/2025 et zones du règlement graphique du PLUI soumis à l'approbation du Conseil communautaire le 5 mars 2026

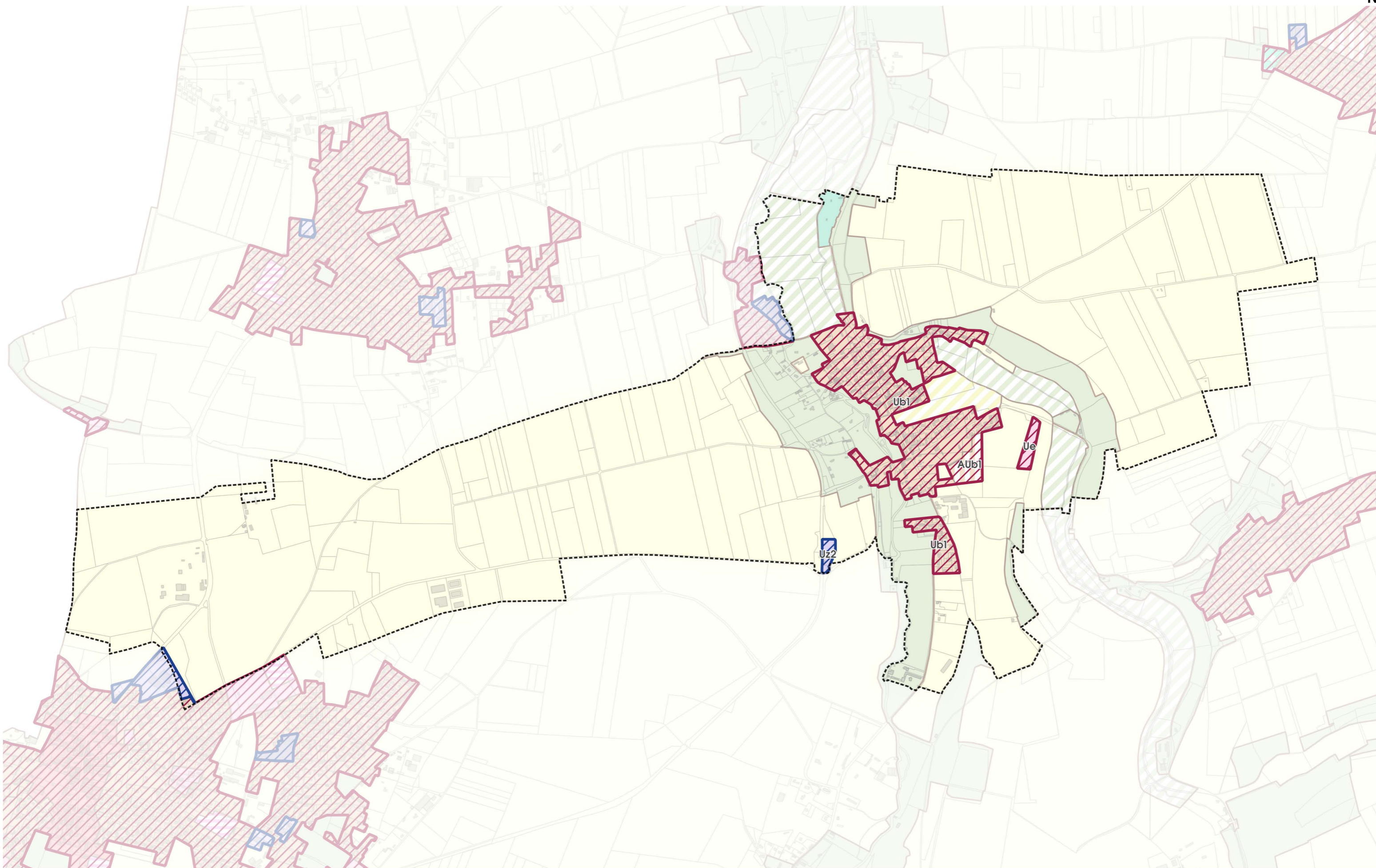

Droit de Prémption Urbain sur la commune de Gueures

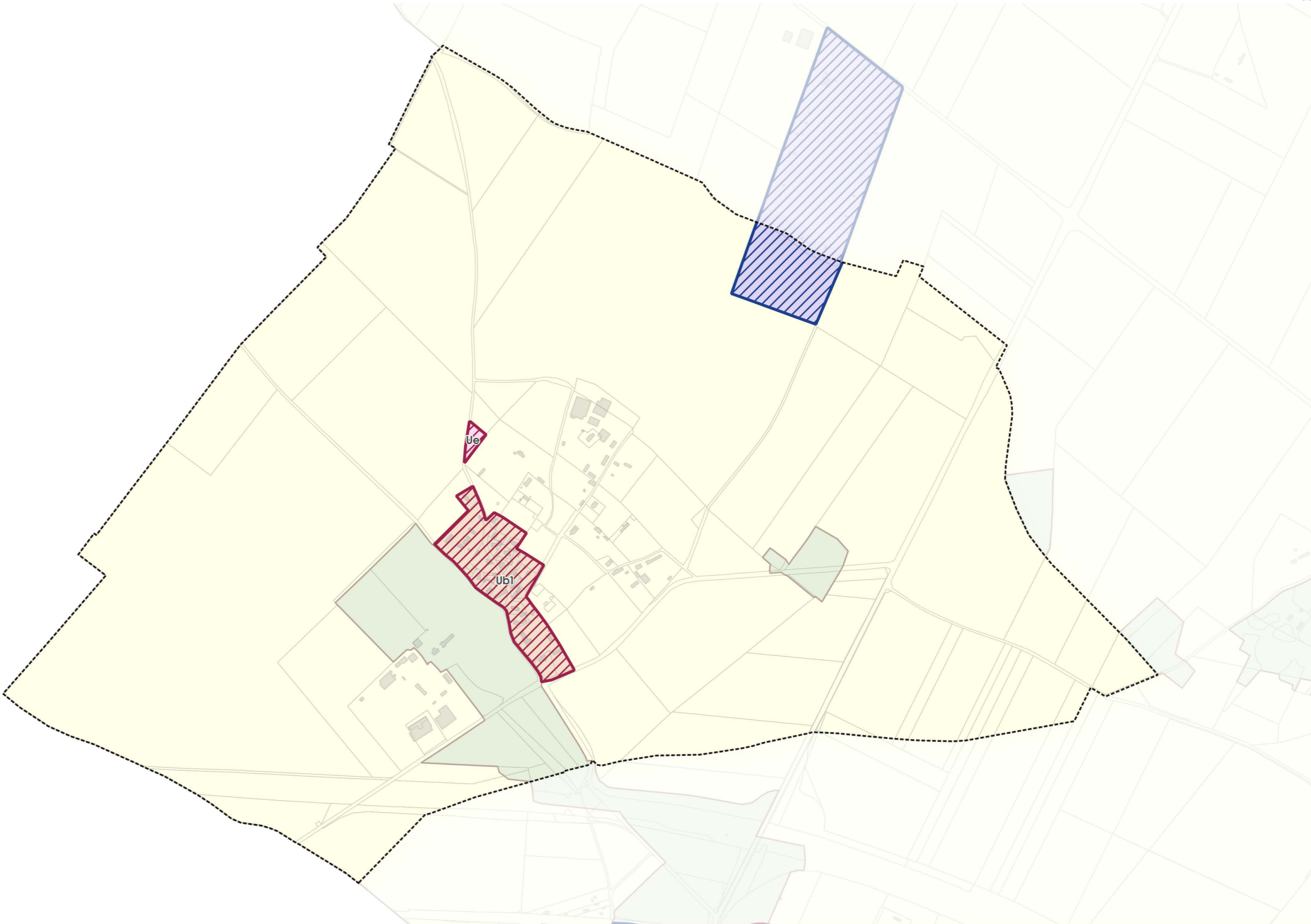

-  Zone concernée par le Droit de Prémption Urbain dont l'exercice est conservé par la Communauté de communes
-  Zone concernée par le Droit de Prémption Urbain dont l'exercice est délégué à la Commune

0 1 000 m





-  Zone concernée par le Droit de Prémption Urbain dont l'exercice est conservé par la Communauté de communes
-  Zone concernée par le Droit de Prémption Urbain dont l'exercice est délégué à la Commune

0 800 m

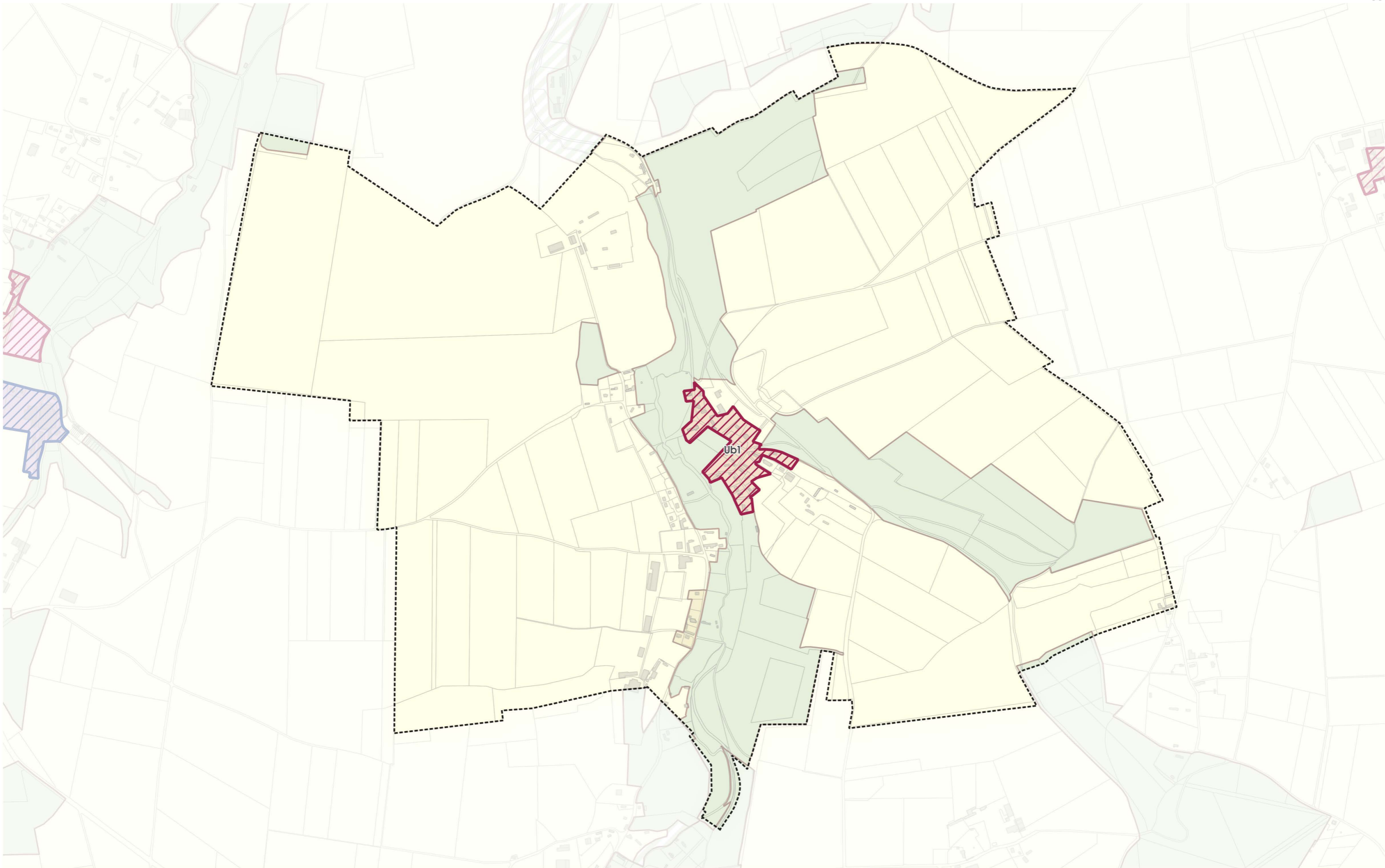
Droit de Préemption Urbain sur la commune de Hermanville





-  Zone concernée par le Droit de Préemption Urbain dont l'exercice est conservé par la Communauté de communes
-  Zone concernée par le Droit de Préemption Urbain dont l'exercice est délégué à la Commune

0 1 000 m

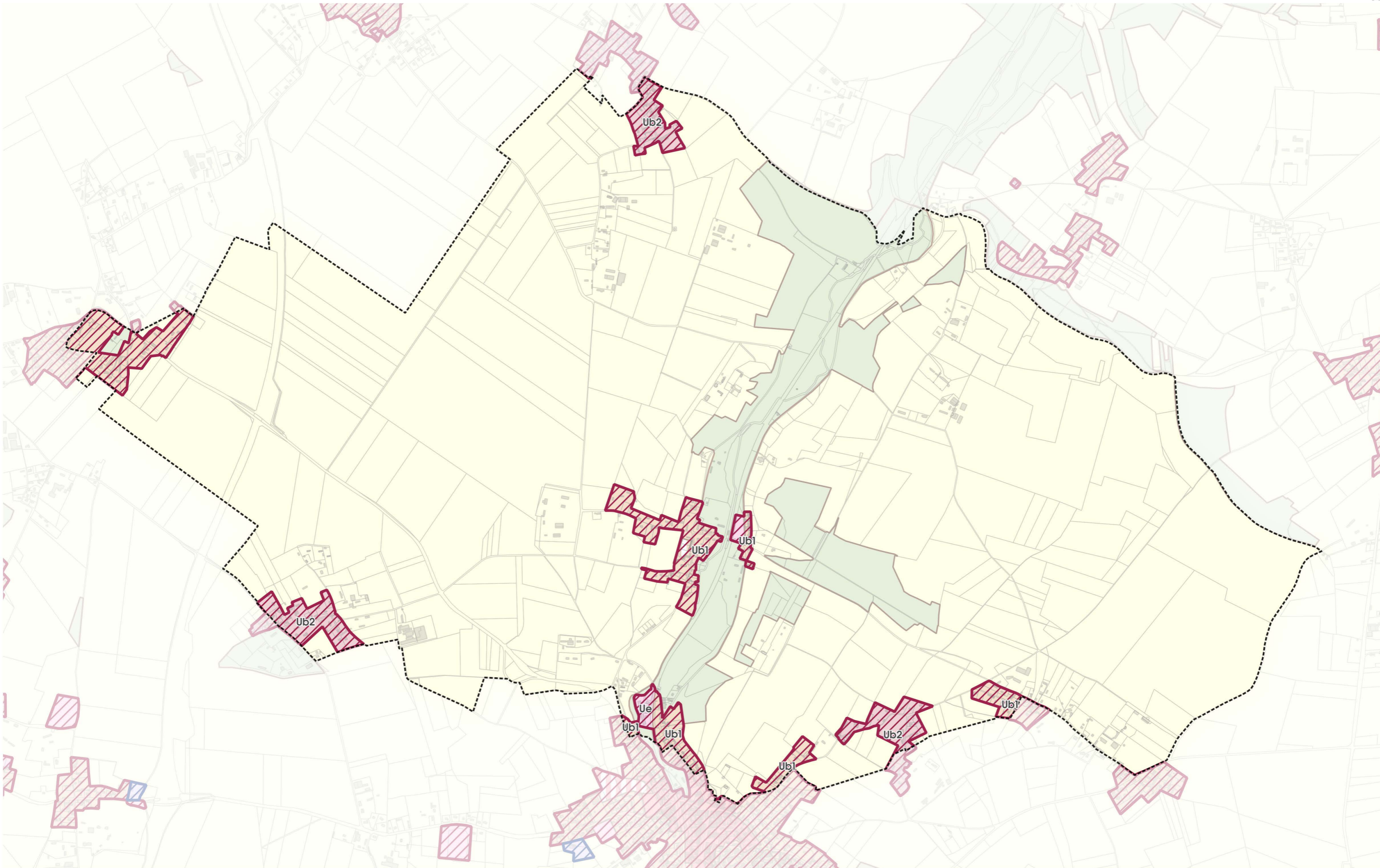
Droit de Prémption Urbain sur la commune de Heugleville-sur-Scie





-  Zone concernée par le Droit de Prémption Urbain dont l'exercice est conservé par la Communauté de communes
-  Zone concernée par le Droit de Prémption Urbain dont l'exercice est délégué à la Commune

0 1 000 m

Communauté de Communes Terroir de Caux - février 2026 - Source des fonds : Plan Cadastral Informatisé DGFiP 01/12/2025 et zones du règlement graphique du PLUI soumis à l'approbation du Conseil communautaire le 5 mars 2026

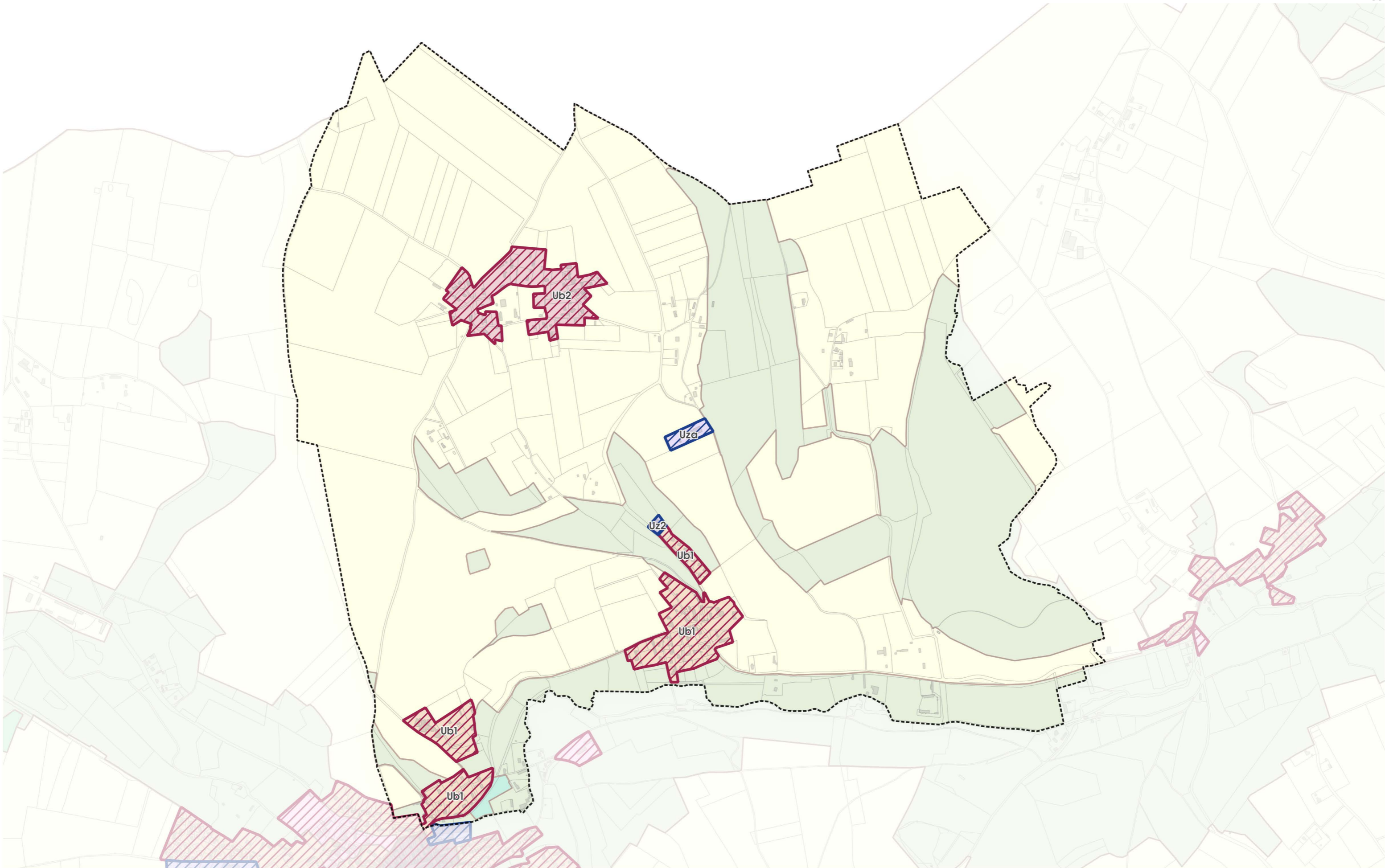
Droit de Prémption Urbain sur la commune de Imbleville





-  Zone concernée par le Droit de Prémption Urbain dont l'exercice est conservé par la Communauté de communes
-  Zone concernée par le Droit de Prémption Urbain dont l'exercice est délégué à la Commune

0 1 000 m

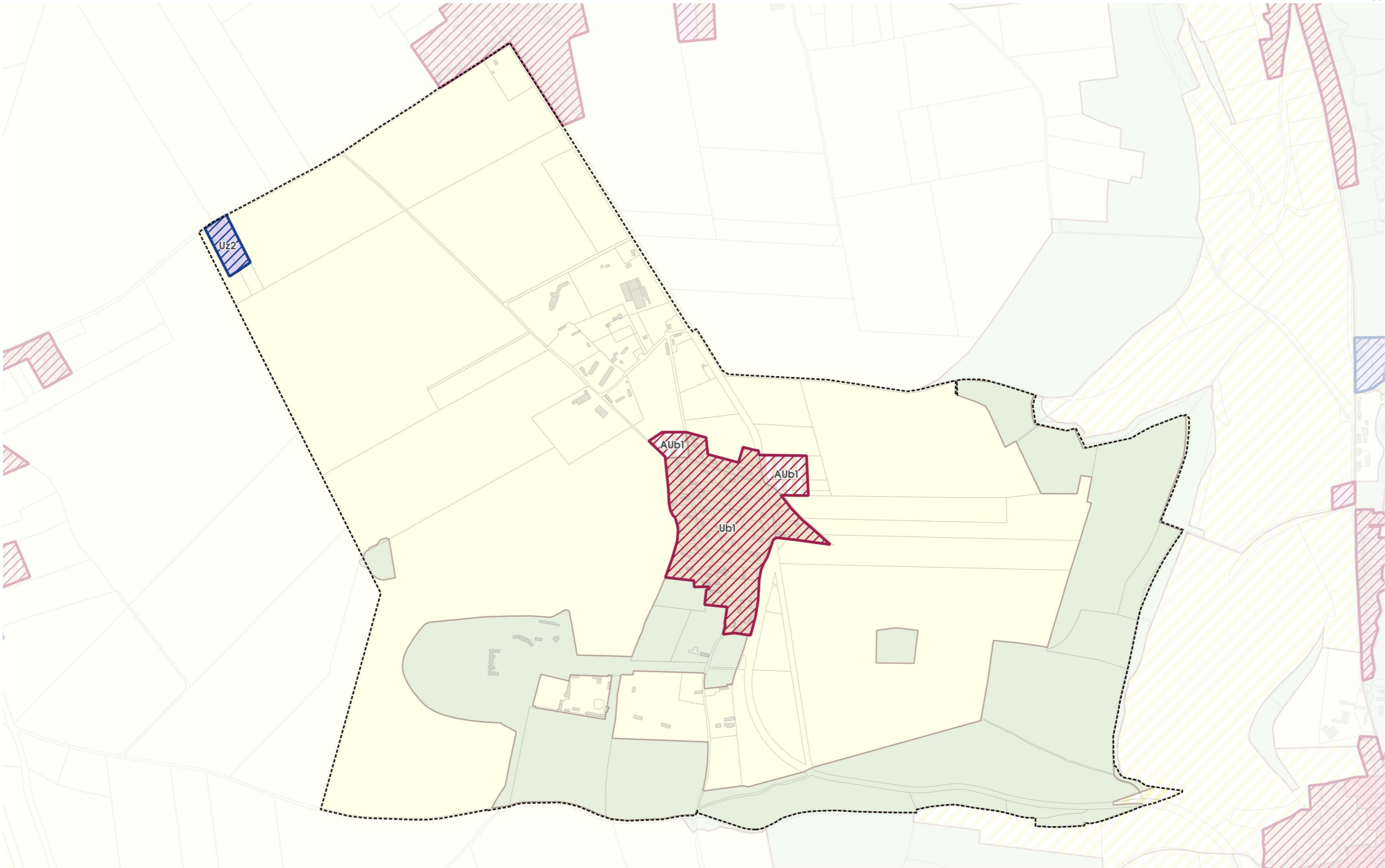
Droit de Prémption Urbain sur la commune de La Chapelle-du-Bourgay





-  Zone concernée par le Droit de Prémption Urbain dont l'exercice est conservé par la Communauté de communes
-  Zone concernée par le Droit de Prémption Urbain dont l'exercice est délégué à la Commune

0 800 m

Communauté de Communes Terroir de Caux - février 2026 - Source des fonds : Plan Cadastral Informatisé DGFiP 01/12/2025 et zones du règlement graphique du PLUI soumis à l'approbation du Conseil communautaire le 5 mars 2026

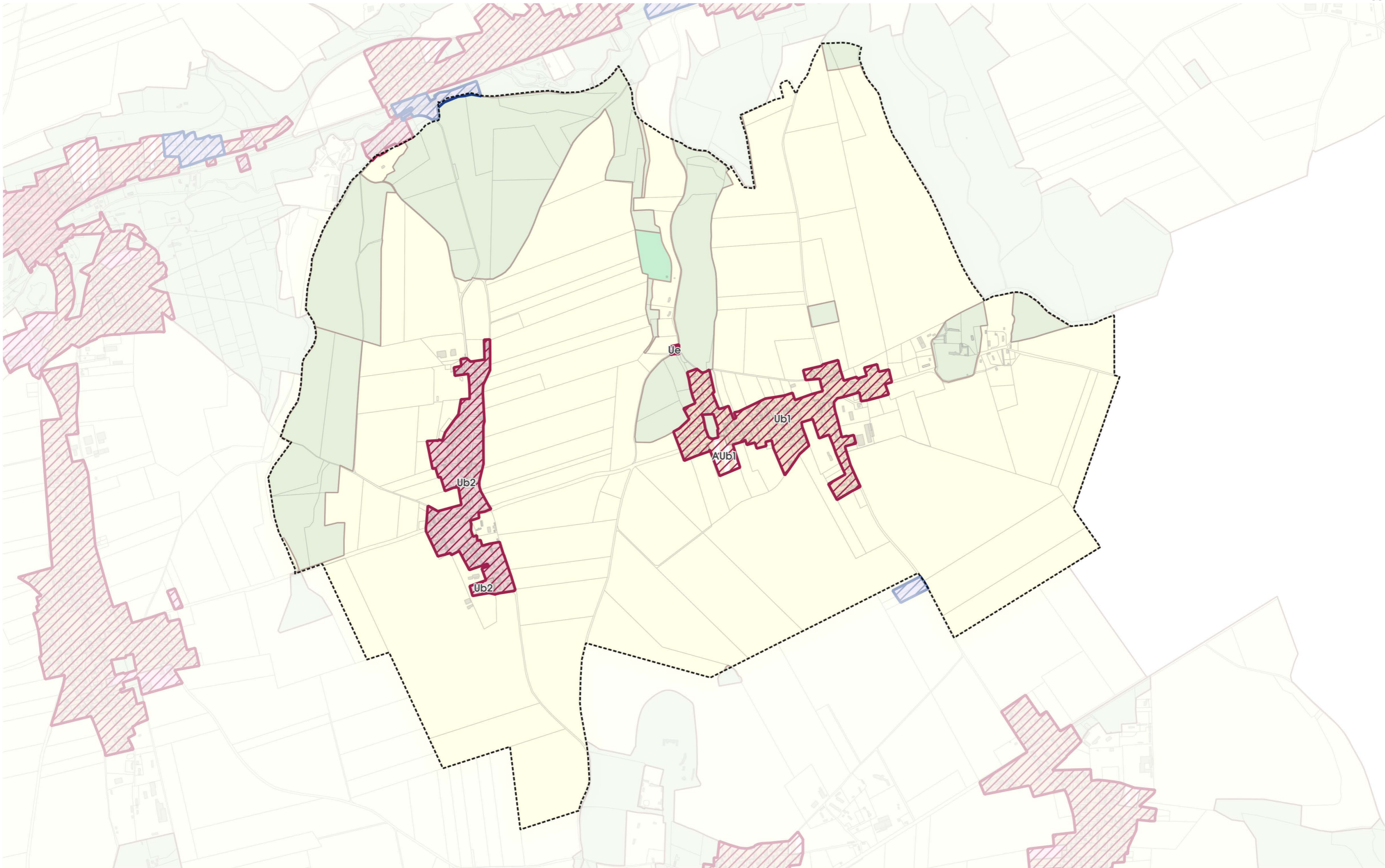
Droit de Prémption Urbain sur la commune de La Chaussée



-  Zone concernée par le Droit de Prémption Urbain dont l'exercice est conservé par la Communauté de communes
-  Zone concernée par le Droit de Prémption Urbain dont l'exercice est délégué à la Commune

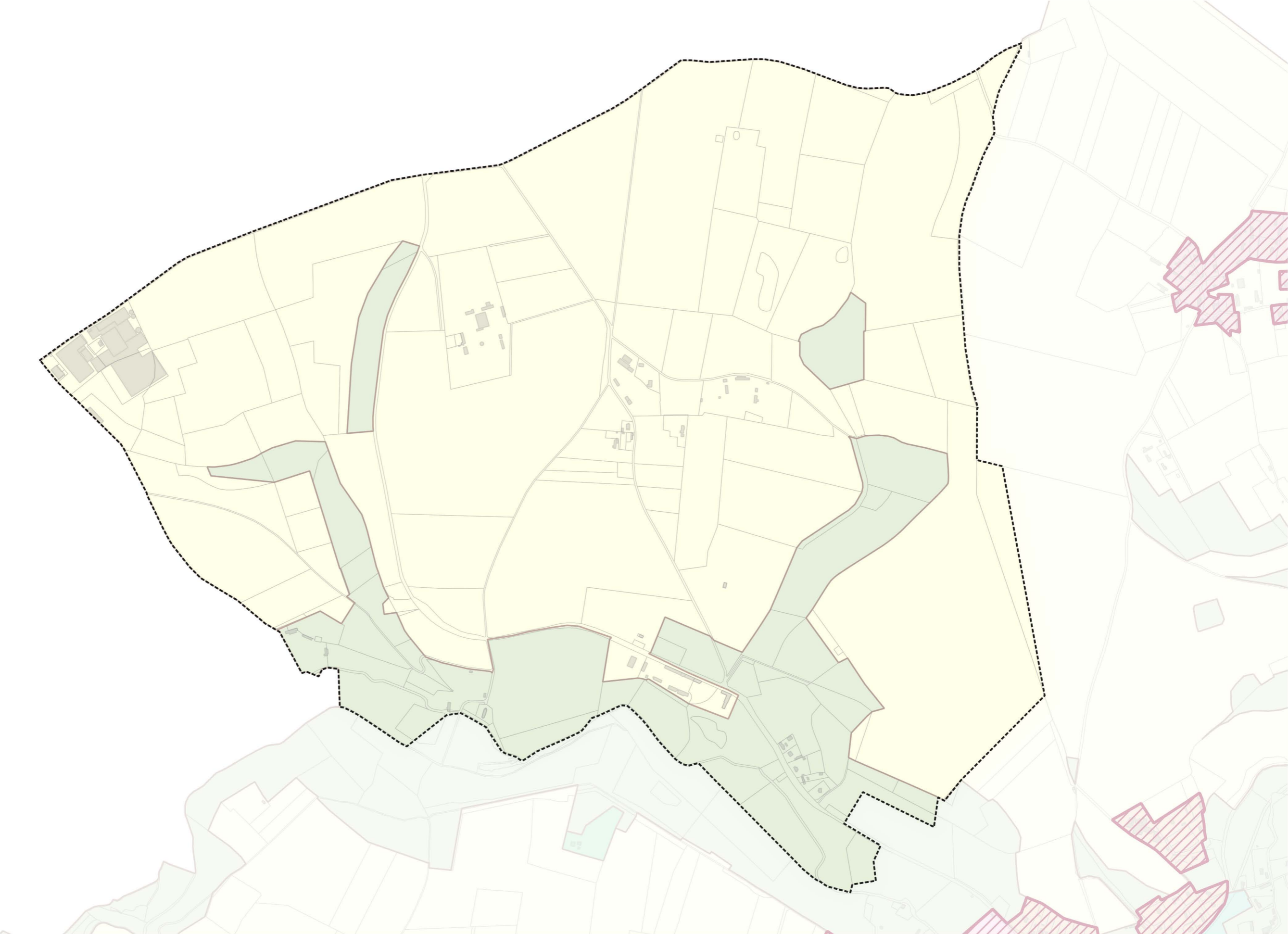

0 1 000 m

Communauté de Communes Terroir de Caux - février 2026 - Source des fonds : Plan Cadastral Informatisé DGFiP 01/12/2025 et zones du règlement graphique du PLUI soumis à l'approbation du Conseil communautaire le 5 mars 2026

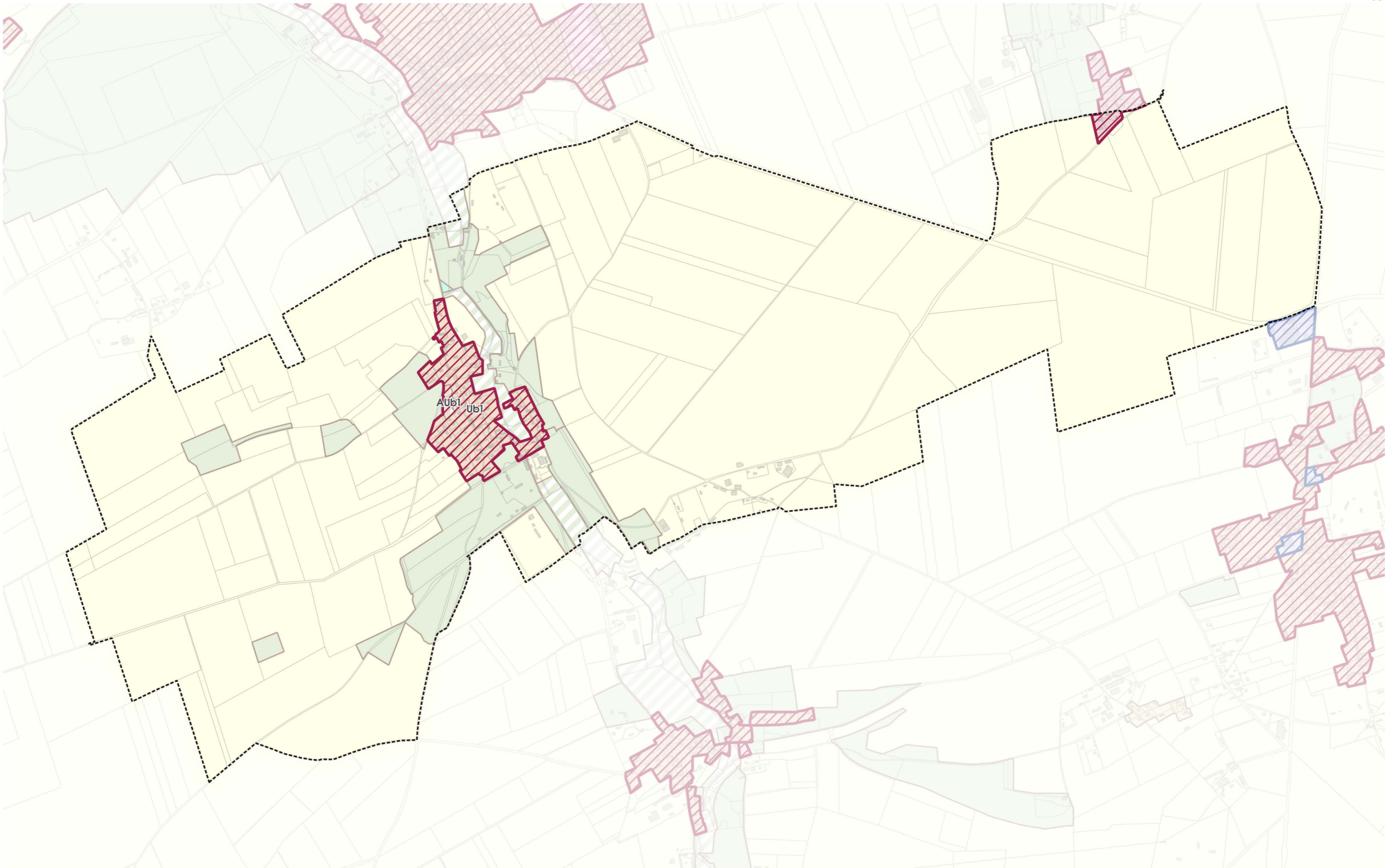

Droit de Prémption Urbain sur la commune de Lamberville





-  Zone concernée par le Droit de Prémption Urbain dont l'exercice est conservé par la Communauté de communes
-  Zone concernée par le Droit de Prémption Urbain dont l'exercice est délégué à la Commune

0 1 000 m

Communauté de Communes Terroir de Caux - février 2026 - Source des fonds : Plan Cadastral Informatisé DGFiP 01/12/2025 et zones du règlement graphique du PLUI soumis à l'approbation du Conseil communautaire le 5 mars 2026

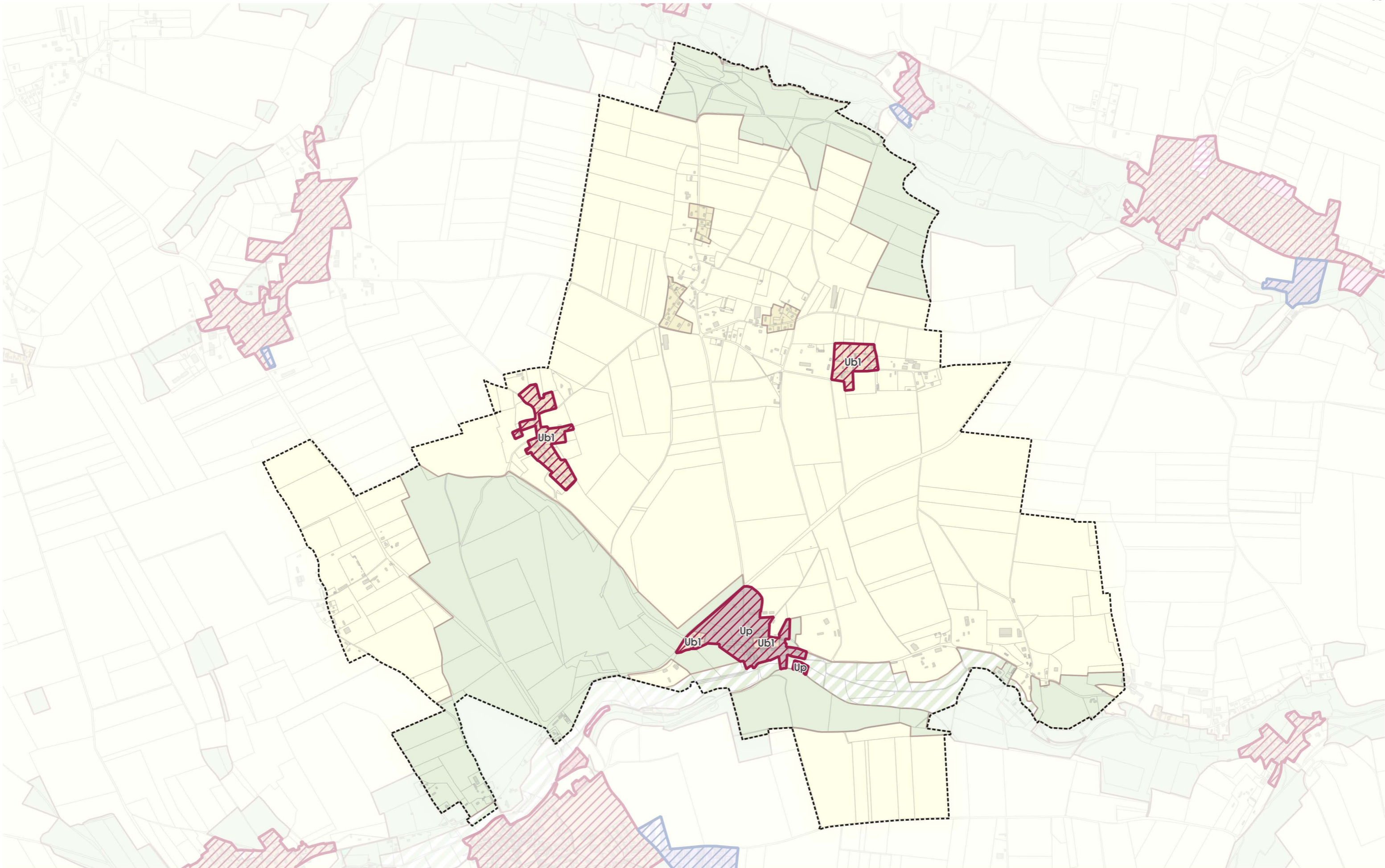
Droit de Prémption Urbain sur la commune de Lammerville





-  Zone concernée par le Droit de Prémption Urbain dont l'exercice est conservé par la Communauté de communes
-  Zone concernée par le Droit de Prémption Urbain dont l'exercice est délégué à la Commune

0 1 000 m

Communauté de Communes Terroir de Caux - février 2026 - Source des fonds : Plan Cadastral Informatisé DGFiP 01/12/2025 et zones du règlement graphique du PLUI soumis à l'approbation du Conseil communautaire le 5 mars 2026

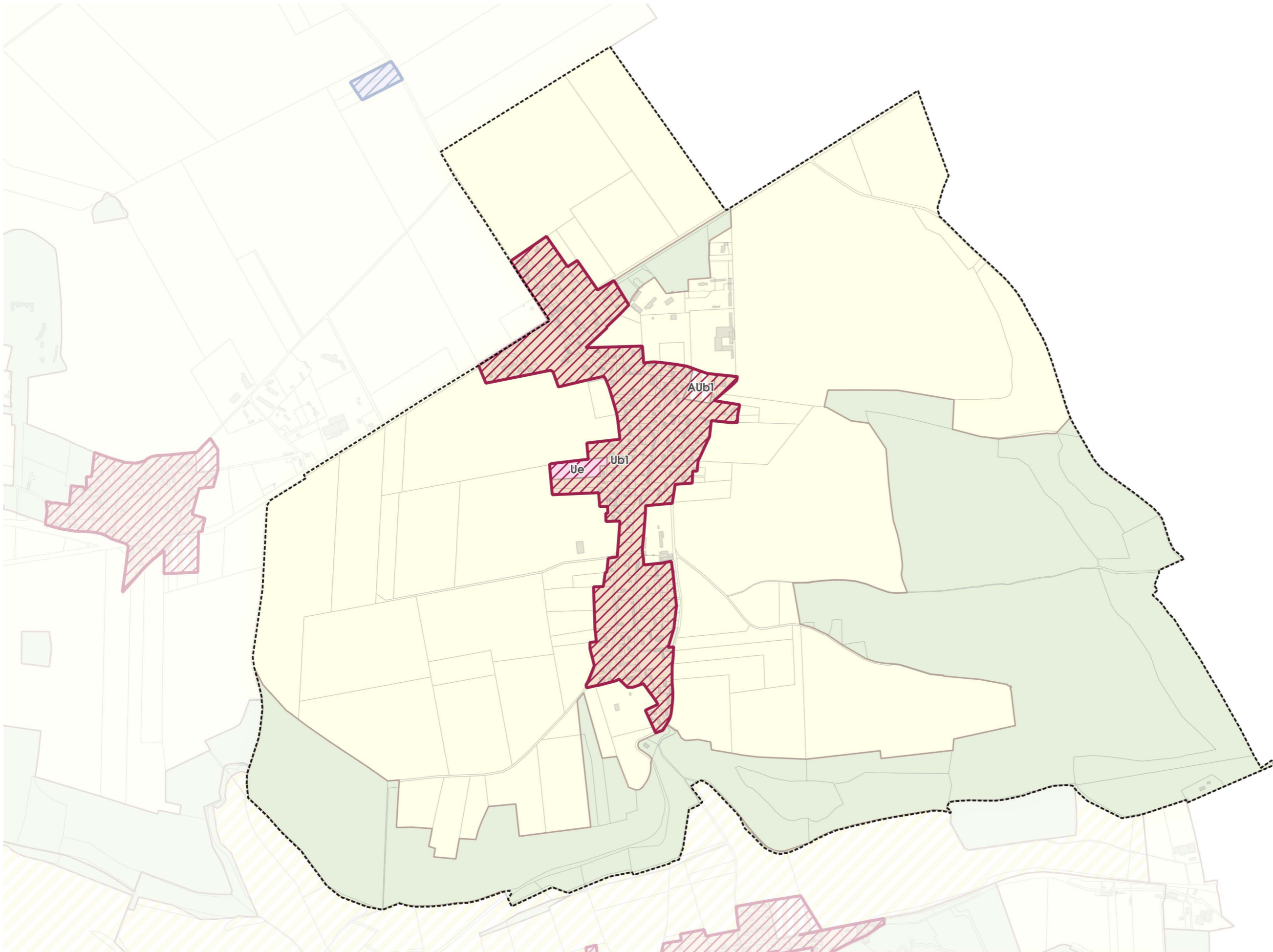
Droit de Prémption Urbain sur la commune de Le Bois-Robert





-  Zone concernée par le Droit de Prémption Urbain dont l'exercice est conservé par la Communauté de communes
-  Zone concernée par le Droit de Prémption Urbain dont l'exercice est délégué à la Commune

0 1 000 m

Communauté de Communes Terroir de Caux - février 2026 - Source des fonds : Plan Cadastral Informatisé DGFiP 01/12/2025 et zones du règlement graphique du PLUI soumis à l'approbation du Conseil communautaire le 5 mars 2026

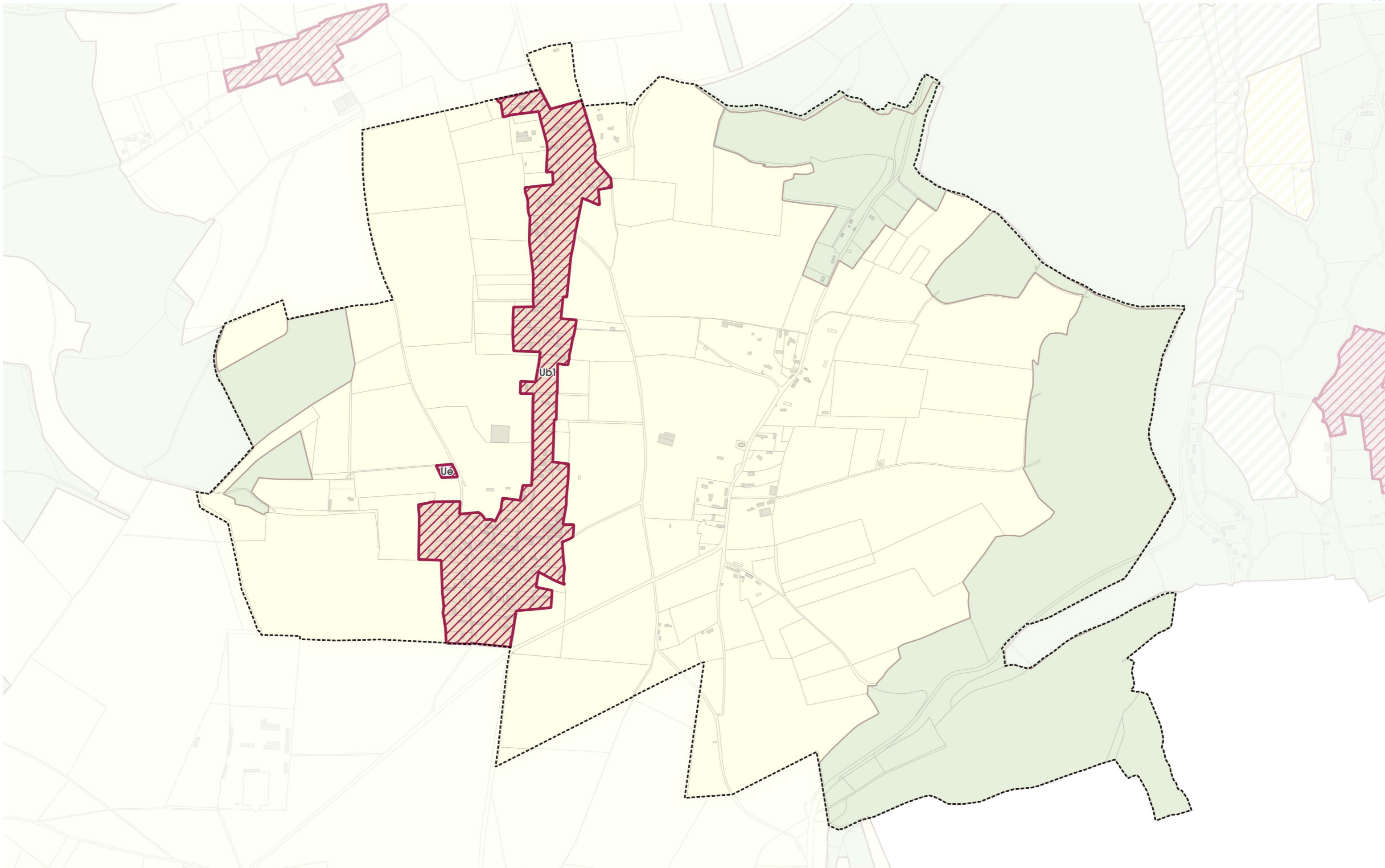
Droit de Prémption Urbain sur la commune de Le Catelier





-  Zone concernée par le Droit de Prémption Urbain dont l'exercice est conservé par la Communauté de communes
-  Zone concernée par le Droit de Prémption Urbain dont l'exercice est délégué à la Commune

0 900 m

Communauté de Communes Terroir de Caux - février 2026 - Source des fonds : Plan Cadastral Informatisé DGFiP 01/12/2025 et zones du règlement graphique du PLUI soumis à l'approbation du Conseil communautaire le 5 mars 2026

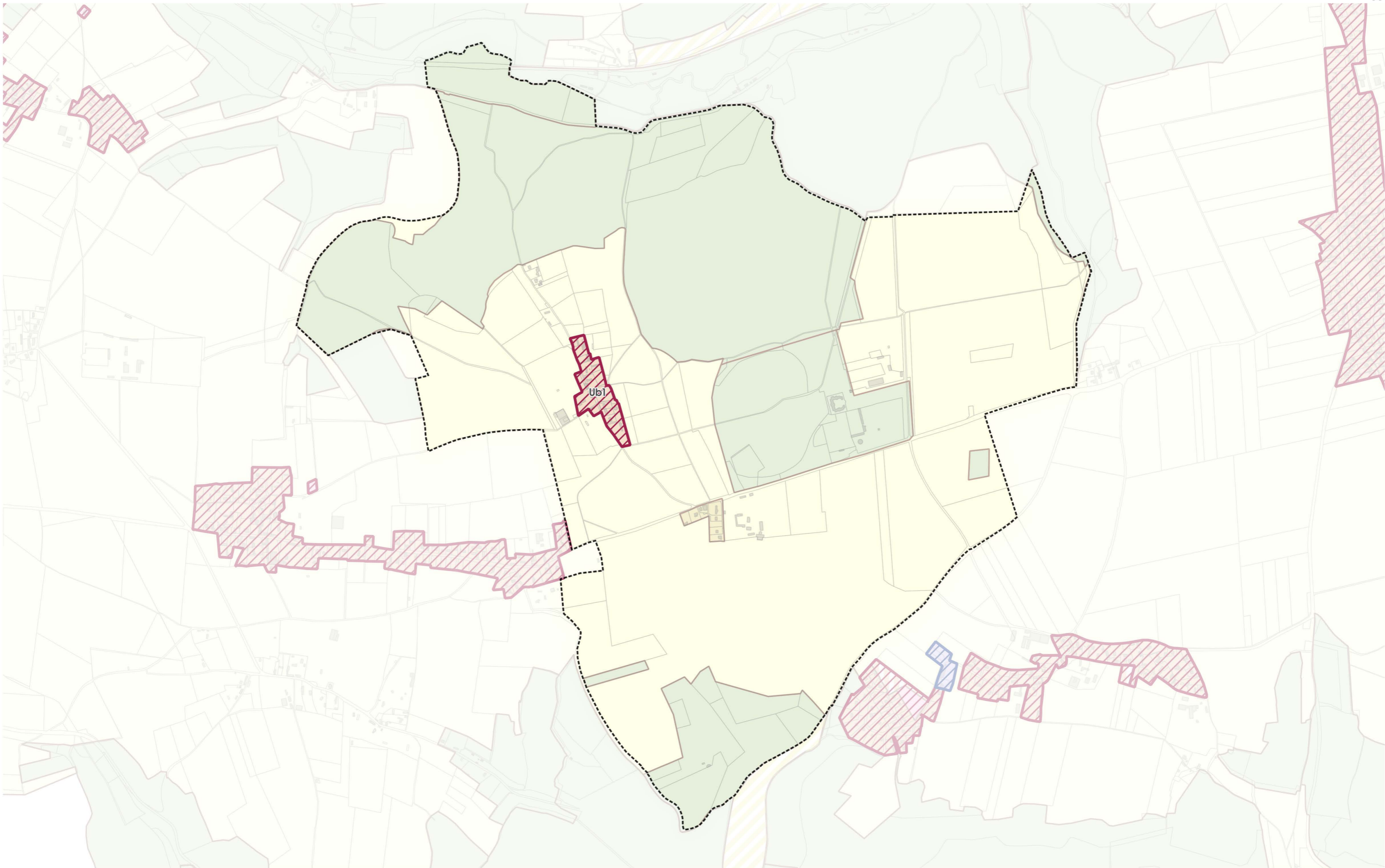
Droit de Préemption Urbain sur la commune de Les Cent-Acres





-  Zone concernée par le Droit de Préemption Urbain dont l'exercice est conservé par la Communauté de communes
-  Zone concernée par le Droit de Préemption Urbain dont l'exercice est délégué à la Commune

0 1 000 m

Communauté de Communes Terroir de Caux - février 2026 - Source des fonds : Plan Cadastral Informatisé DGFiP 01/12/2025 et zones du règlement graphique du PLUI soumis à l'approbation du Conseil communautaire le 5 mars 2026

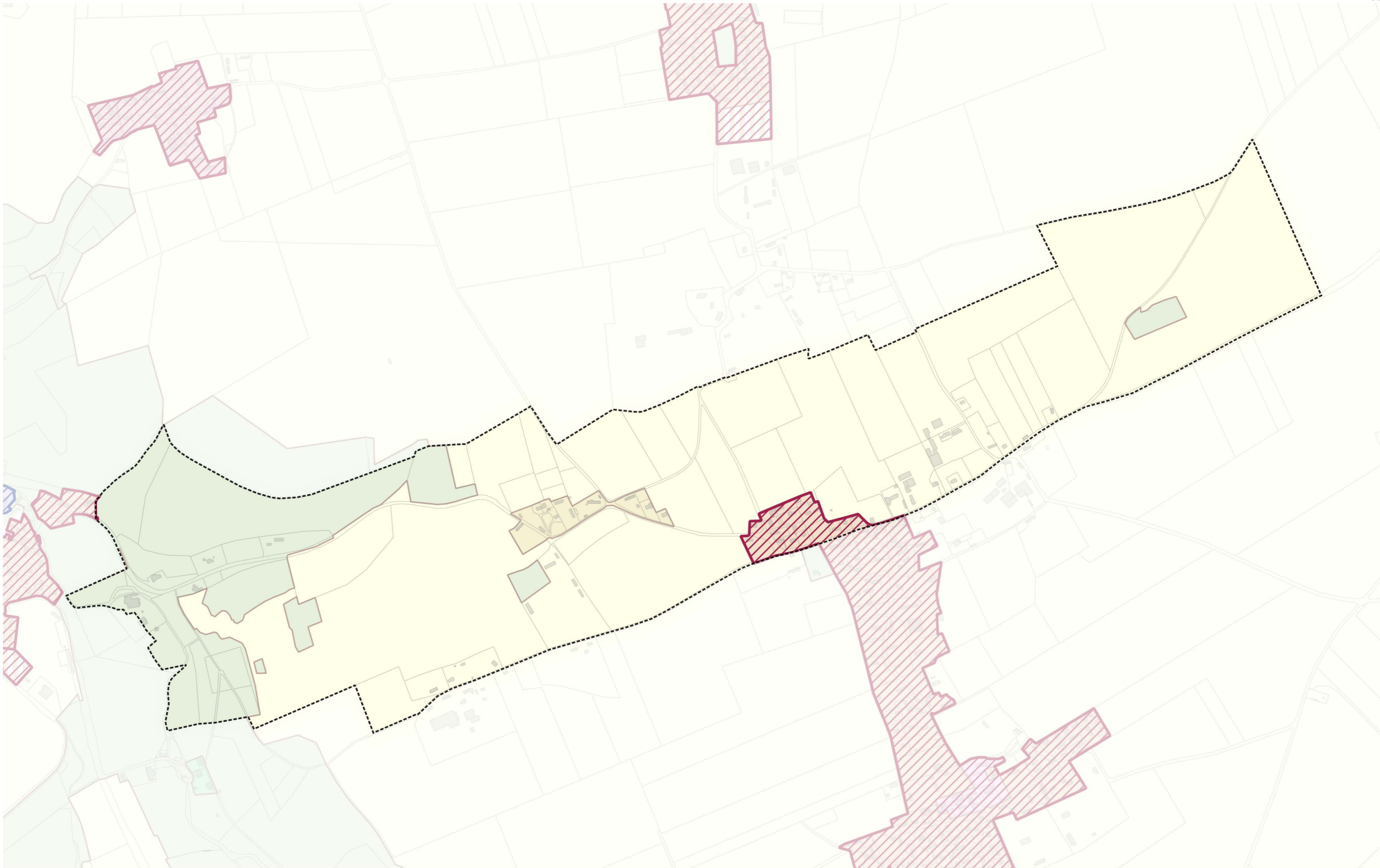
Droit de Préemption Urbain sur la commune de Lestanville





-  Zone concernée par le Droit de Préemption Urbain dont l'exercice est conservé par la Communauté de communes
-  Zone concernée par le Droit de Préemption Urbain dont l'exercice est délégué à la Commune

0 800 m

Communauté de Communes Terroir de Caux - février 2026 - Source des fonds : Plan Cadastral Informatisé DGFiP 01/12/2025 et zones du règlement graphique du PLUI soumis à l'approbation du Conseil communautaire le 5 mars 2026

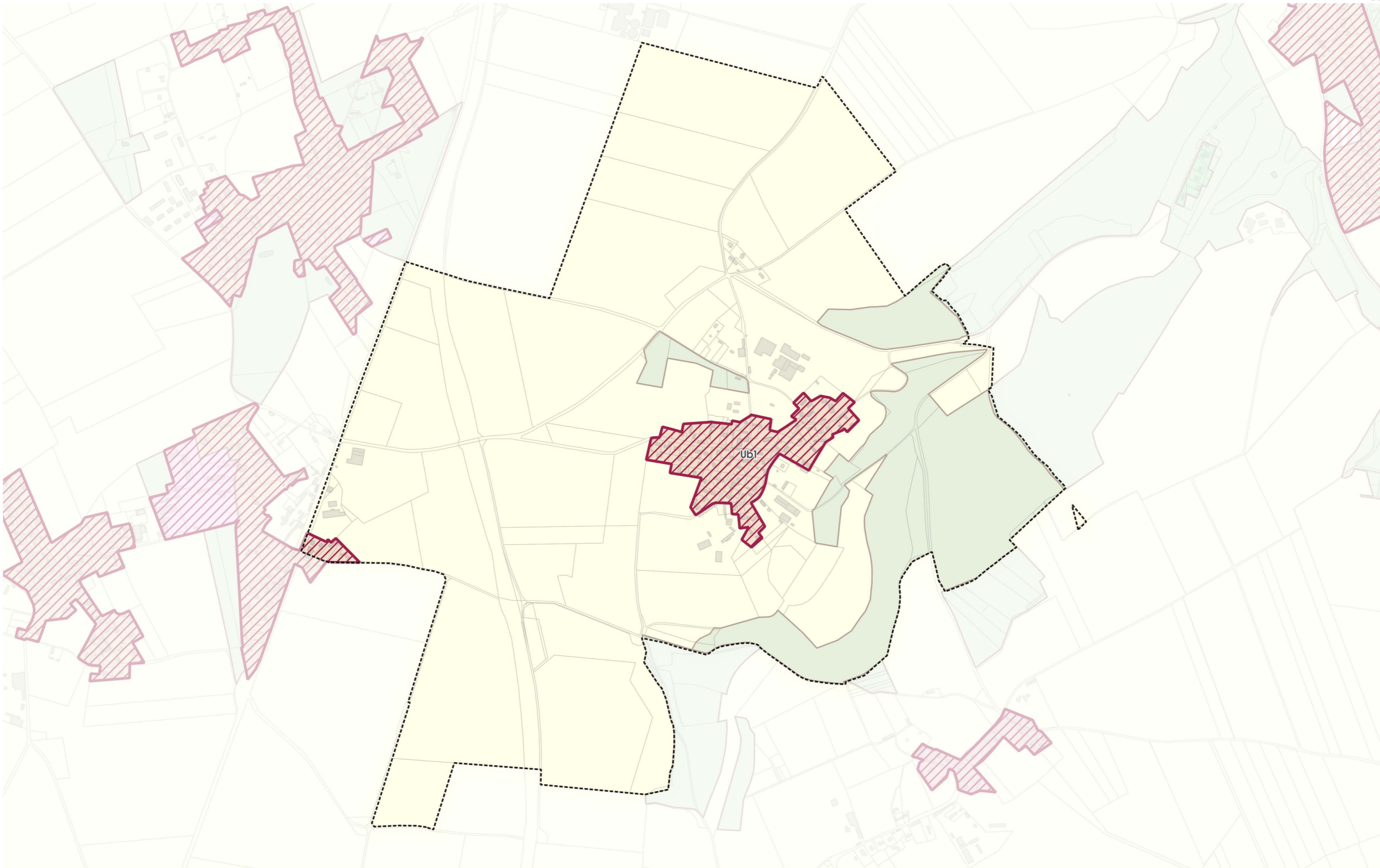
Droit de Préemption Urbain sur la commune de Lintot-les-Bois





-  Zone concernée par le Droit de Préemption Urbain dont l'exercice est conservé par la Communauté de communes
-  Zone concernée par le Droit de Préemption Urbain dont l'exercice est délégué à la Commune

0 1 000 m

Communauté de Communes Terroir de Caux - février 2026 - Source des fonds : Plan Cadastral Informatisé DGFiP 01/12/2025 et zones du règlement graphique du PLUI soumis à l'approbation du Conseil communautaire le 5 mars 2026

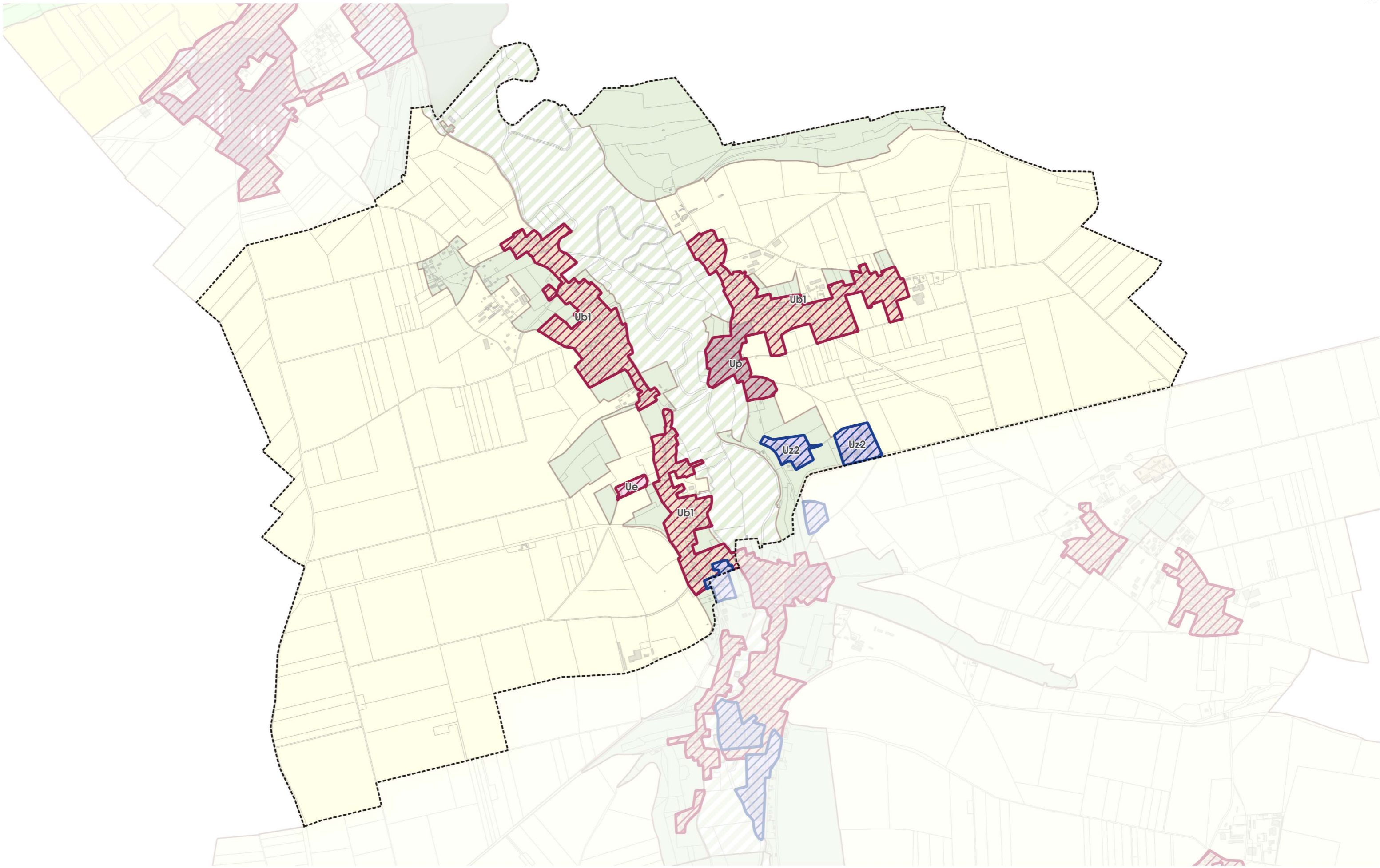
Droit de Prémption Urbain sur la commune de Longueil





-  Zone concernée par le Droit de Prémption Urbain dont l'exercice est conservé par la Communauté de communes
-  Zone concernée par le Droit de Prémption Urbain dont l'exercice est délégué à la Commune

0 1 000 m

Communauté de Communes Terroir de Caux - février 2026 - Source des fonds : Plan Cadastral Informatisé DGFiP 01/12/2025 et zones du règlement graphique du PLUI soumis à l'approbation du Conseil communautaire le 5 mars 2026

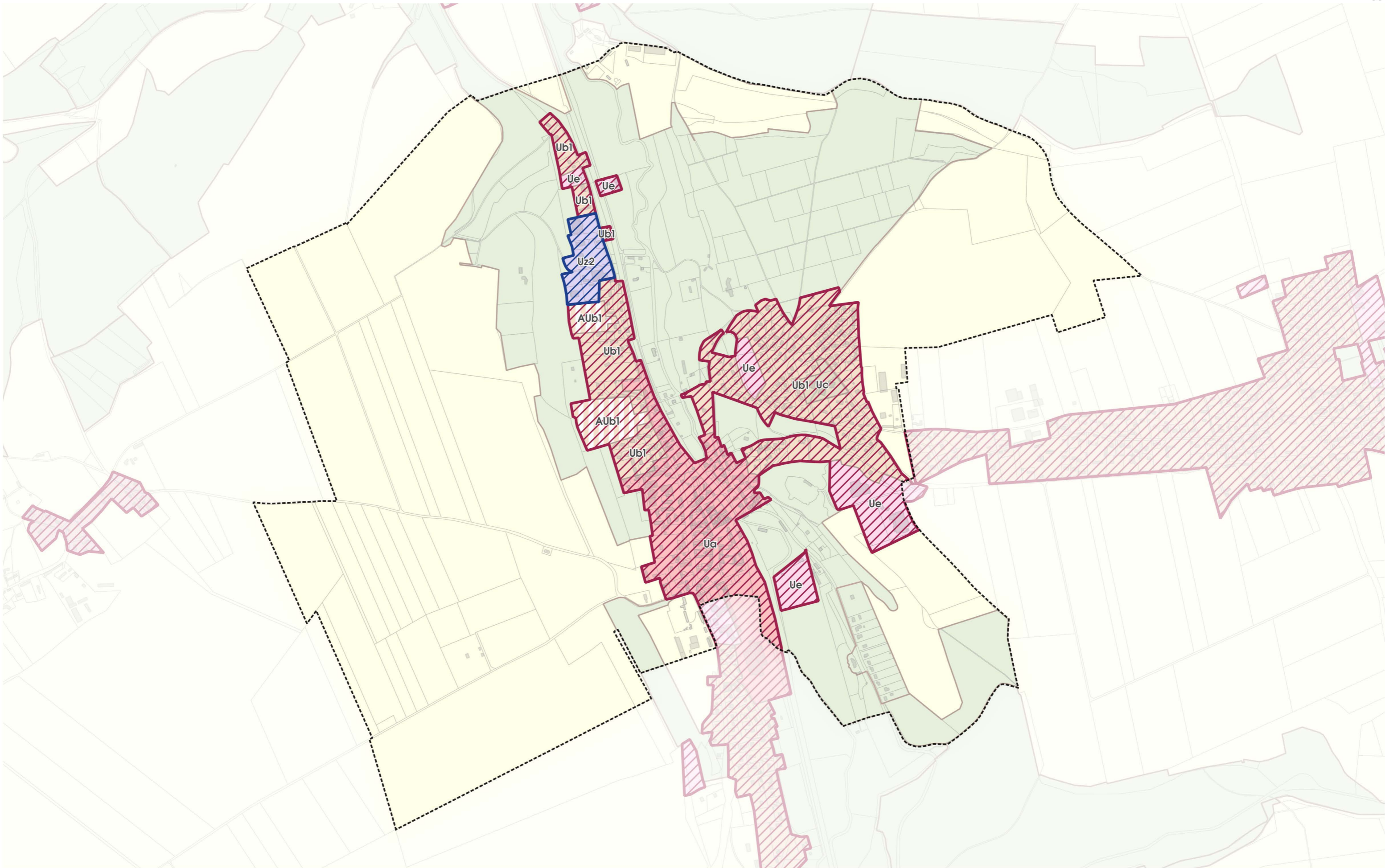
Droit de Prémption Urbain sur la commune de Longueville-sur-Scie





-  Zone concernée par le Droit de Prémption Urbain dont l'exercice est conservé par la Communauté de communes
-  Zone concernée par le Droit de Prémption Urbain dont l'exercice est délégué à la Commune

0 1 000 m

Communauté de Communes Terroir de Caux - février 2026 - Source des fonds : Plan Cadastral Informatisé DGFI 01/12/2025 et zones du règlement graphique du PLUI soumis à l'approbation du Conseil communautaire le 5 mars 2026

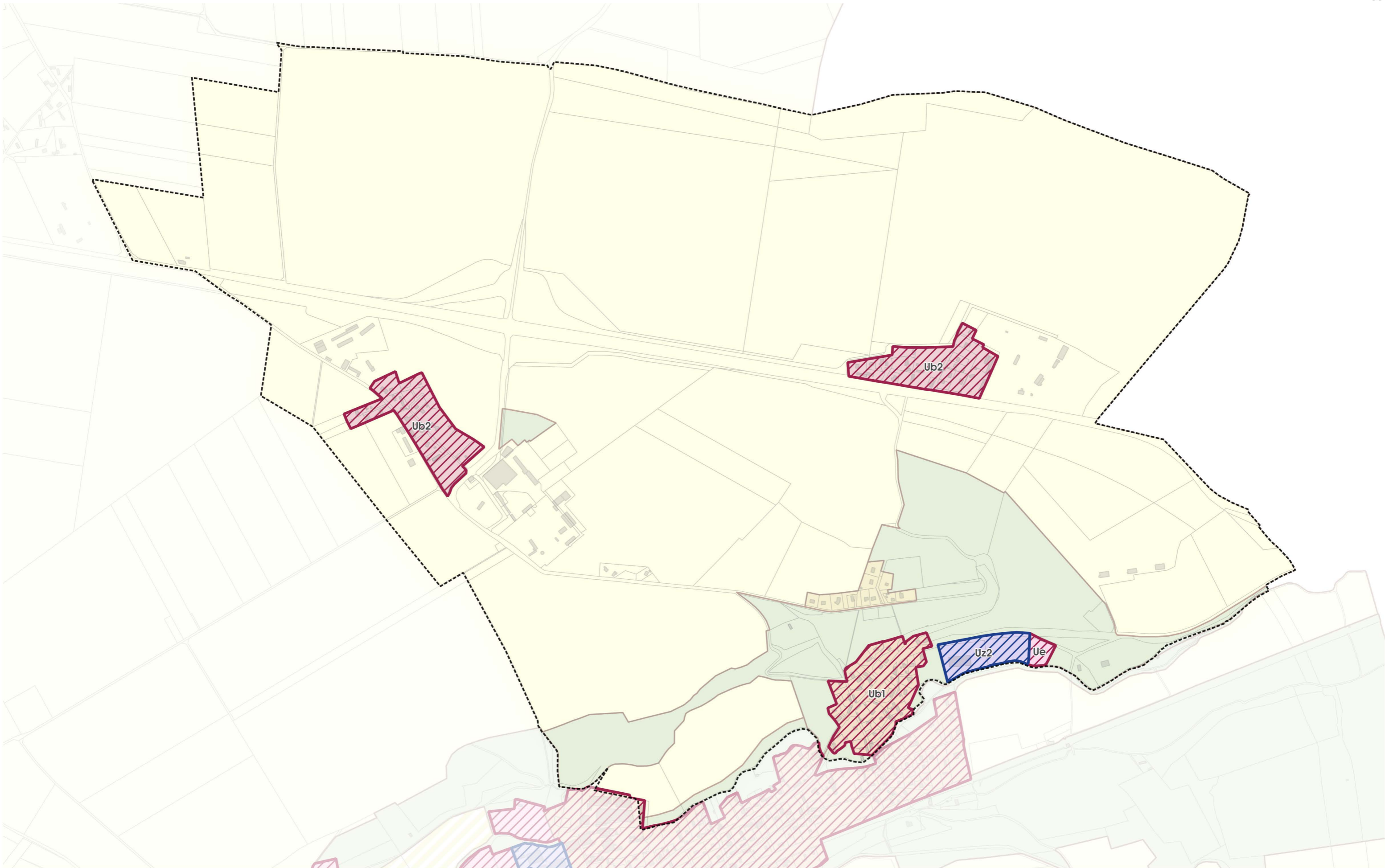
Droit de Prémption Urbain sur la commune de Manehouville





-  Zone concernée par le Droit de Prémption Urbain dont l'exercice est conservé par la Communauté de communes
-  Zone concernée par le Droit de Prémption Urbain dont l'exercice est délégué à la Commune

0 900 m

Communauté de Communes Terroir de Caux - février 2026 - Source des fonds : Plan Cadastral Informatisé DGFiP 01/12/2025 et zones du règlement graphique du PLUI soumis à l'approbation du Conseil communautaire le 5 mars 2026

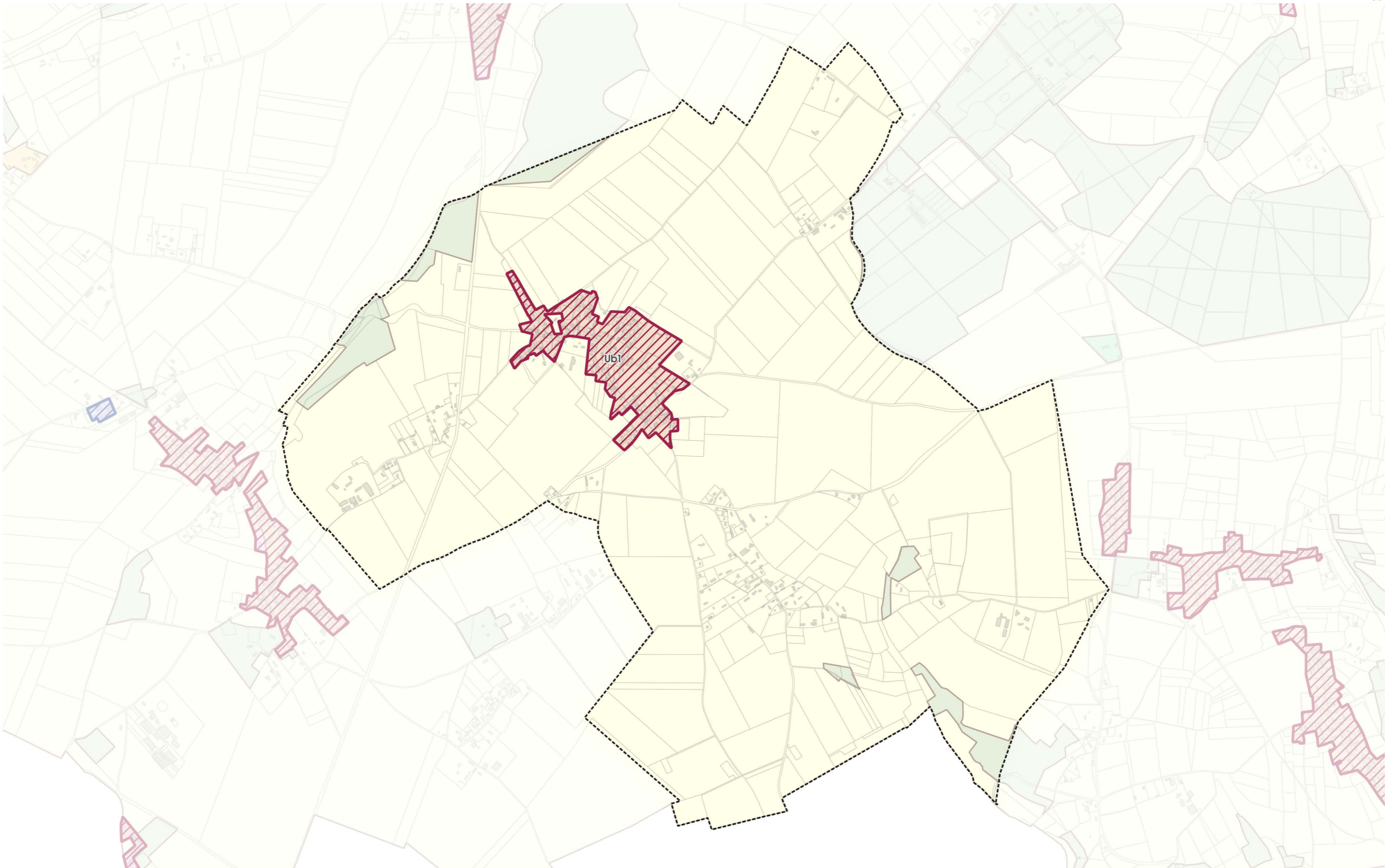
Droit de Prémption Urbain sur la commune de Montreuil-en-Caux





-  Zone concernée par le Droit de Prémption Urbain dont l'exercice est conservé par la Communauté de communes
-  Zone concernée par le Droit de Prémption Urbain dont l'exercice est délégué à la Commune

0 1 000 m

Communauté de Communes Terroir de Caux - février 2026 - Source des fonds : Plan Cadastral Informatisé DGFiP 01/12/2025 et zones du règlement graphique du PLUI soumis à l'approbation du Conseil communautaire le 5 mars 2026

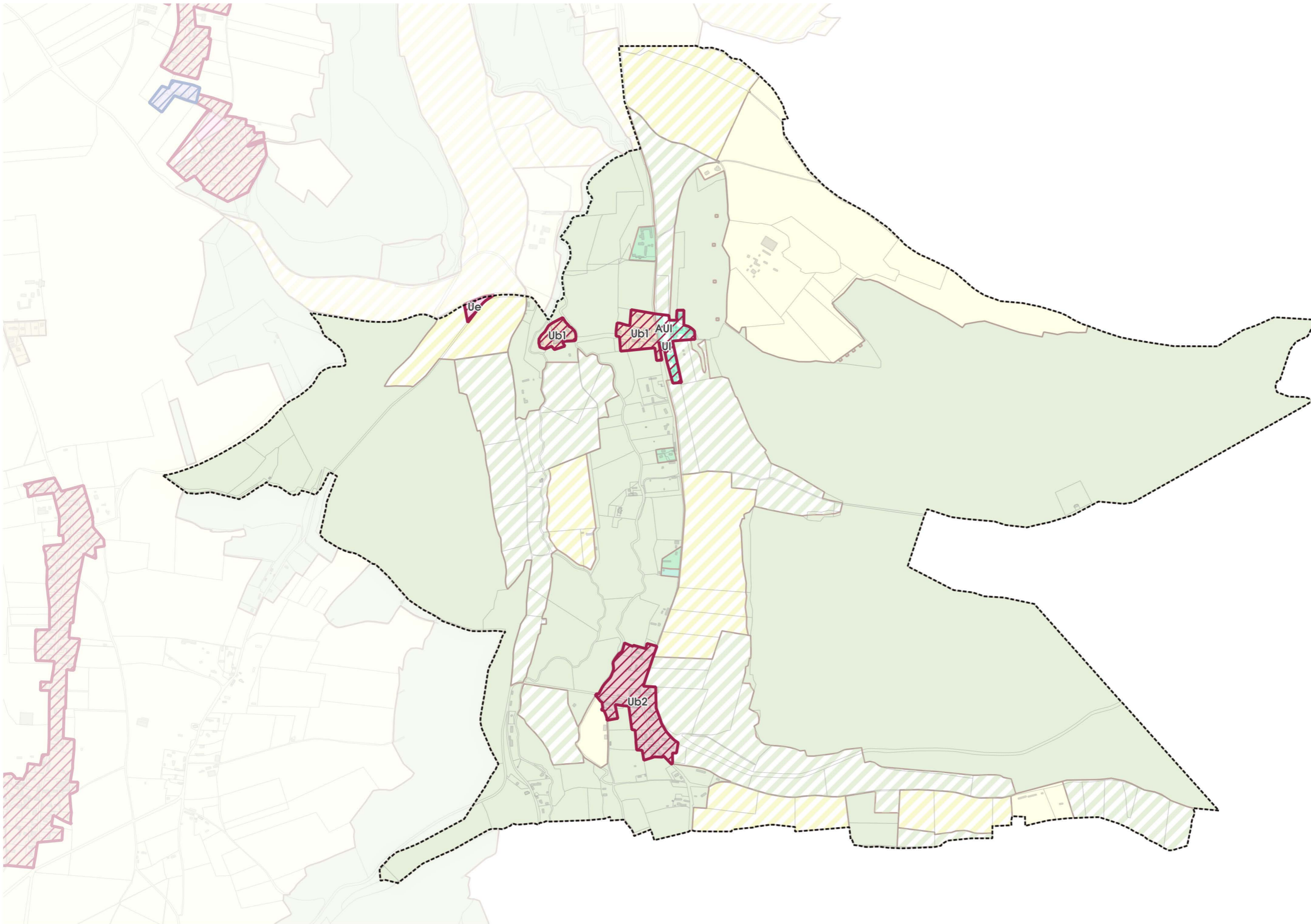
Droit de Préemption Urbain sur la commune de Muchedent





-  Zone concernée par le Droit de Préemption Urbain dont l'exercice est conservé par la Communauté de communes
-  Zone concernée par le Droit de Préemption Urbain dont l'exercice est délégué à la Commune

0 1 000 m

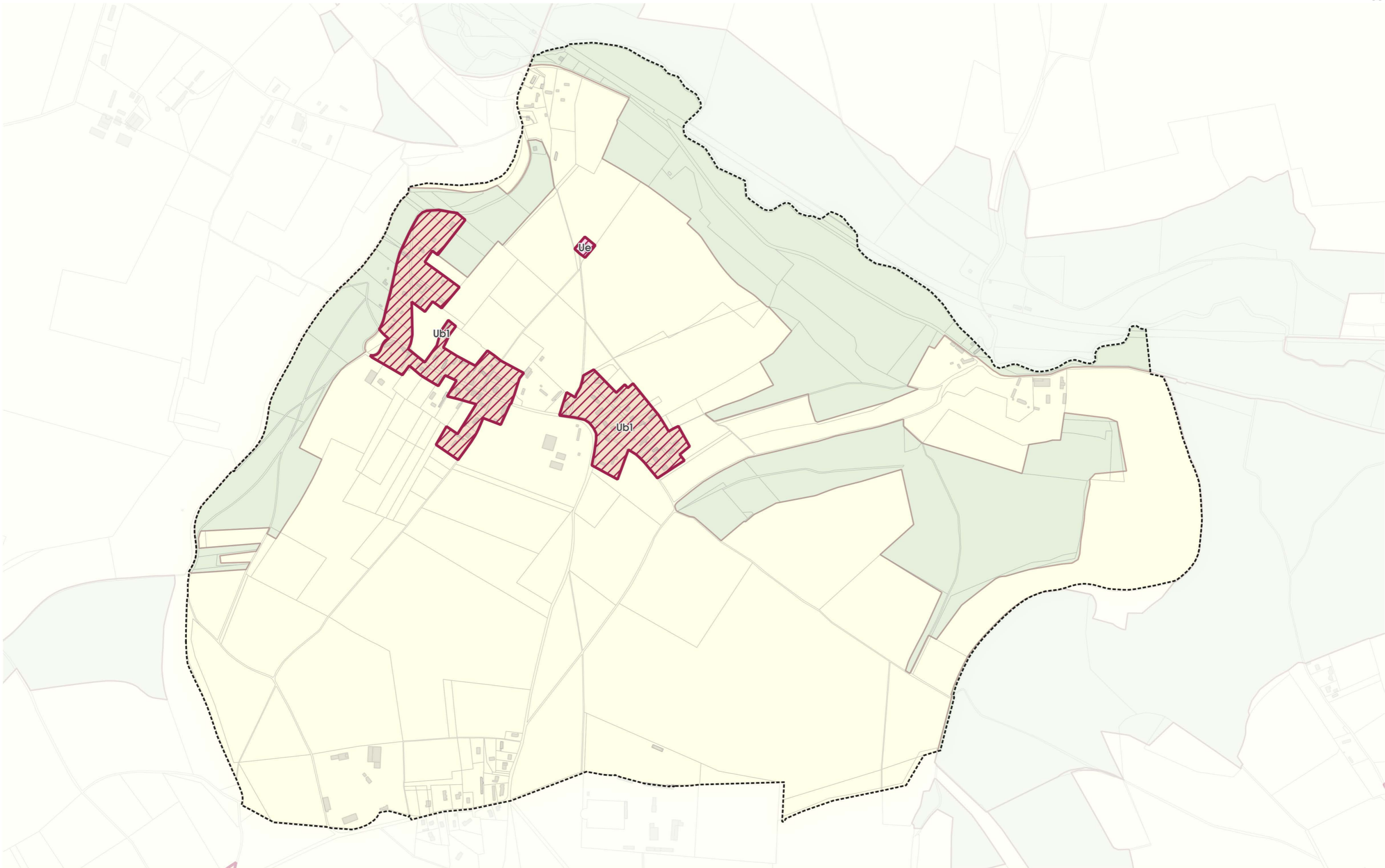
Communauté de Communes Terroir de Caux - février 2026 - Source des fonds : Plan Cadastral Informatisé DGFiP 01/12/2025 et zones du règlement graphique du PLUI soumis à l'approbation du Conseil communautaire le 5 mars 2026





-  Zone concernée par le Droit de Prémption Urbain dont l'exercice est conservé par la Communauté de communes
-  Zone concernée par le Droit de Prémption Urbain dont l'exercice est délégué à la Commune

0 800 m

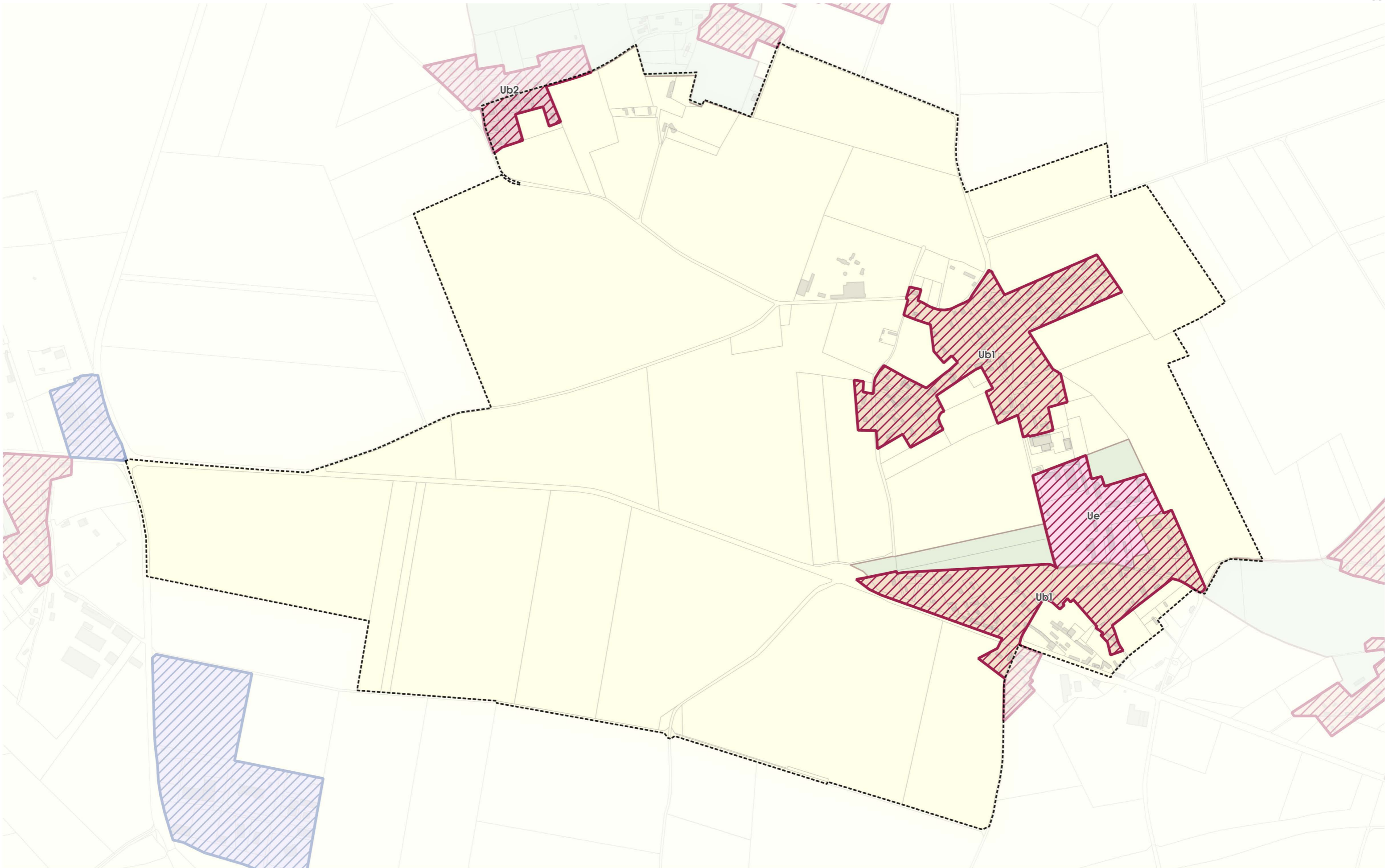
Droit de Prémption Urbain sur la commune de Omonville





-  Zone concernée par le Droit de Prémption Urbain dont l'exercice est conservé par la Communauté de communes
-  Zone concernée par le Droit de Prémption Urbain dont l'exercice est délégué à la Commune

0 700 m

Communauté de Communes Terroir de Caux - février 2026 - Source des fonds : Plan Cadastral Informatisé DGFiP 01/12/2025 et zones du règlement graphique du PLUI soumis à l'approbation du Conseil communautaire le 5 mars 2026

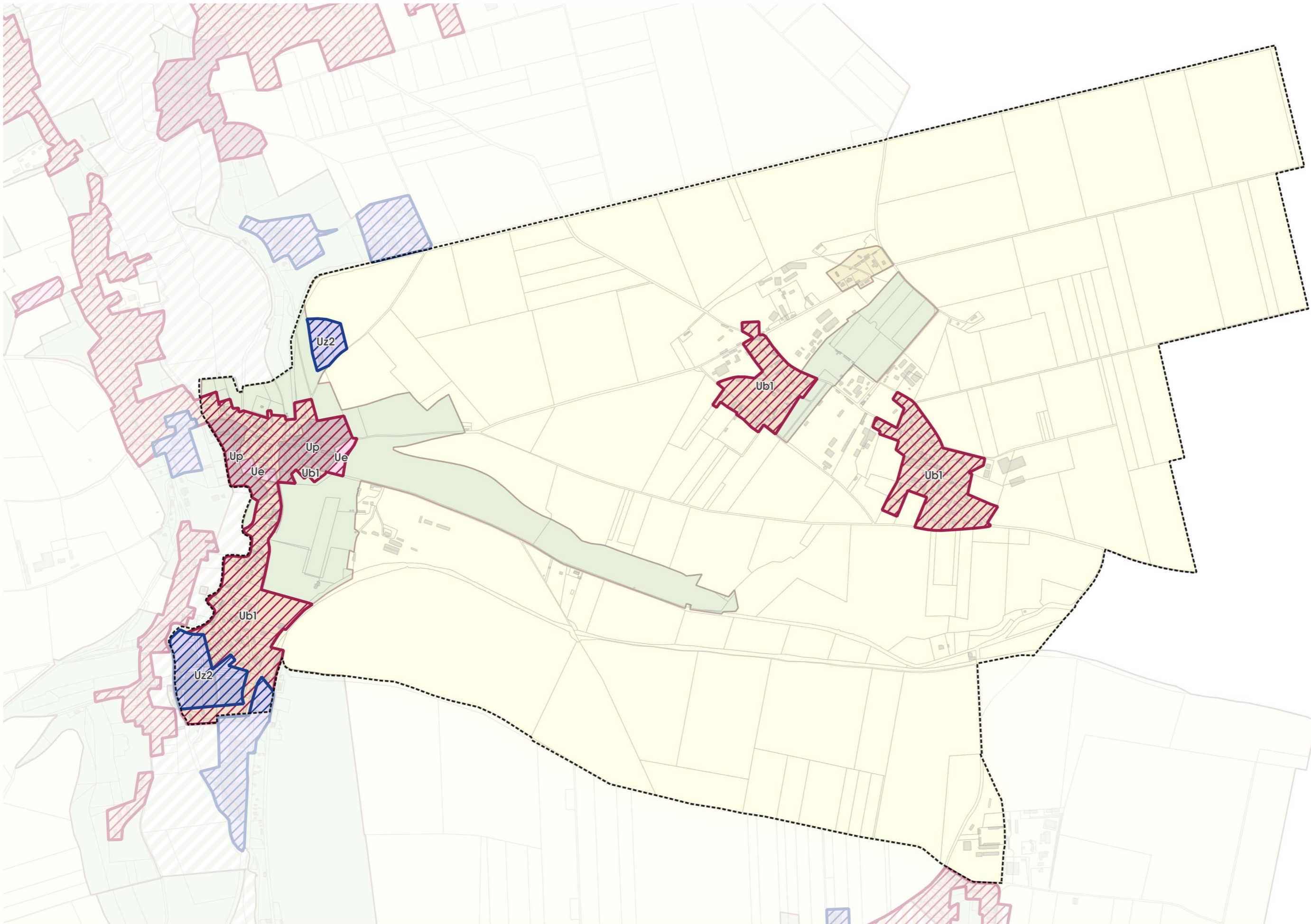
Droit de Prémption Urbain sur la commune de Ouville-la-Rivière





-  Zone concernée par le Droit de Prémption Urbain dont l'exercice est conservé par la Communauté de communes
-  Zone concernée par le Droit de Prémption Urbain dont l'exercice est délégué à la Commune

0 1 000 m

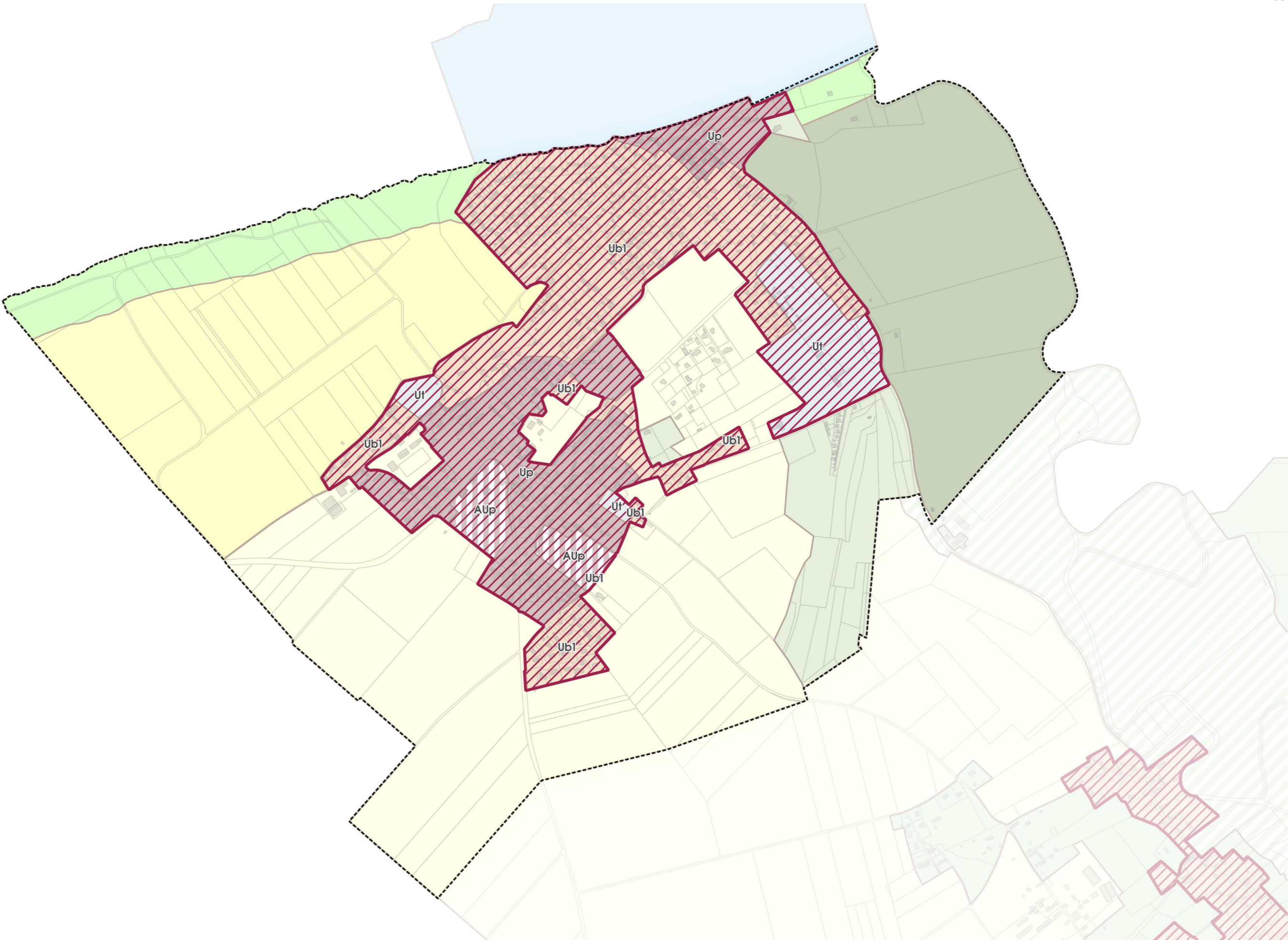
Communauté de Communes Terroir de Caux - février 2026 - Source des fonds : Plan Cadastral Informatisé DGFiP 01/12/2025 et zones du règlement graphique du PLUI soumis à l'approbation du Conseil communautaire le 5 mars 2026





-  Zone concernée par le Droit de Prémption Urbain dont l'exercice est conservé par la Communauté de communes
-  Zone concernée par le Droit de Prémption Urbain dont l'exercice est délégué à la Commune

0 900 m

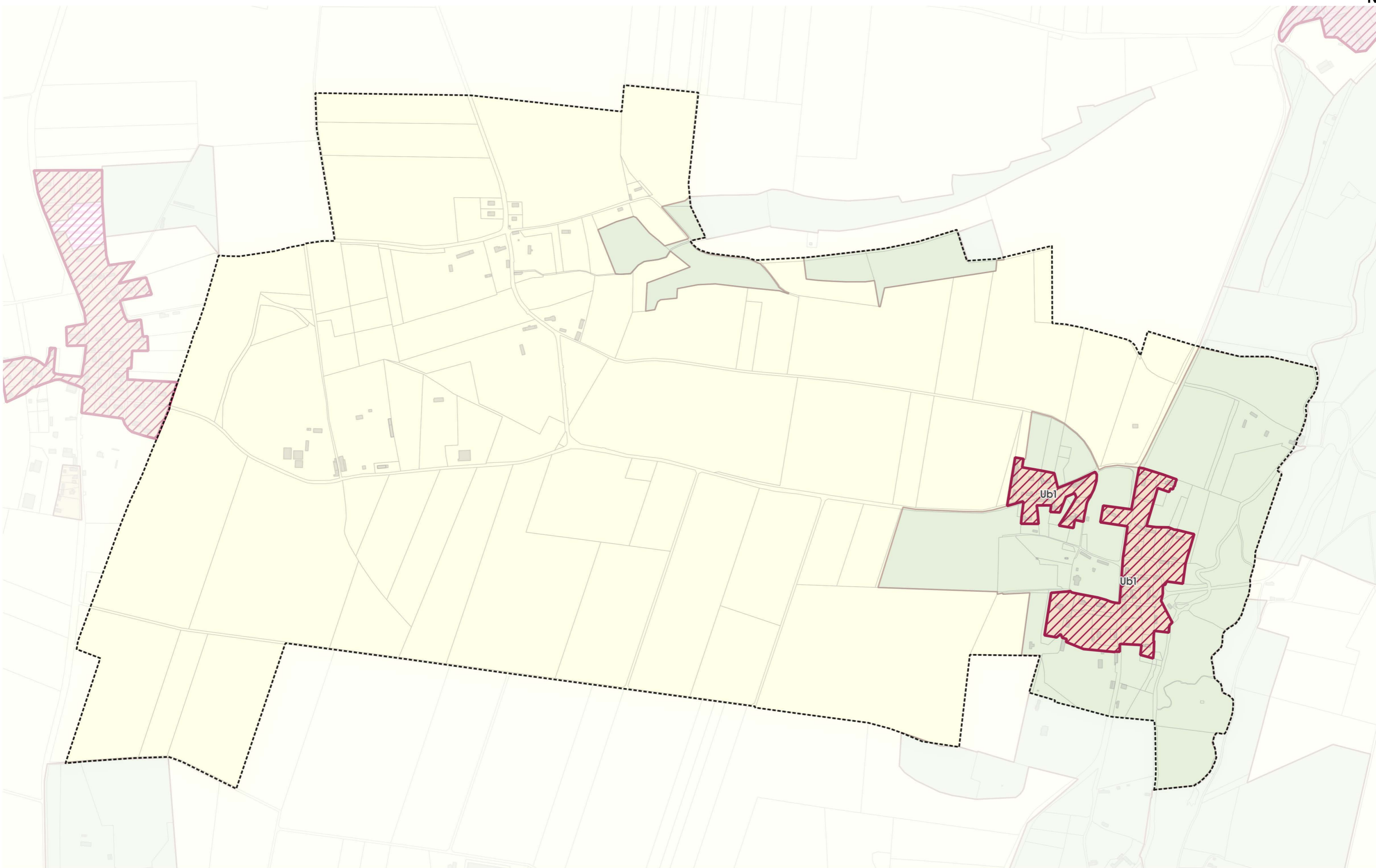
Droit de Prémption Urbain sur la commune de Rainfreville





-  Zone concernée par le Droit de Prémption Urbain dont l'exercice est conservé par la Communauté de communes
-  Zone concernée par le Droit de Prémption Urbain dont l'exercice est délégué à la Commune

0 700 m

Communauté de Communes Terroir de Caux - février 2026 - Source des fonds : Plan Cadastral Informatisé DGFIP 01/12/2025 et zones du règlement graphique du PLUI soumis à l'approbation du Conseil communautaire le 5 mars 2026

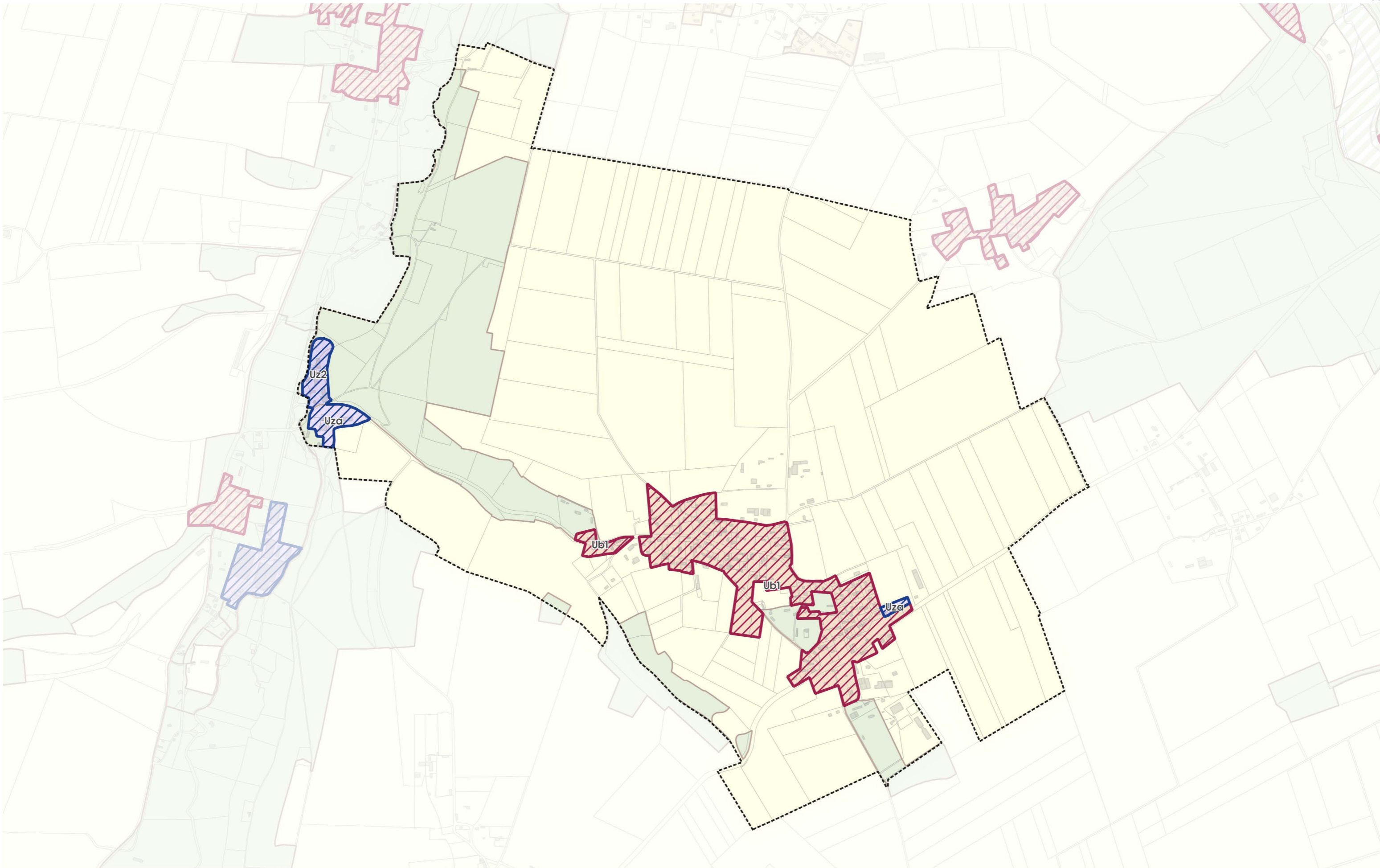
Droit de Prémption Urbain sur la commune de Royville





-  Zone concernée par le Droit de Prémption Urbain dont l'exercice est conservé par la Communauté de communes
-  Zone concernée par le Droit de Prémption Urbain dont l'exercice est délégué à la Commune

0 1 000 m

Communauté de Communes Terroir de Caux - février 2026 - Source des fonds : Plan Cadastral Informatisé DGFiP 01/12/2025 et zones du règlement graphique du PLUI soumis à l'approbation du Conseil communautaire le 5 mars 2026

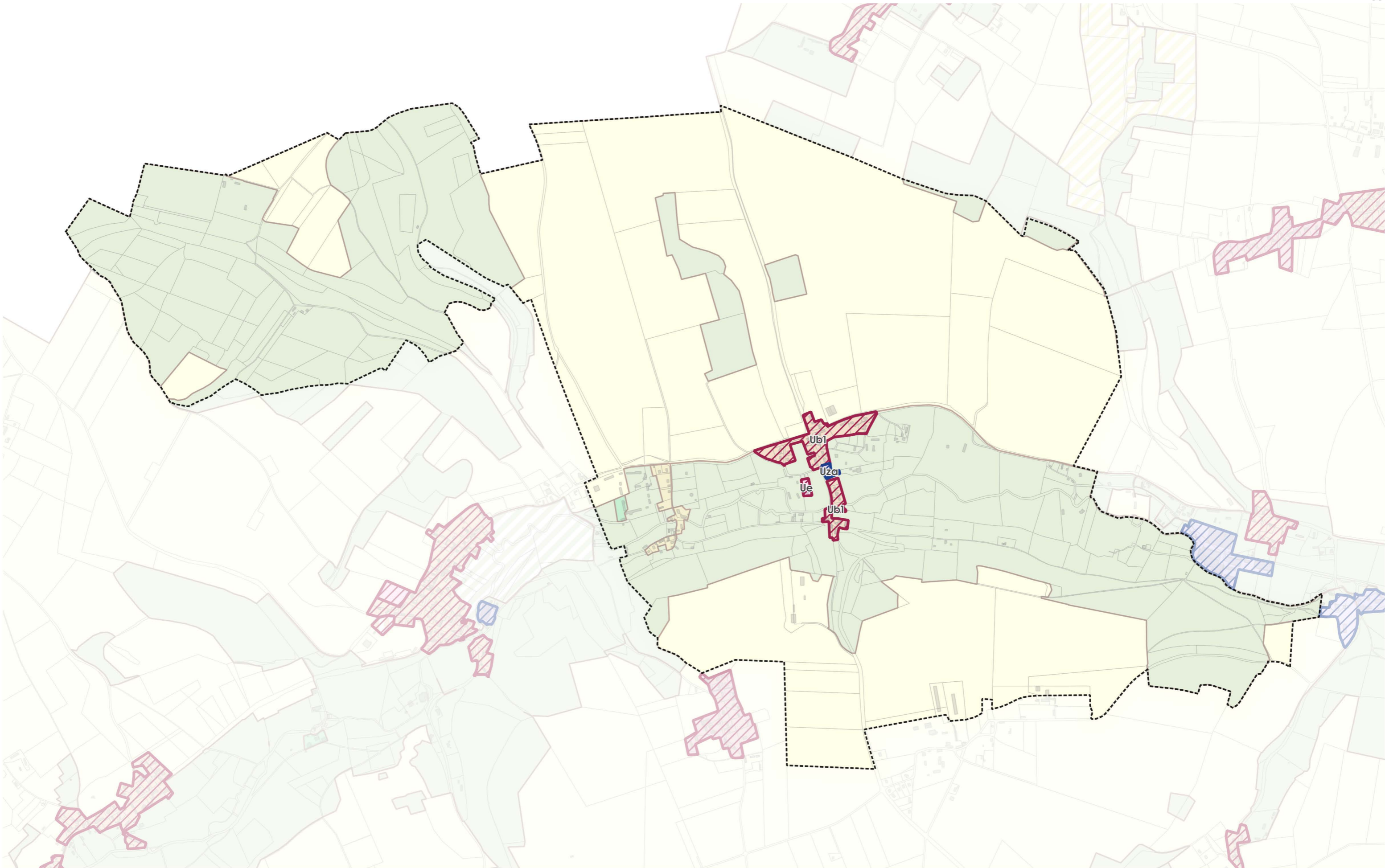
Droit de Prémption Urbain sur la commune de Saône-Saint-Just





-  Zone concernée par le Droit de Prémption Urbain dont l'exercice est conservé par la Communauté de communes
-  Zone concernée par le Droit de Prémption Urbain dont l'exercice est délégué à la Commune

0 1 000 m

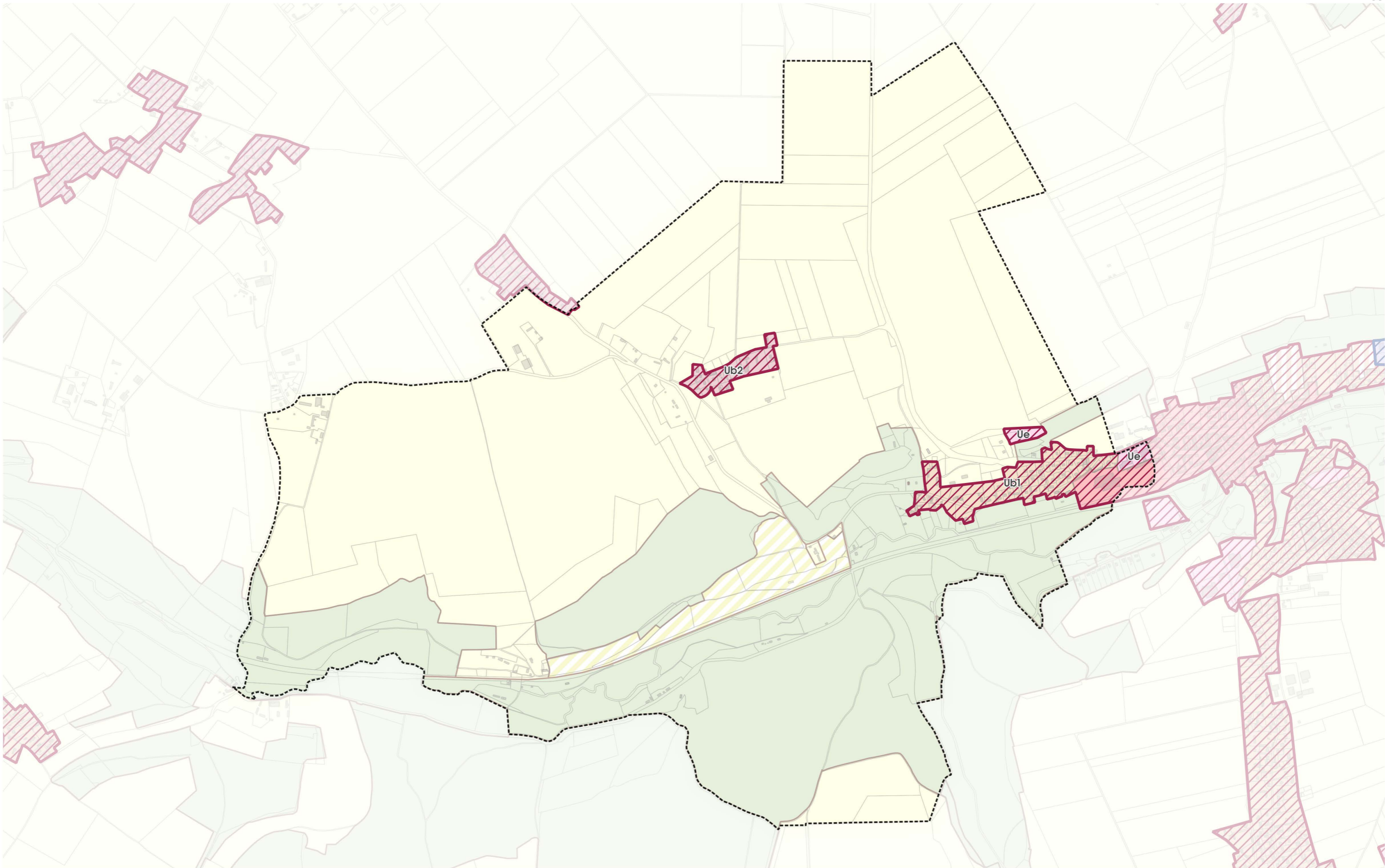
Droit de Prémption Urbain sur la commune de Saint-Crespin





-  Zone concernée par le Droit de Prémption Urbain dont l'exercice est conservé par la Communauté de communes
-  Zone concernée par le Droit de Prémption Urbain dont l'exercice est délégué à la Commune

0 1 000 m

Communauté de Communes Terroir de Caux - février 2026 - Source des fonds : Plan Cadastral Informatisé DGFI 01/12/2025 et zones du règlement graphique du PLUI soumis à l'approbation du Conseil communautaire le 5 mars 2026

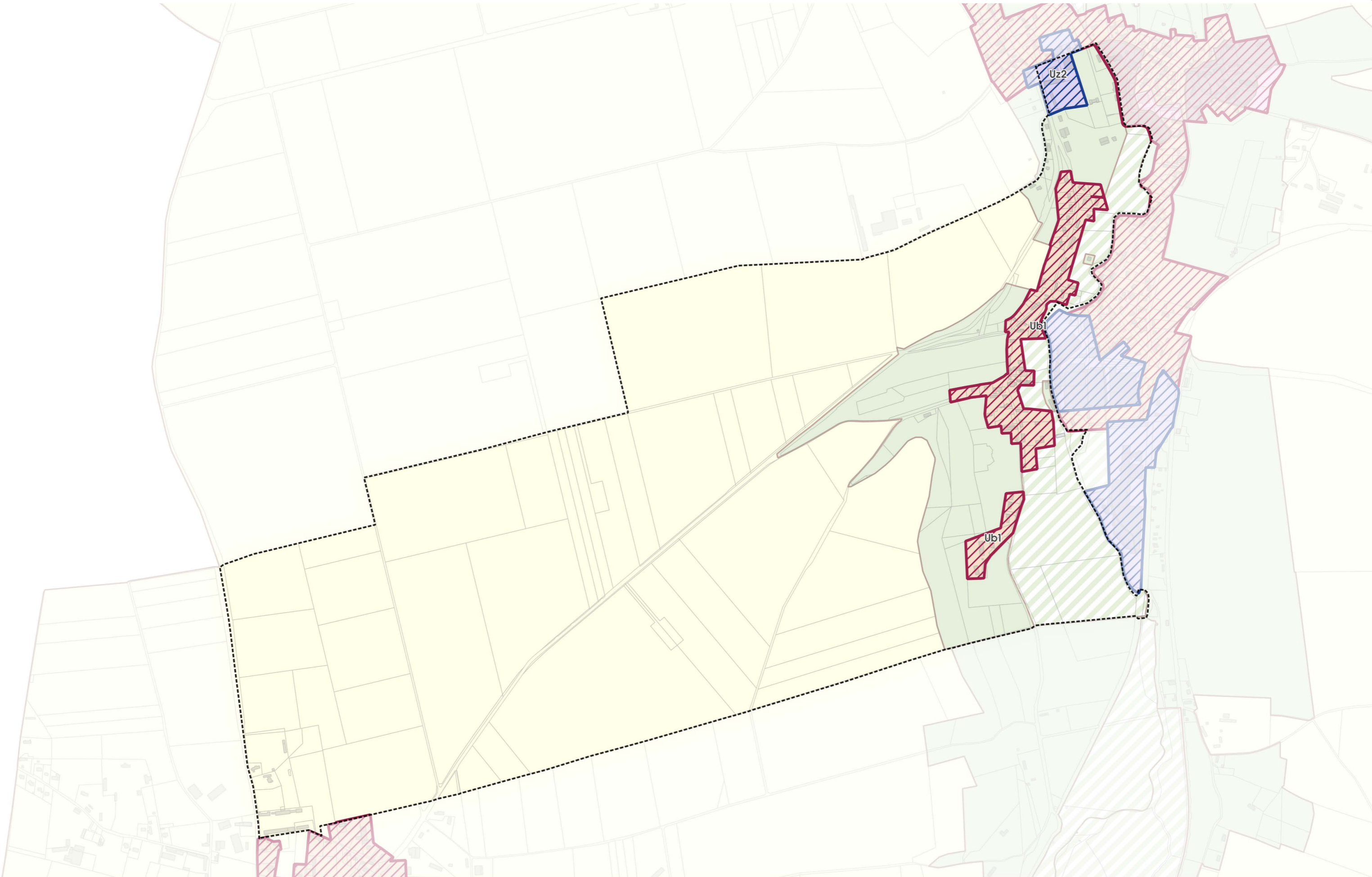
Droit de Prémption Urbain sur la commune de Saint-Denis-d'Aclon





-  Zone concernée par le Droit de Prémption Urbain dont l'exercice est conservé par la Communauté de communes
-  Zone concernée par le Droit de Prémption Urbain dont l'exercice est délégué à la Commune

0 900 m

Communauté de Communes Terroir de Caux - février 2026 - Source des fonds : Plan Cadastral Informatisé DGFIP 01/12/2025 et zones du règlement graphique du PLUI soumis à l'approbation du Conseil communautaire le 5 mars 2026

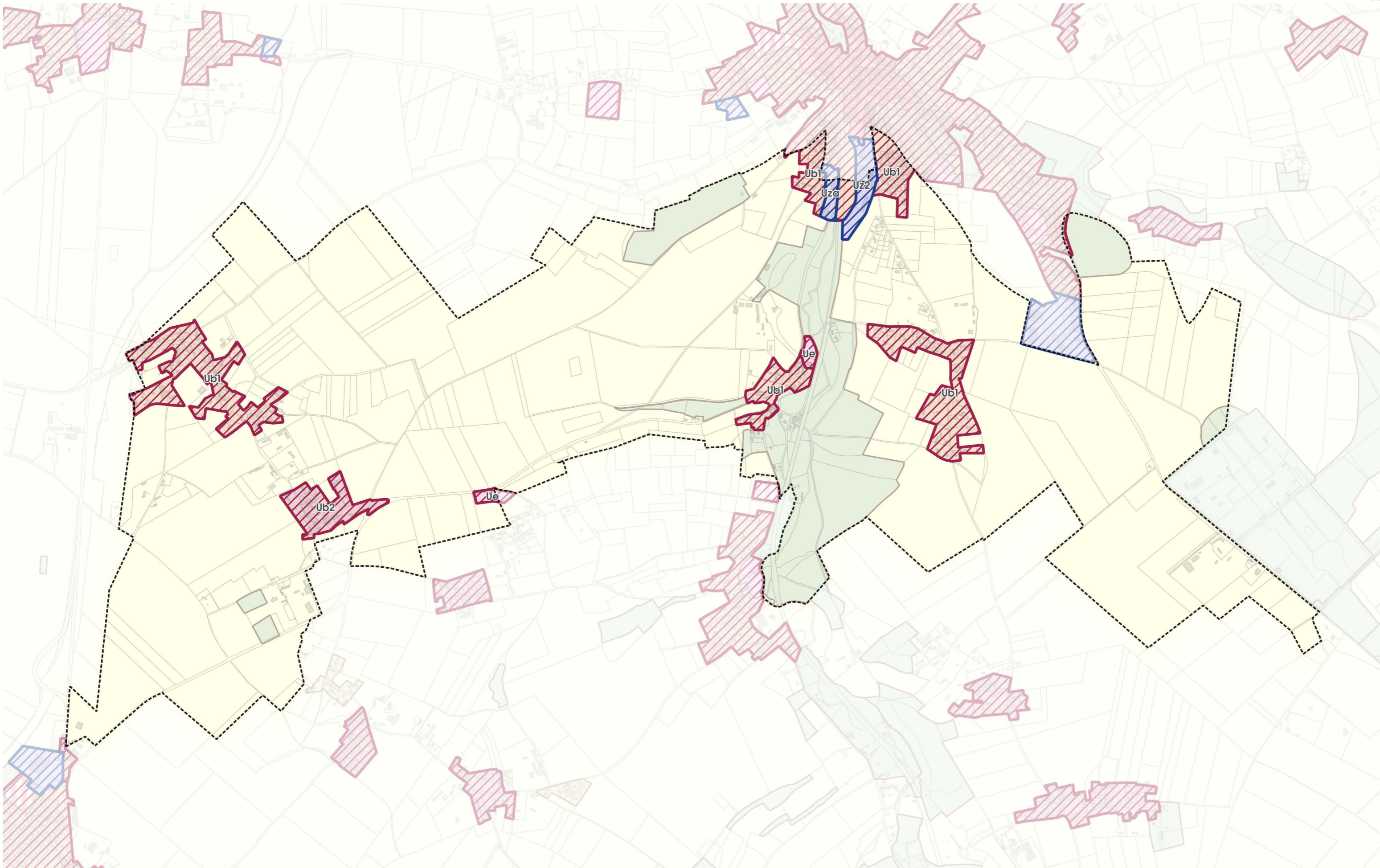
Droit de Prémption Urbain sur la commune de Saint-Denis-sur-Scie





-  Zone concernée par le Droit de Prémption Urbain dont l'exercice est conservé par la Communauté de communes
-  Zone concernée par le Droit de Prémption Urbain dont l'exercice est délégué à la Commune

0 1 000 m

Communauté de Communes Terroir de Caux - février 2026 - Source des fonds : Plan Cadastral Informatisé DGFiP 01/12/2025 et zones du règlement graphique du PLUI soumis à l'approbation du Conseil communautaire le 5 mars 2026

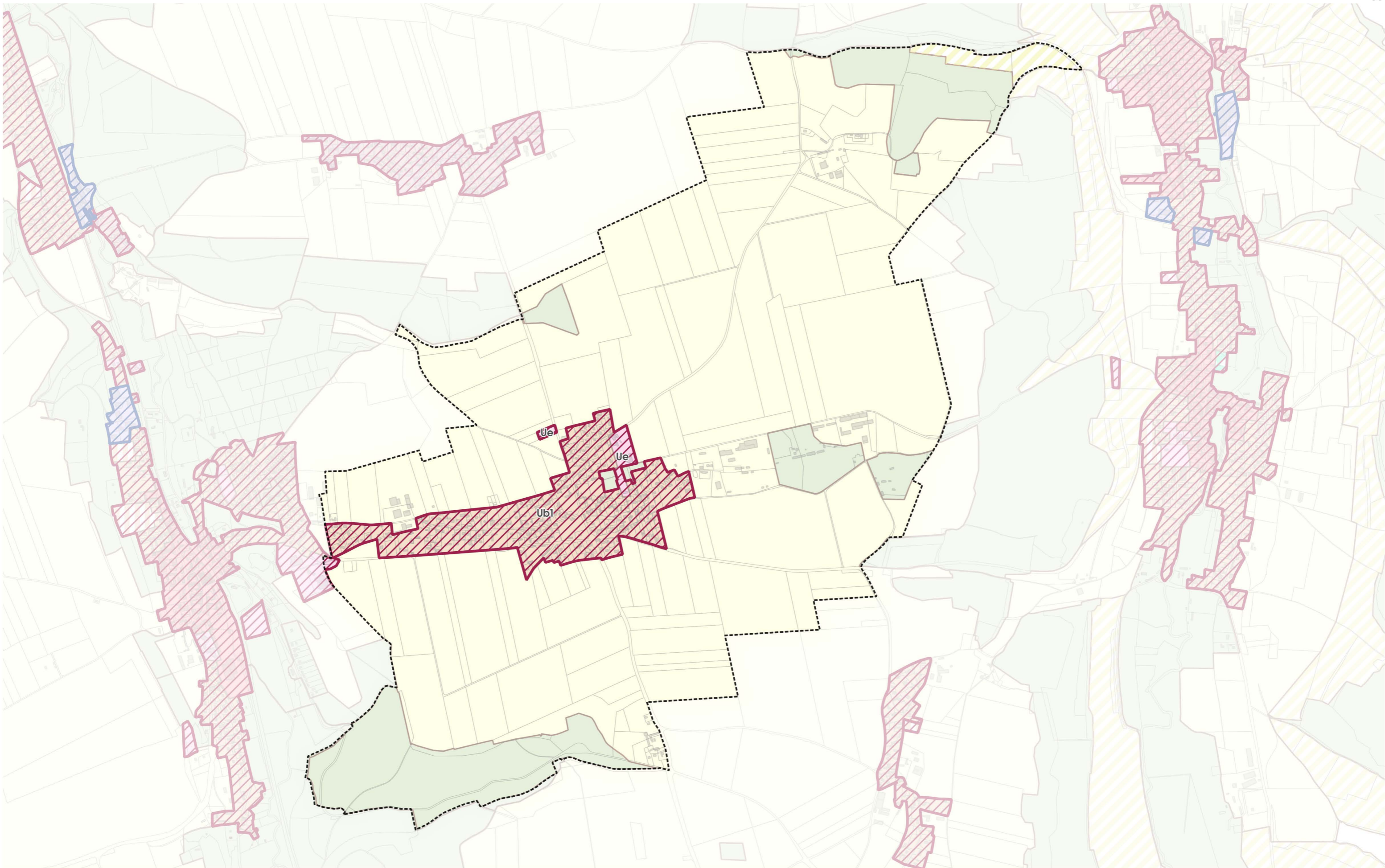

Droit de Prémption Urbain sur la commune de Sainte-Foy

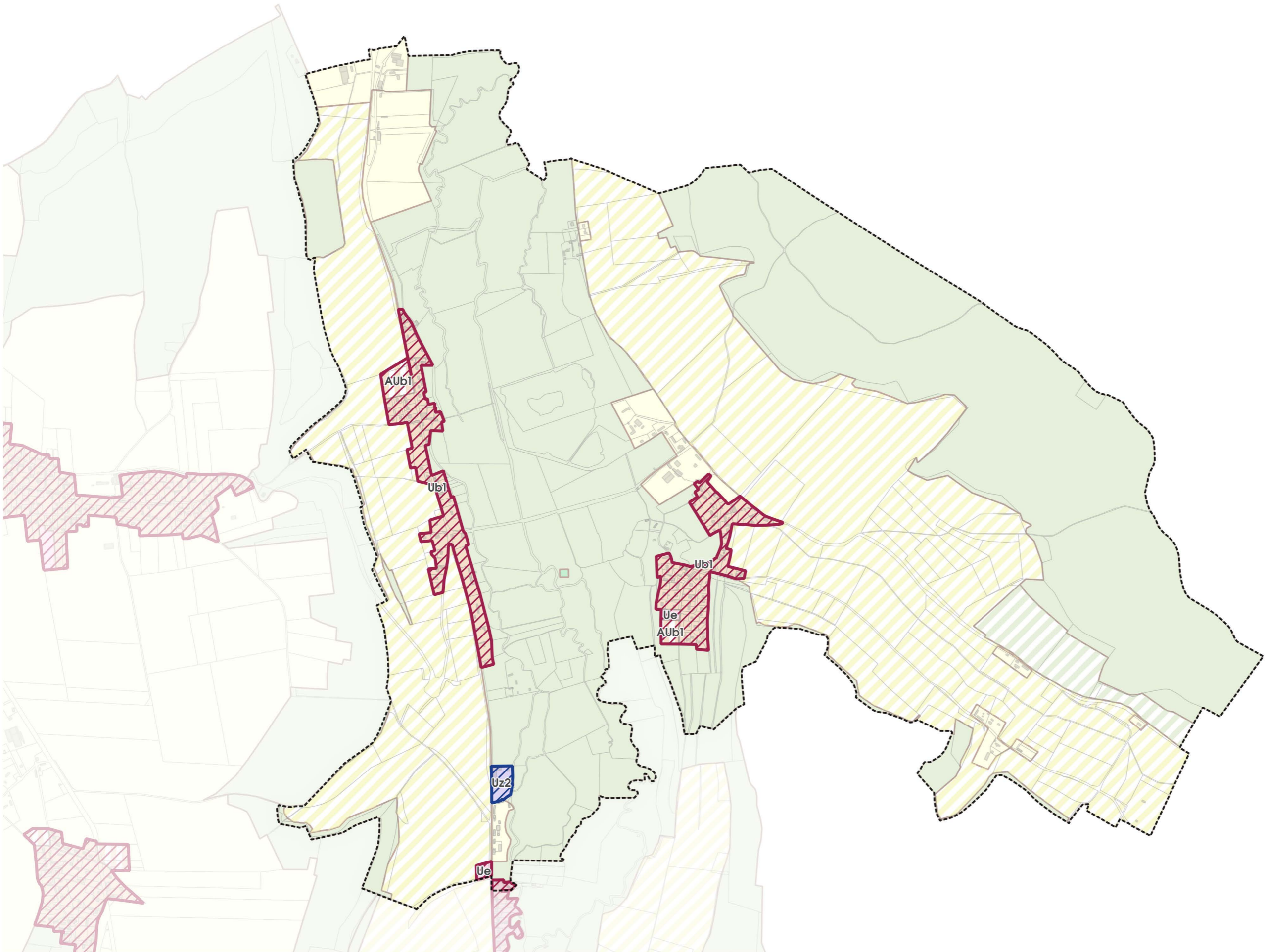

-  Zone concernée par le Droit de Prémption Urbain dont l'exercice est conservé par la Communauté de communes
-  Zone concernée par le Droit de Prémption Urbain dont l'exercice est délégué à la Commune

0 1 000 m





-  Zone concernée par le Droit de Prémption Urbain dont l'exercice est conservé par la Communauté de communes
-  Zone concernée par le Droit de Prémption Urbain dont l'exercice est délégué à la Commune

0 1 000 m

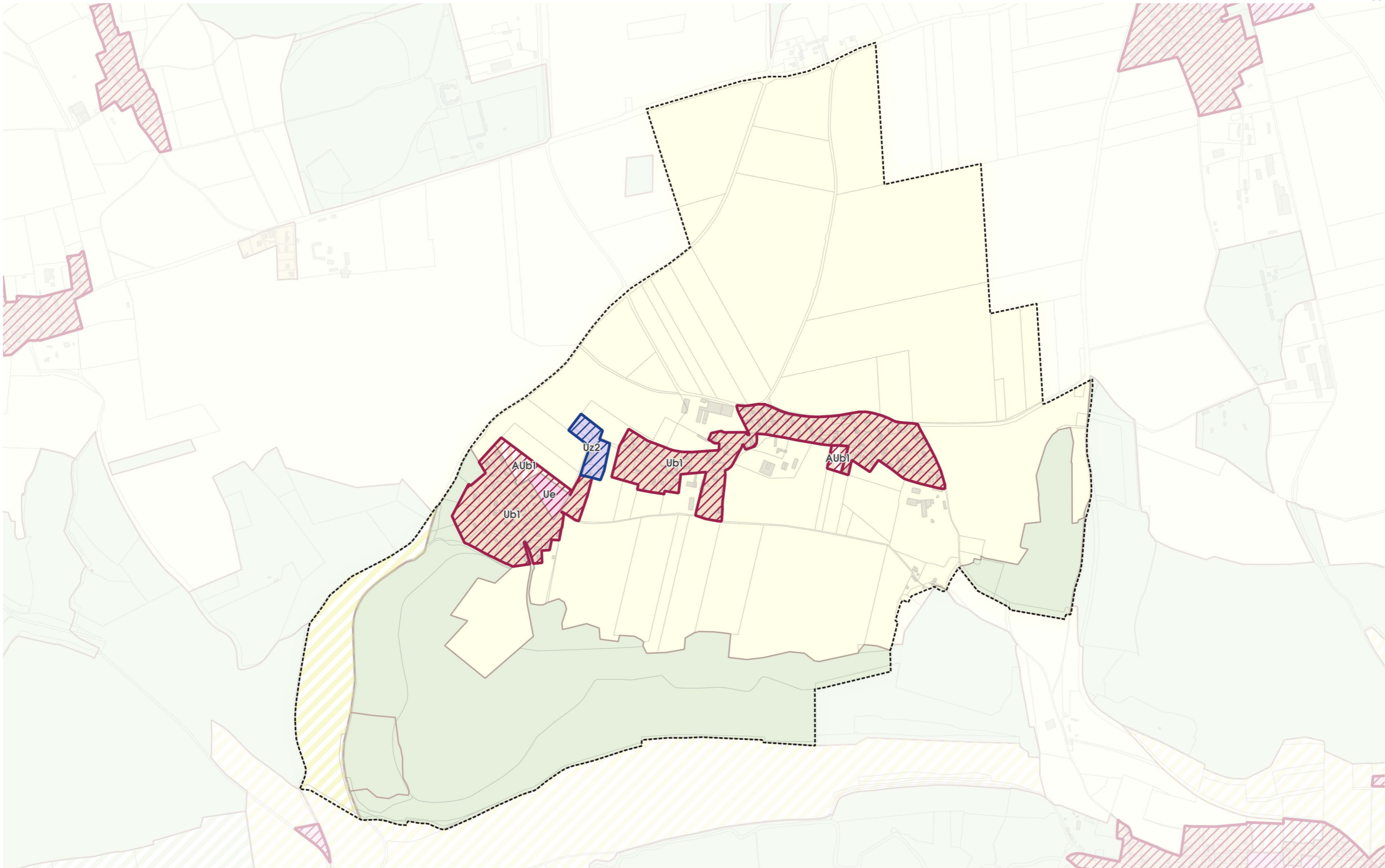
Droit de Prémption Urbain sur la commune de Saint-Honoré





-  Zone concernée par le Droit de Prémption Urbain dont l'exercice est conservé par la Communauté de communes
-  Zone concernée par le Droit de Prémption Urbain dont l'exercice est délégué à la Commune

0 1 000 m

Communauté de Communes Terroir de Caux - février 2026 - Source des fonds : Plan Cadastral Informatisé DGFI 01/12/2025 et zones du règlement graphique du PLUI soumis à l'approbation du Conseil communautaire le 5 mars 2026

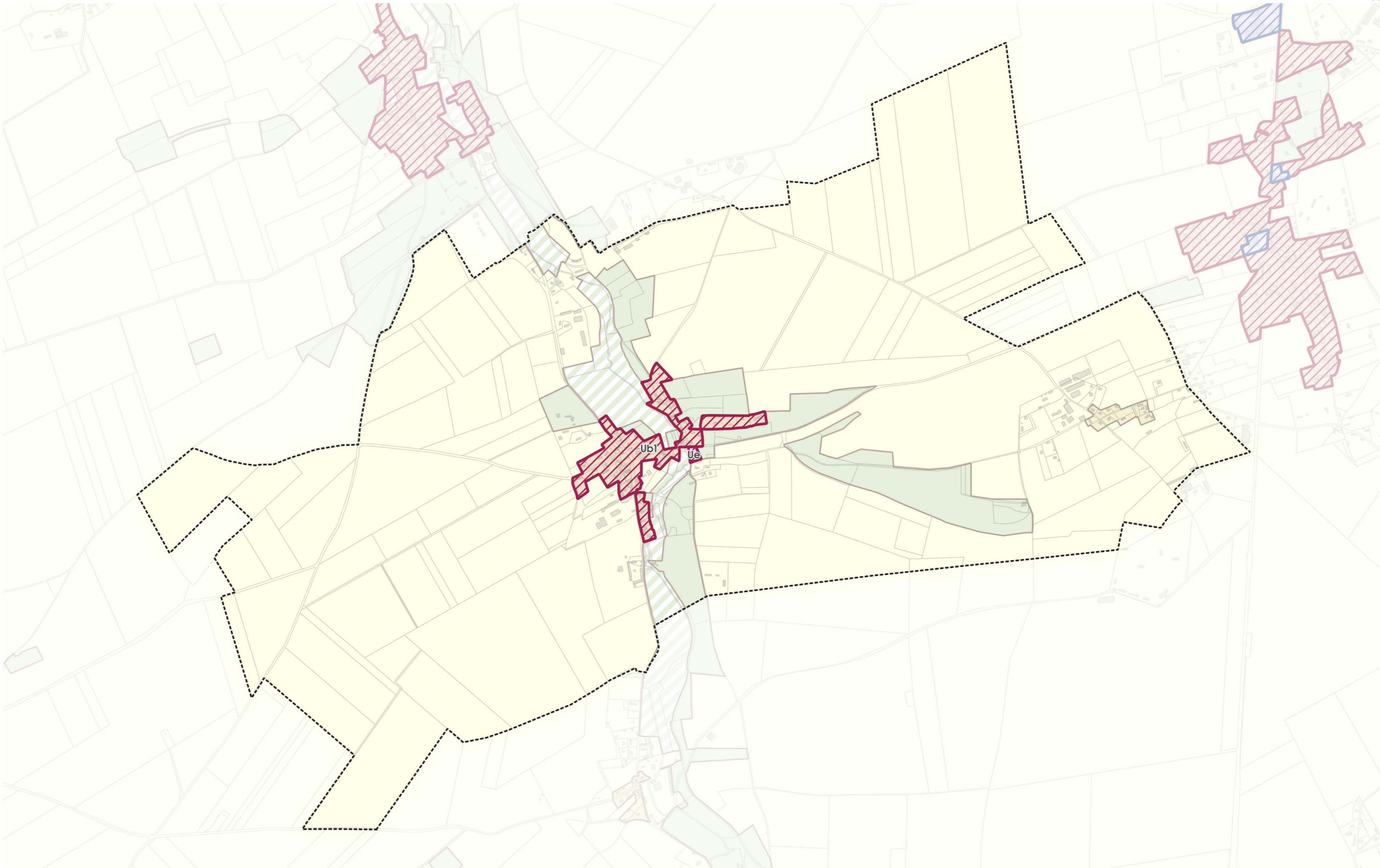
Droit de Prémption Urbain sur la commune de Saint-Mards





-  Zone concernée par le Droit de Prémption Urbain dont l'exercice est conservé par la Communauté de communes
-  Zone concernée par le Droit de Prémption Urbain dont l'exercice est délégué à la Commune

0 1 000 m

Communauté de Communes Terroir de Caux - février 2026 - Source des fonds : Plan Cadastral Informatisé DGFiP 01/12/2025 et zones du règlement graphique du PLUI soumis à l'approbation du Conseil communautaire le 5 mars 2026

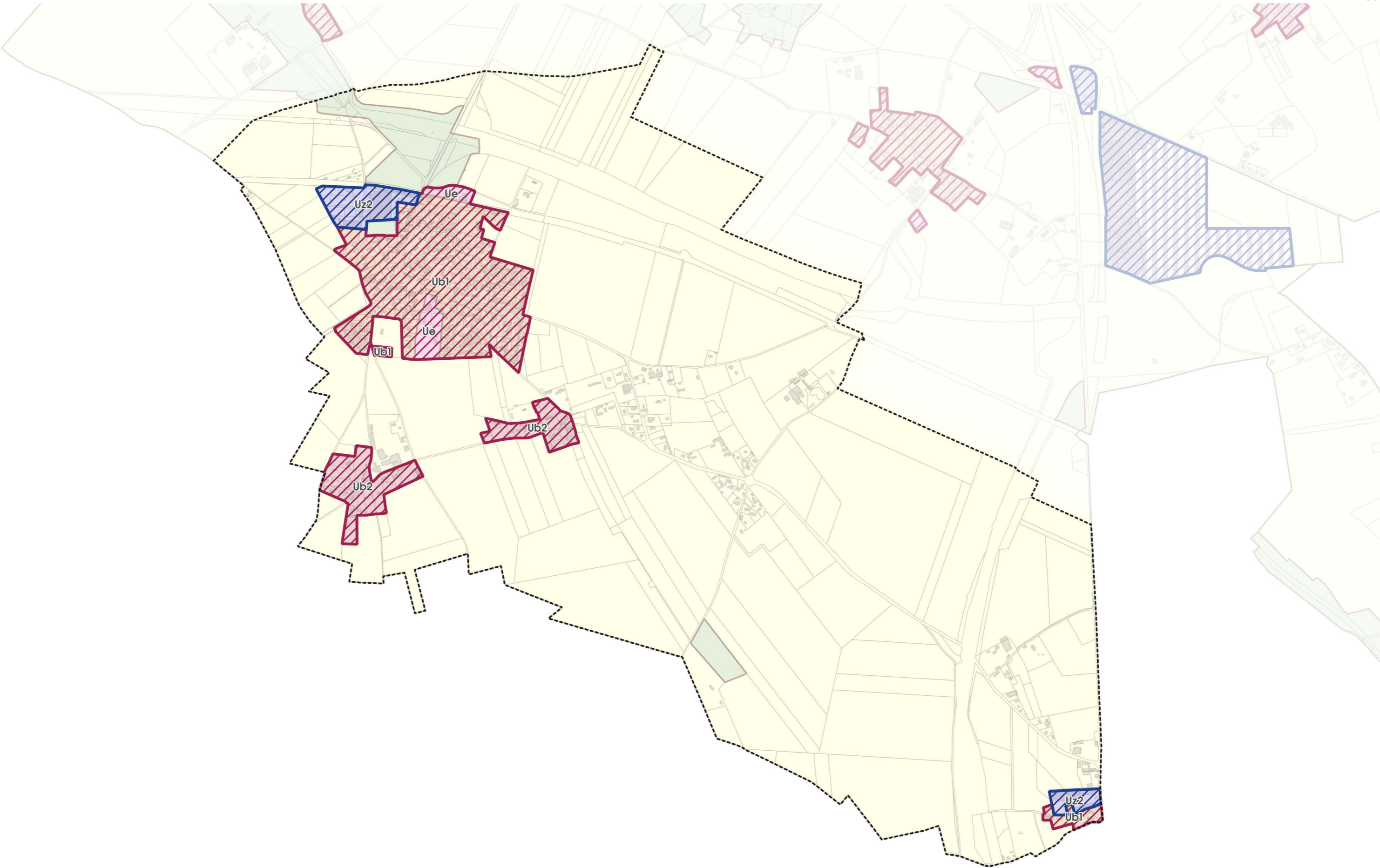
Droit de Prémption Urbain sur la commune de Saint-Ouen-du-Breuil





-  Zone concernée par le Droit de Prémption Urbain dont l'exercice est conservé par la Communauté de communes
-  Zone concernée par le Droit de Prémption Urbain dont l'exercice est délégué à la Commune

0 1 000 m

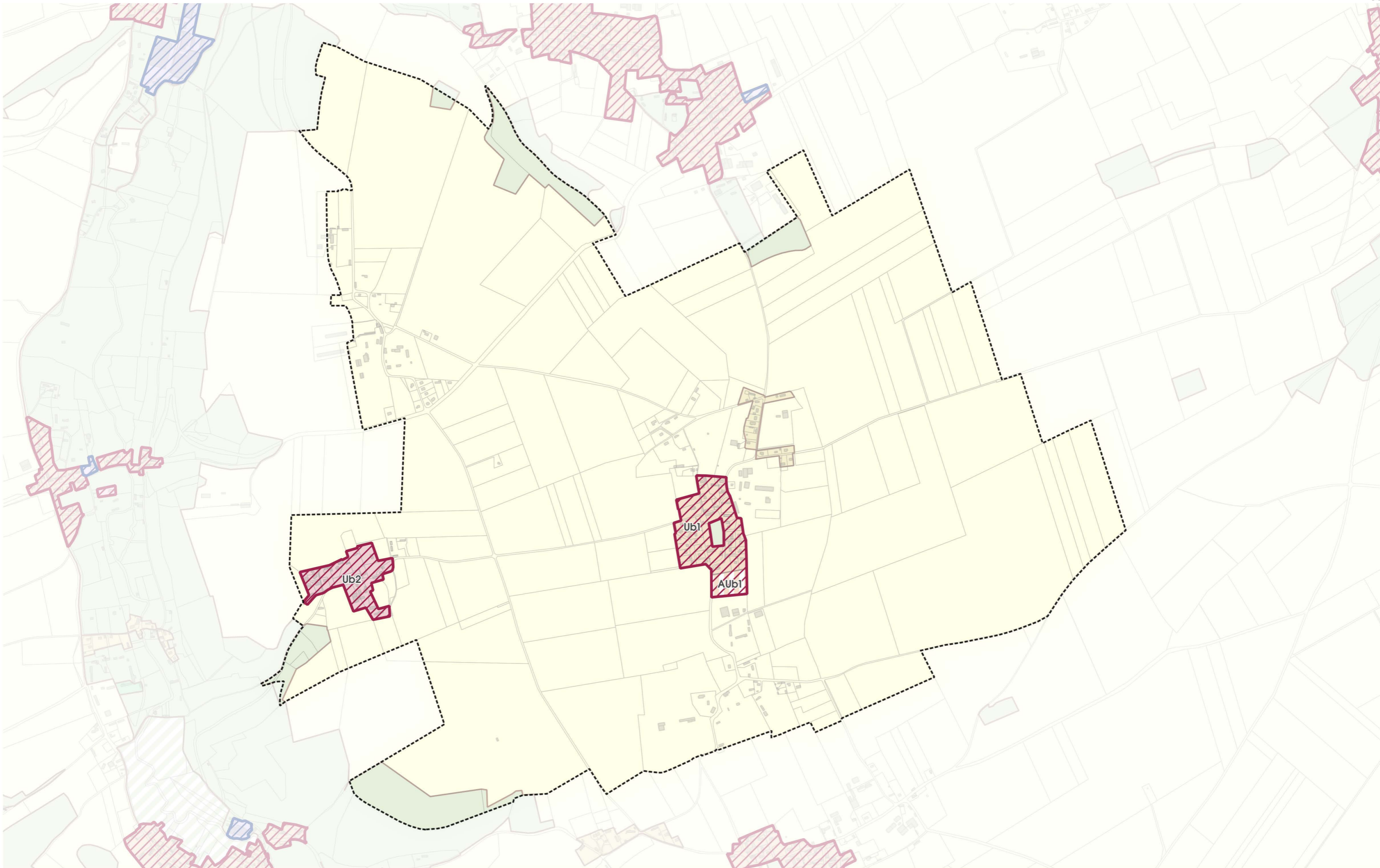
Droit de Prémption Urbain sur la commune de Saint-Ouen-le-Mauger





-  Zone concernée par le Droit de Prémption Urbain dont l'exercice est conservé par la Communauté de communes
-  Zone concernée par le Droit de Prémption Urbain dont l'exercice est délégué à la Commune

0 1 000 m

Communauté de Communes Terroir de Caux - février 2026 - Source des fonds : Plan Cadastral Informatisé DGFIP 01/12/2025 et zones du règlement graphique du PLUI soumis à l'approbation du Conseil communautaire le 5 mars 2026

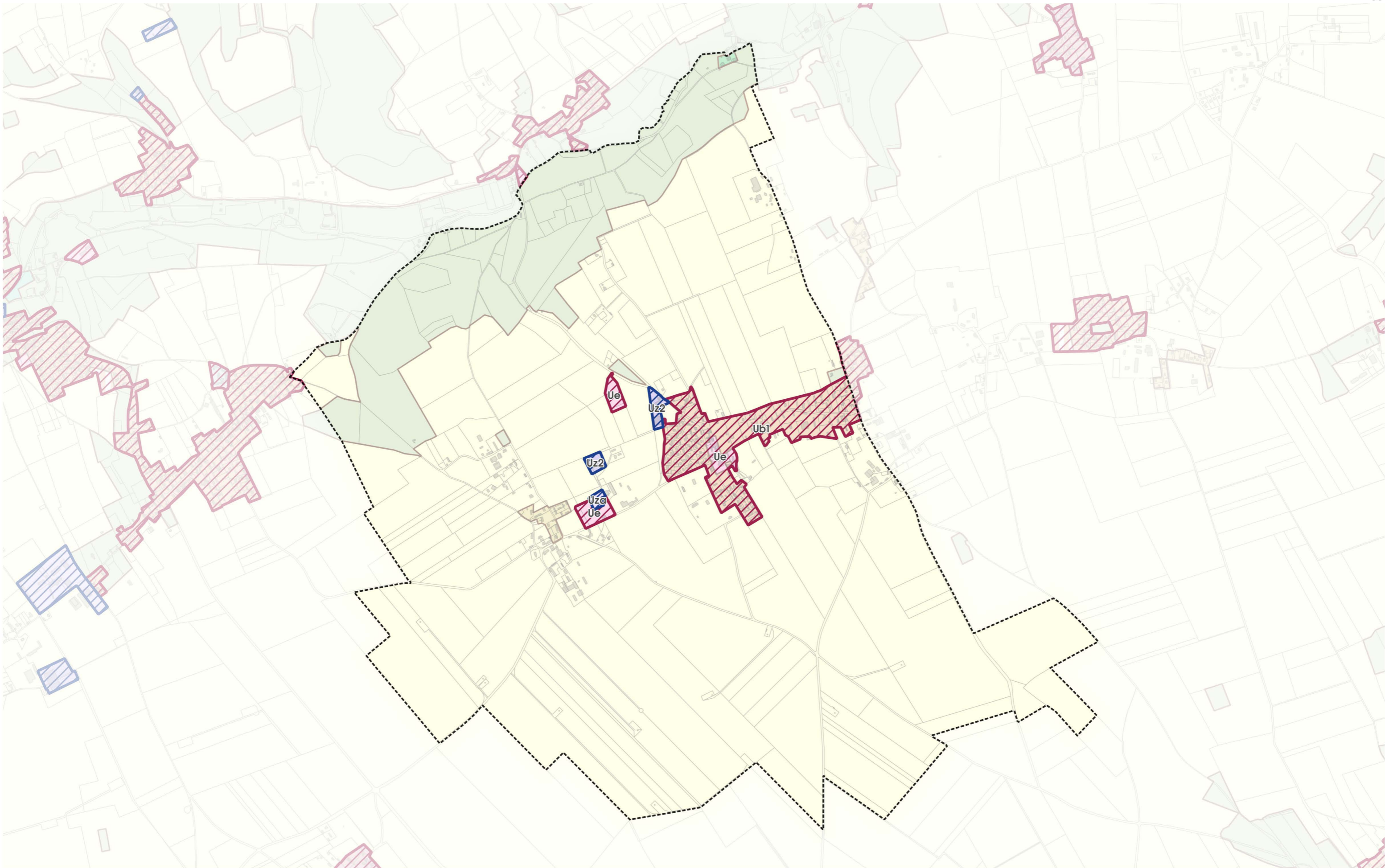
Droit de Prémption Urbain sur la commune de Saint-Pierre-Bénouville





-  Zone concernée par le Droit de Prémption Urbain dont l'exercice est conservé par la Communauté de communes
-  Zone concernée par le Droit de Prémption Urbain dont l'exercice est délégué à la Commune

0 1 000 m

Communauté de Communes Terroir de Caux - février 2026 - Source des fonds : Plan Cadastral Informatisé DGFIP 01/12/2025 et zones du règlement graphique du PLUI soumis à l'approbation du Conseil communautaire le 5 mars 2026

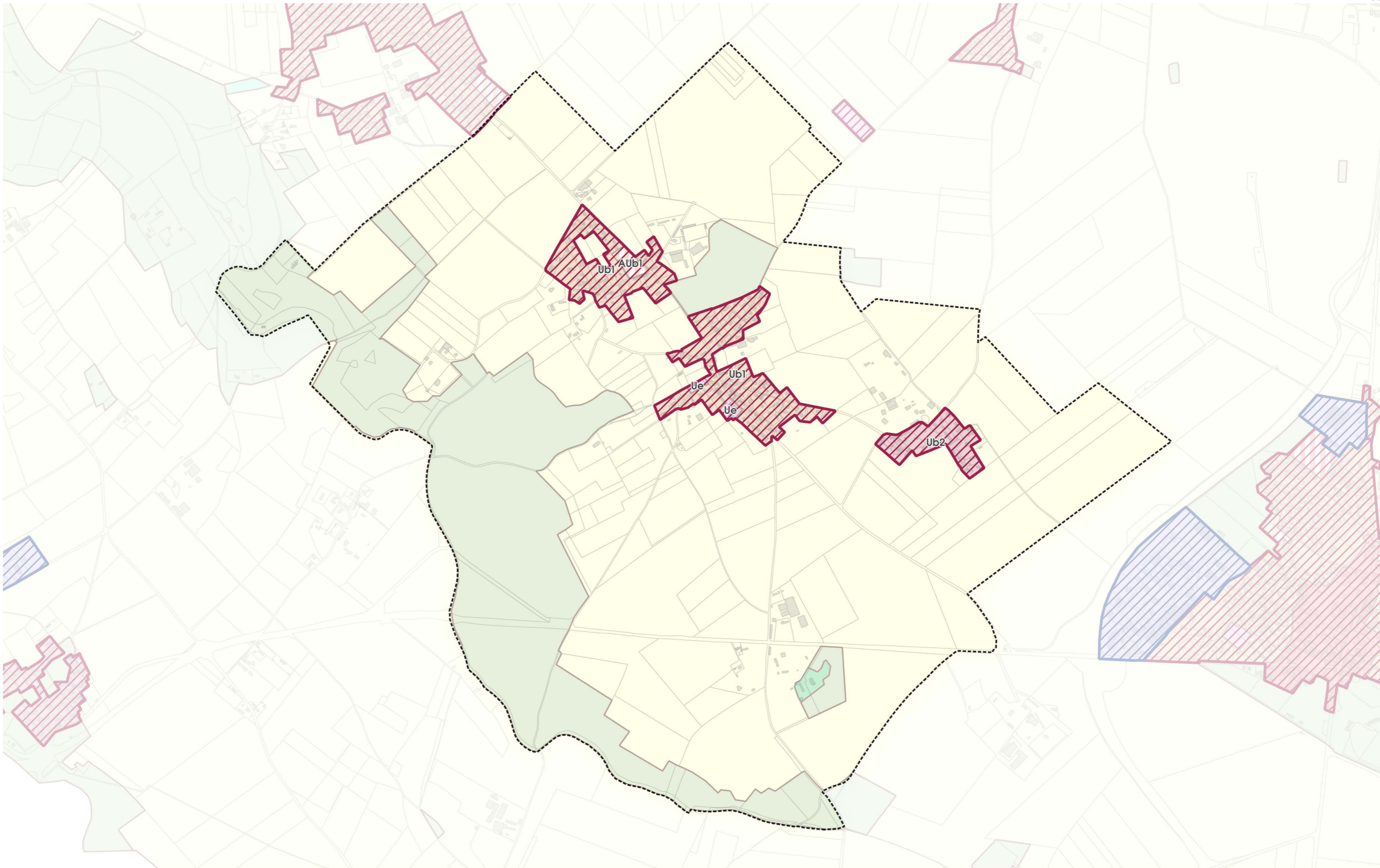
Droit de Prémption Urbain sur la commune de Saint-Vaast-du-Val





-  Zone concernée par le Droit de Prémption Urbain dont l'exercice est conservé par la Communauté de communes
-  Zone concernée par le Droit de Prémption Urbain dont l'exercice est délégué à la Commune

0 1 000 m

Communauté de Communes Terroir de Caux - février 2026 - Source des fonds : Plan Cadastral Informatisé DGFiP 01/12/2025 et zones du règlement graphique du PLUI soumis à l'approbation du Conseil communautaire le 5 mars 2026

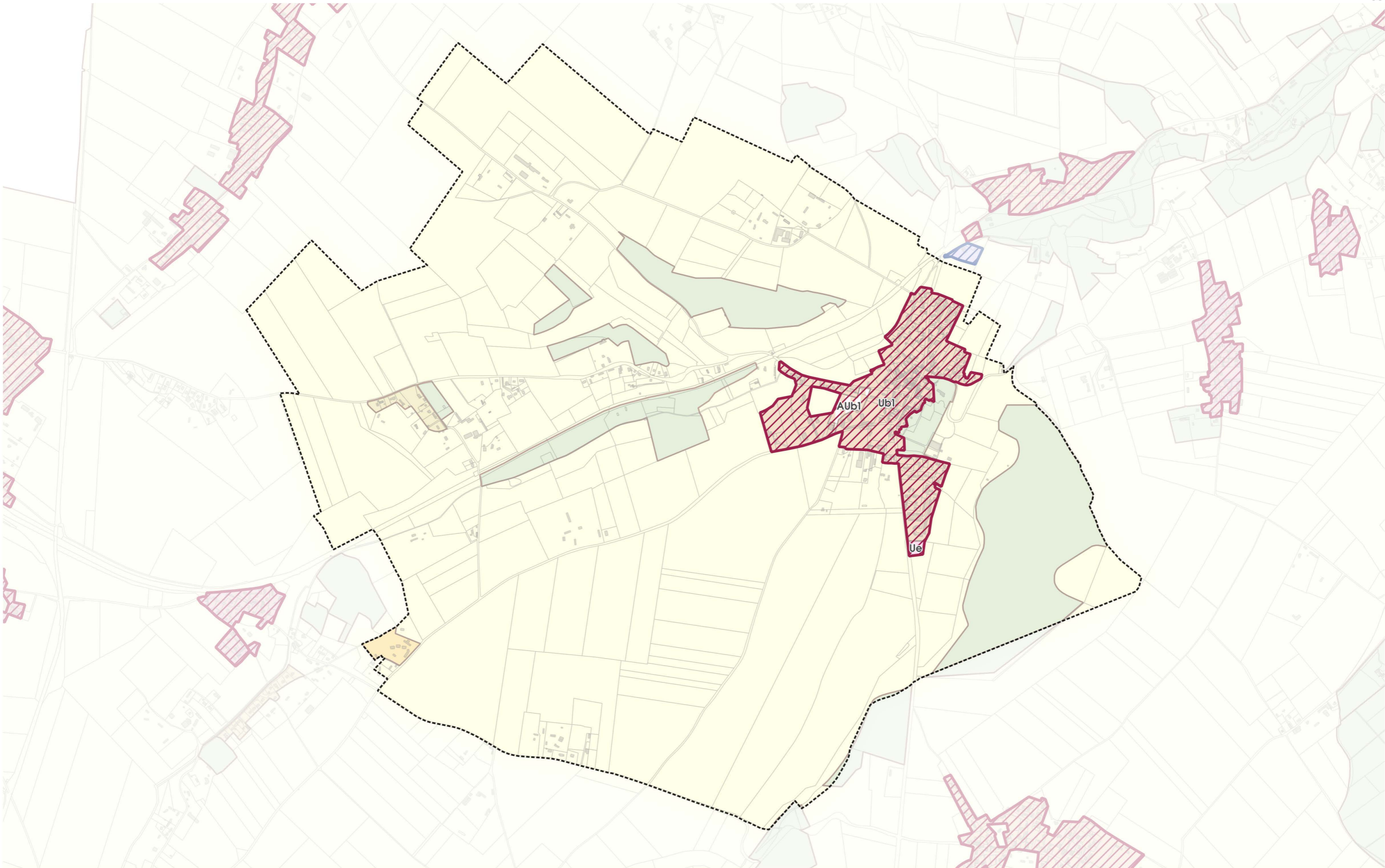
Droit de Prémption Urbain sur la commune de Saint-Victor-l'Abbaye





-  Zone concernée par le Droit de Prémption Urbain dont l'exercice est conservé par la Communauté de communes
-  Zone concernée par le Droit de Prémption Urbain dont l'exercice est délégué à la Commune

0 1 000 m

Communauté de Communes Terroir de Caux - février 2026 - Source des fonds : Plan Cadastral Informatisé DGFI 01/12/2025 et zones du règlement graphique du PLUI soumis à l'approbation du Conseil communautaire le 5 mars 2026

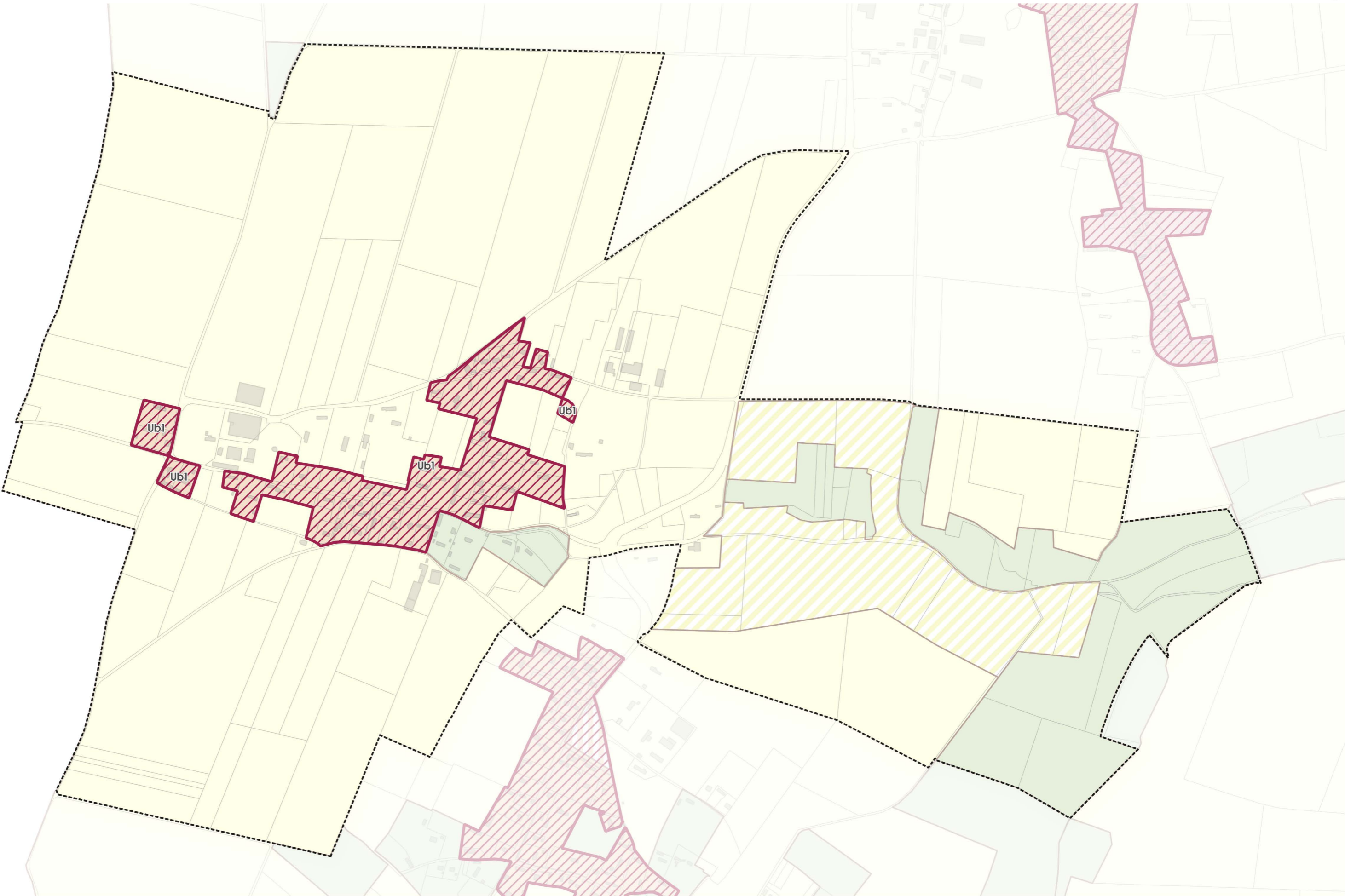
Droit de Prémption Urbain sur la commune de Sassetot-le-Malgardé





-  Zone concernée par le Droit de Prémption Urbain dont l'exercice est conservé par la Communauté de communes
-  Zone concernée par le Droit de Prémption Urbain dont l'exercice est délégué à la Commune

0 700 m

Communauté de Communes Terroir de Caux - février 2026 - Source des fonds : Plan Cadastral Informatisé DGFiP 01/12/2025 et zones du règlement graphique du PLUI soumis à l'approbation du Conseil communautaire le 5 mars 2026

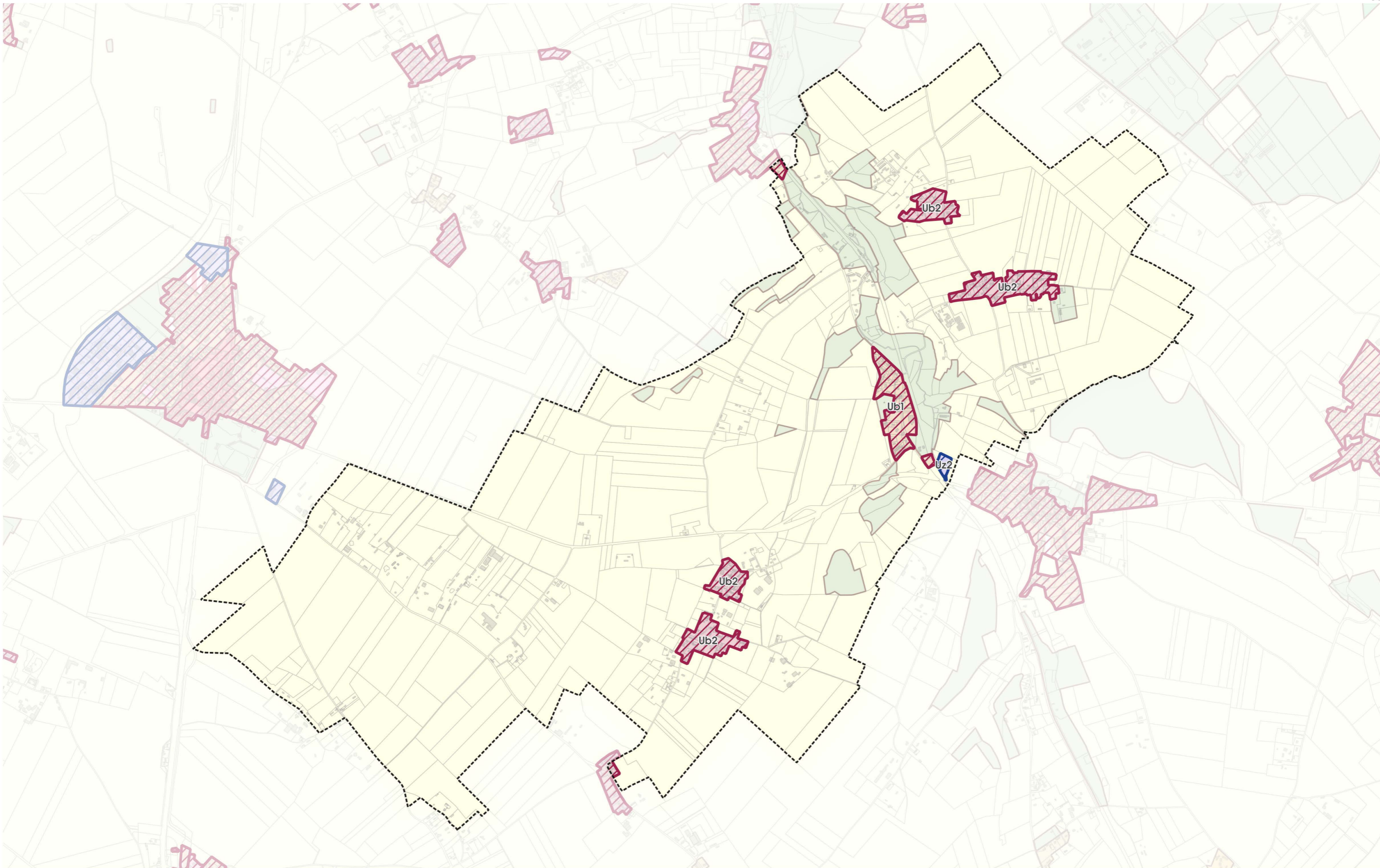
Droit de Prémption Urbain sur la commune de Saint-Maclou-de-Folleville





-  Zone concernée par le Droit de Prémption Urbain dont l'exercice est conservé par la Communauté de communes
-  Zone concernée par le Droit de Prémption Urbain dont l'exercice est délégué à la Commune

0 2 000 m

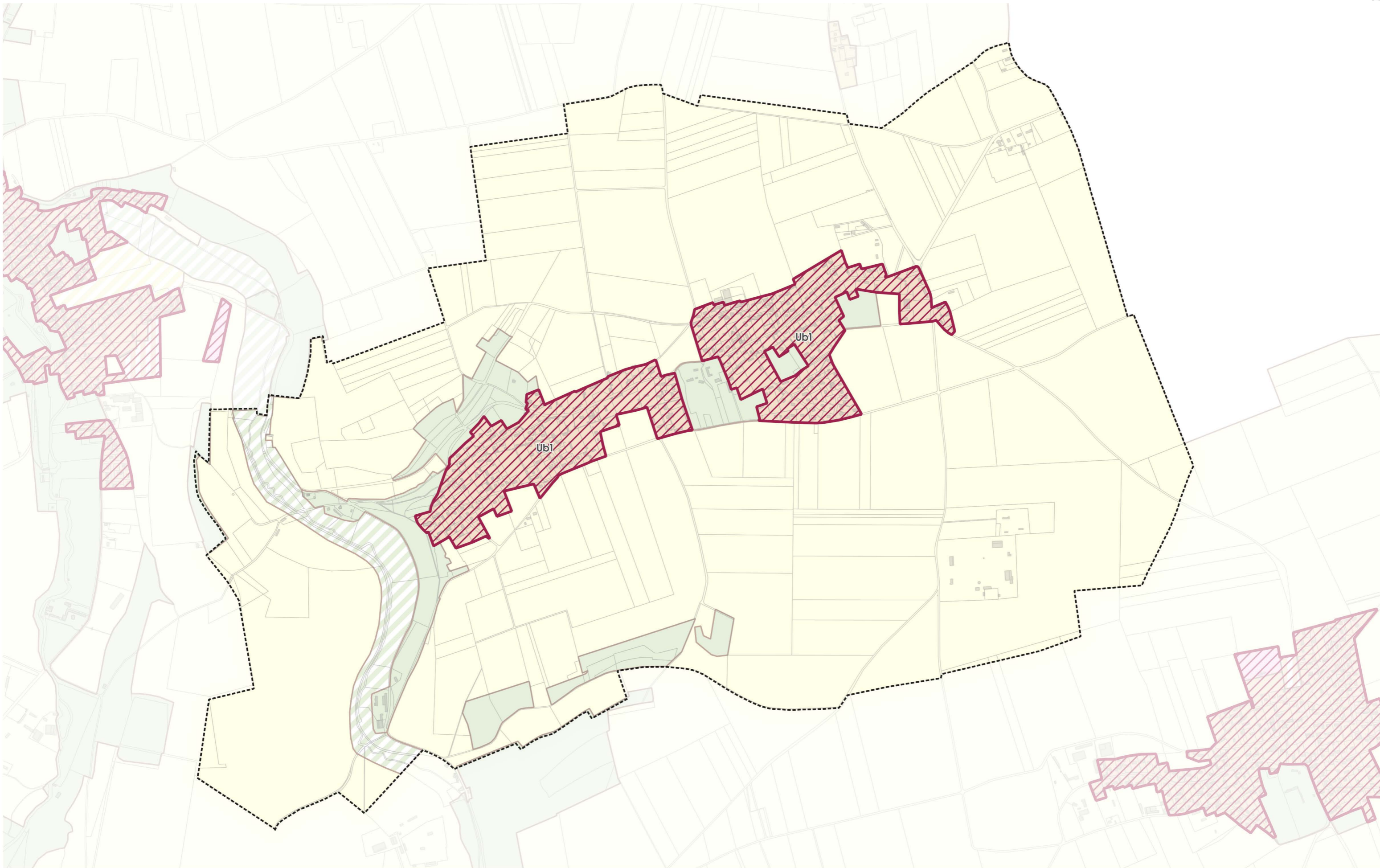
Droit de Prémption Urbain sur la commune de Thil-Manneville





-  Zone concernée par le Droit de Prémption Urbain dont l'exercice est conservé par la Communauté de communes
-  Zone concernée par le Droit de Prémption Urbain dont l'exercice est délégué à la Commune

0 1 000 m

Communauté de Communes Terroir de Caux - février 2026 - Source des fonds : Plan Cadastral Informatisé DGFiP 01/12/2025 et zones du règlement graphique du PLUI soumis à l'approbation du Conseil communautaire le 5 mars 2026

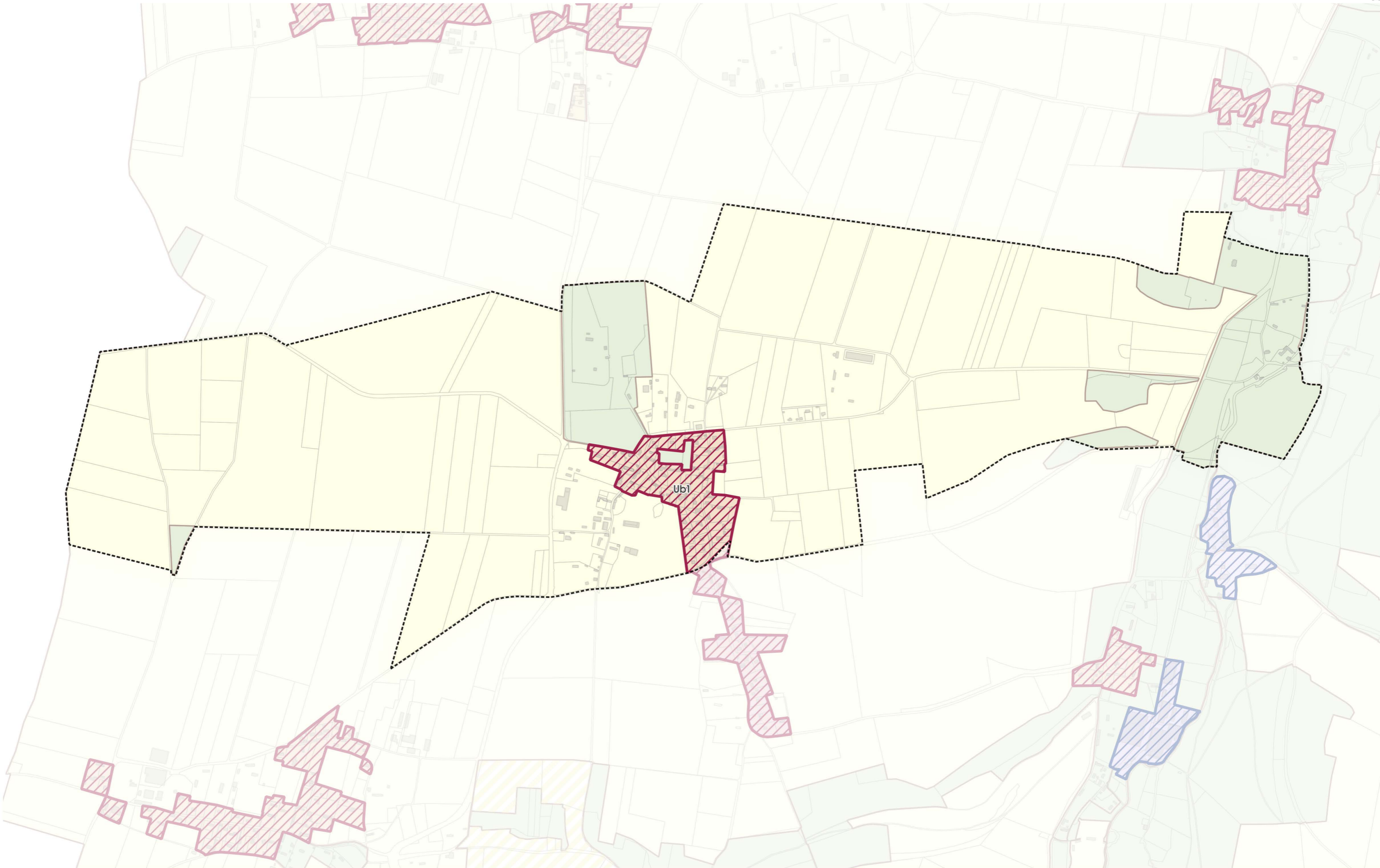
Droit de Prémption Urbain sur la commune de Tocqueville-en-Caux





-  Zone concernée par le Droit de Prémption Urbain dont l'exercice est conservé par la Communauté de communes
-  Zone concernée par le Droit de Prémption Urbain dont l'exercice est délégué à la Commune

0 1 000 m

Communauté de Communes Terroir de Caux - février 2026 - Source des fonds : Plan Cadastral Informatisé DGFiP 01/12/2025 et zones du règlement graphique du PLUI soumis à l'approbation du Conseil communautaire le 5 mars 2026

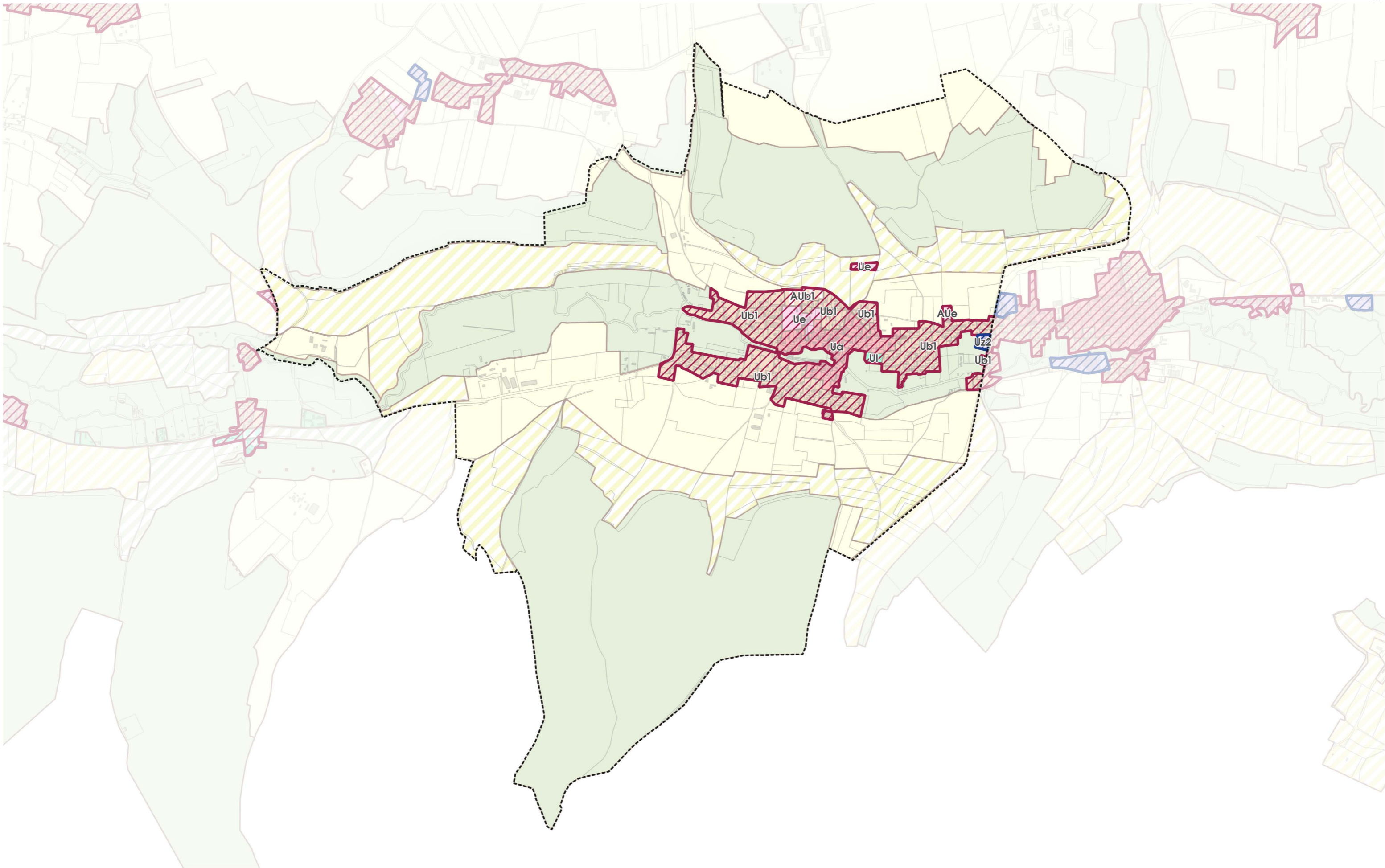
Droit de Prémption Urbain sur la commune de Torcy-le-Grand





-  Zone concernée par le Droit de Prémption Urbain dont l'exercice est conservé par la Communauté de communes
-  Zone concernée par le Droit de Prémption Urbain dont l'exercice est délégué à la Commune

0 1 000 m

Communauté de Communes Terroir de Caux - février 2026 - Source des fonds : Plan Cadastral Informatisé DGFI 01/12/2025 et zones du règlement graphique du PLUI soumis à l'approbation du Conseil communautaire le 5 mars 2026

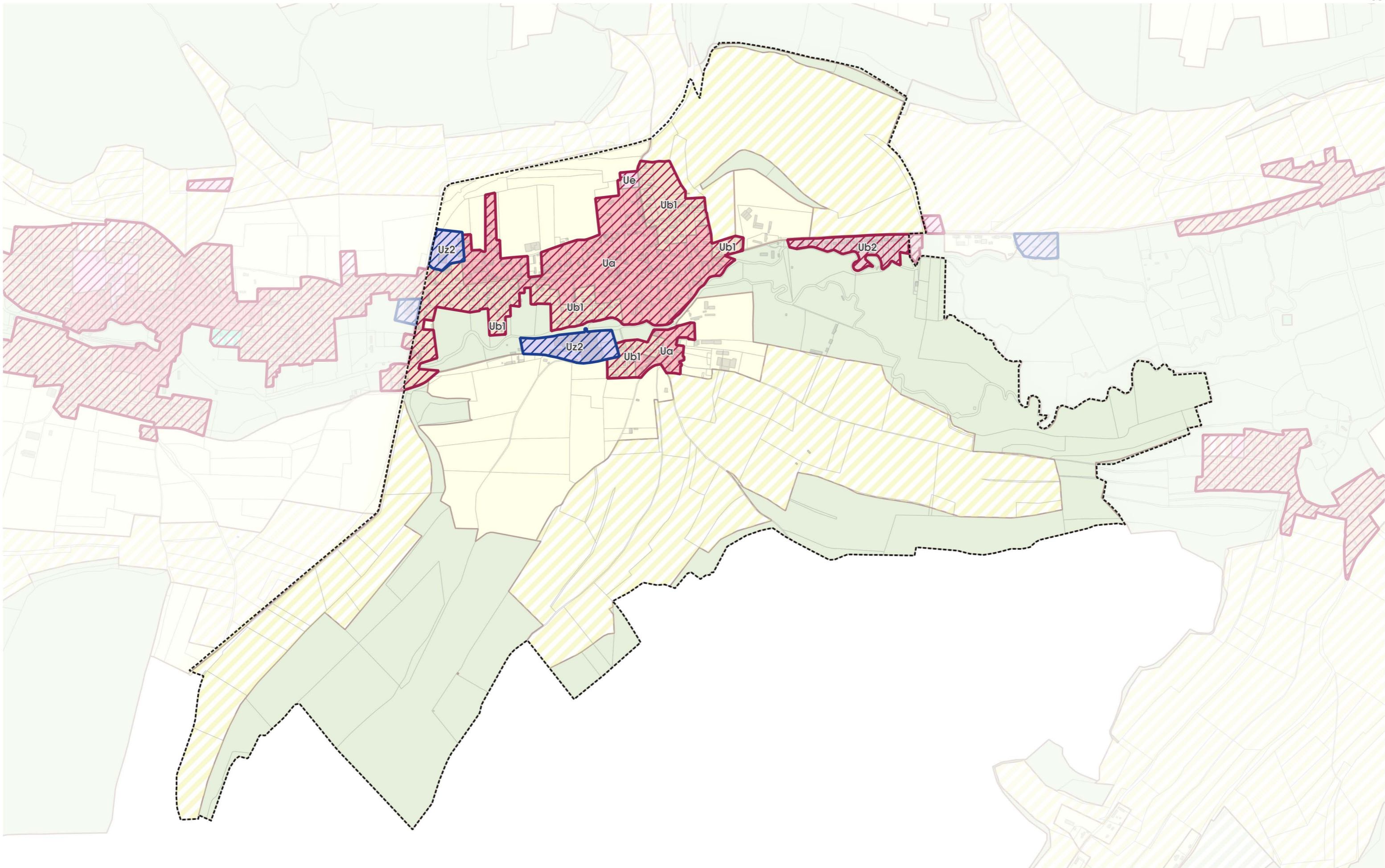
Droit de Prémption Urbain sur la commune de Torcy-le-Petit





-  Zone concernée par le Droit de Prémption Urbain dont l'exercice est conservé par la Communauté de communes
-  Zone concernée par le Droit de Prémption Urbain dont l'exercice est délégué à la Commune

0 1 000 m

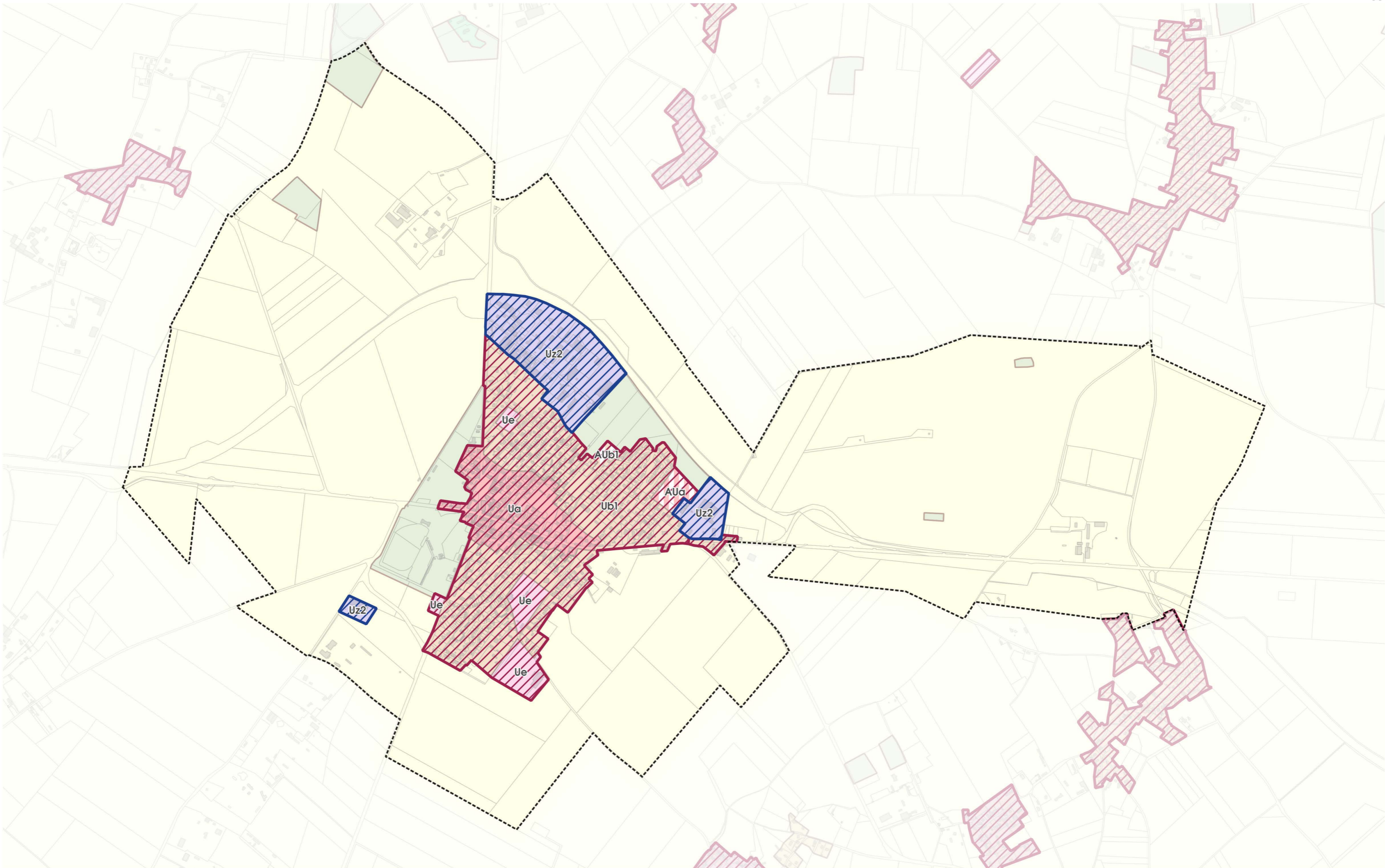
Communauté de Communes Terroir de Caux - février 2026 - Source des fonds : Plan Cadastral Informatisé DGFiP 01/12/2025 et zones du règlement graphique du PLUI soumis à l'approbation du Conseil communautaire le 5 mars 2026

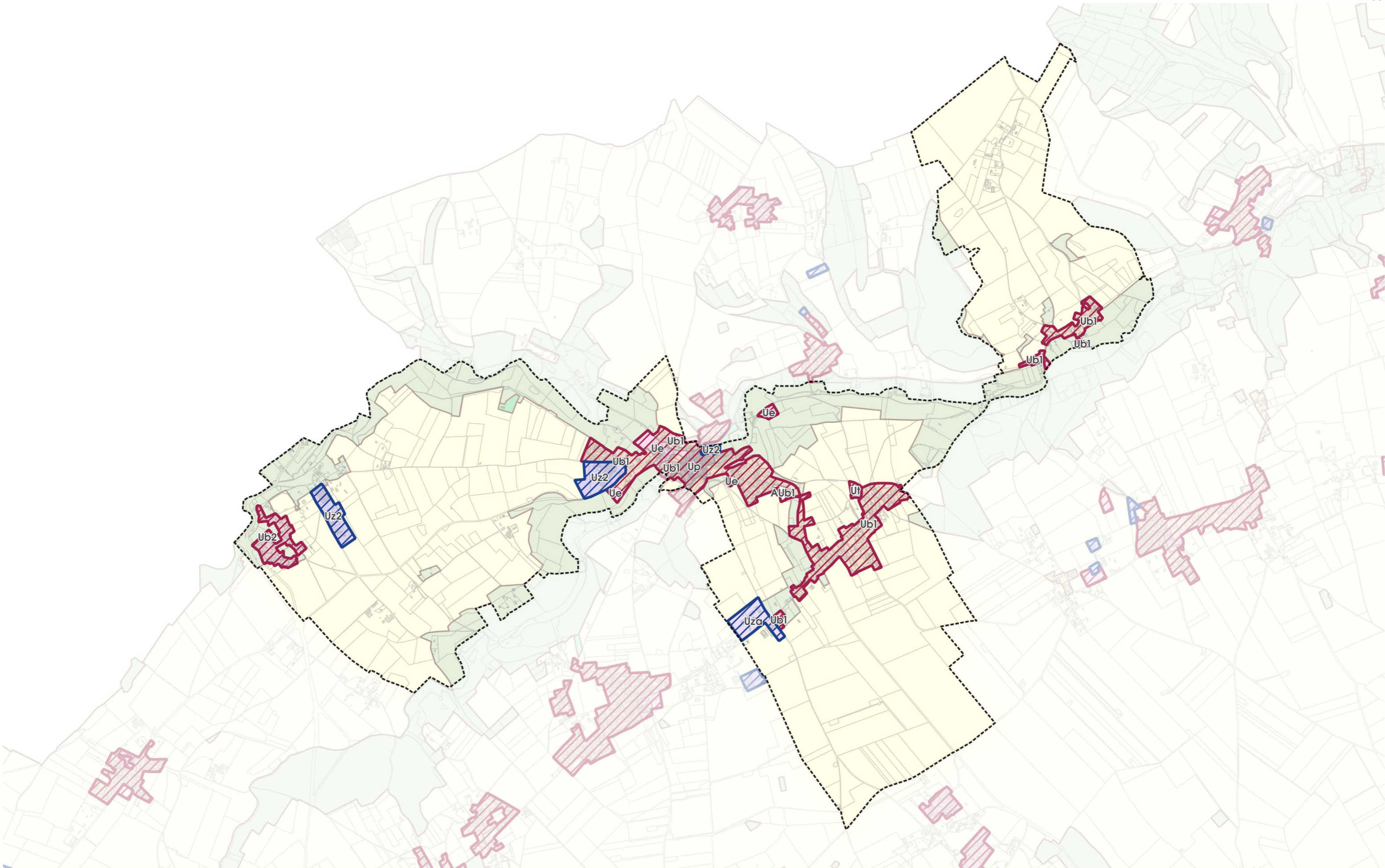





-  Zone concernée par le Droit de Prémption Urbain dont l'exercice est conservé par la Communauté de communes
-  Zone concernée par le Droit de Prémption Urbain dont l'exercice est délégué à la Commune

0 2 000 m

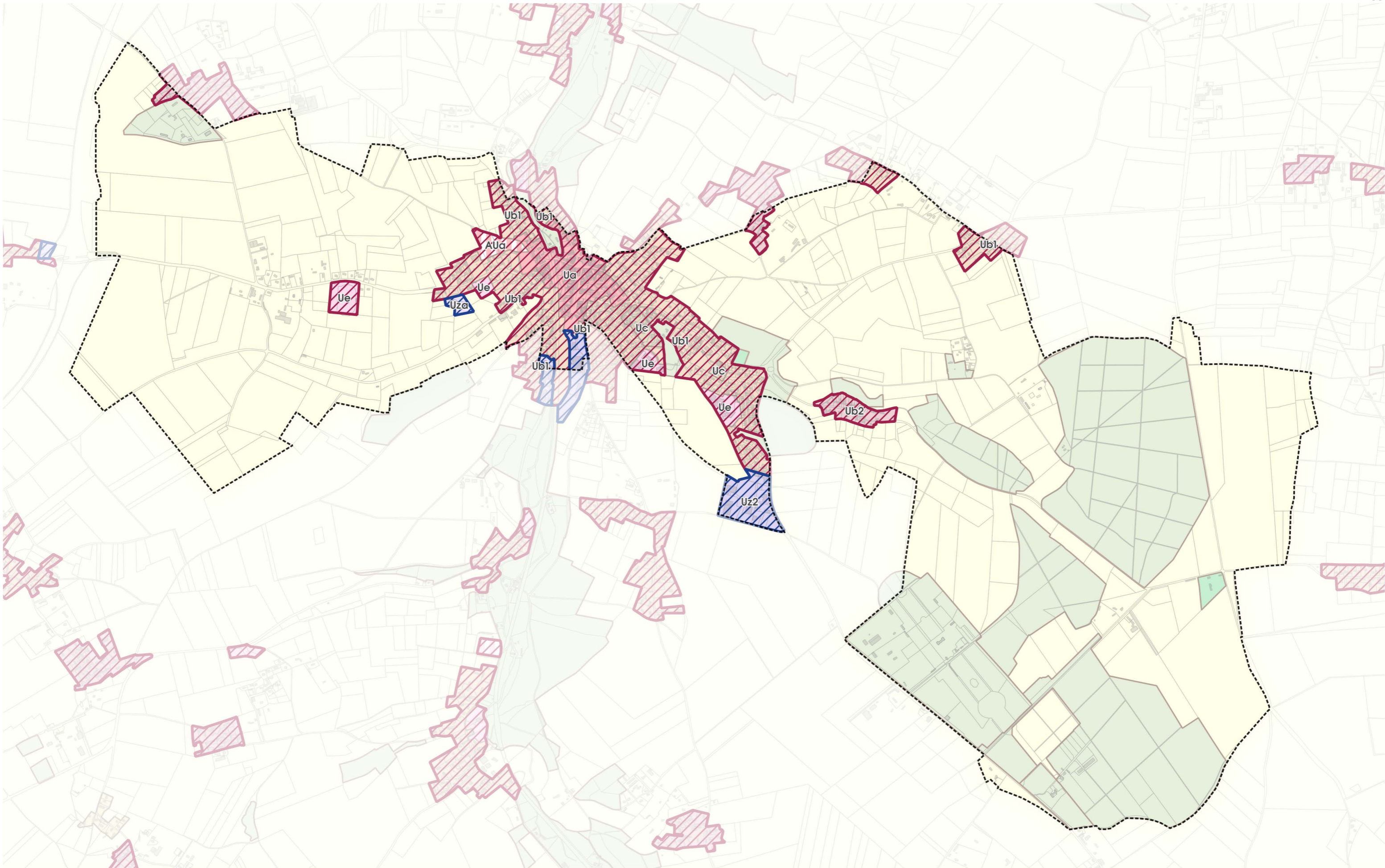
Droit de Prémption Urbain sur la commune de Val-de-Scie, Auffay





-  Zone concernée par le Droit de Prémption Urbain dont l'exercice est conservé par la Communauté de communes
-  Zone concernée par le Droit de Prémption Urbain dont l'exercice est délégué à la Commune

0 1 000 m

Communauté de Communes Terroir de Caux - février 2026 - Source des fonds : Plan Cadastral Informatisé DGFiP 01/12/2025 et zones du règlement graphique du PLUI soumis à l'approbation du Conseil communautaire le 5 mars 2026

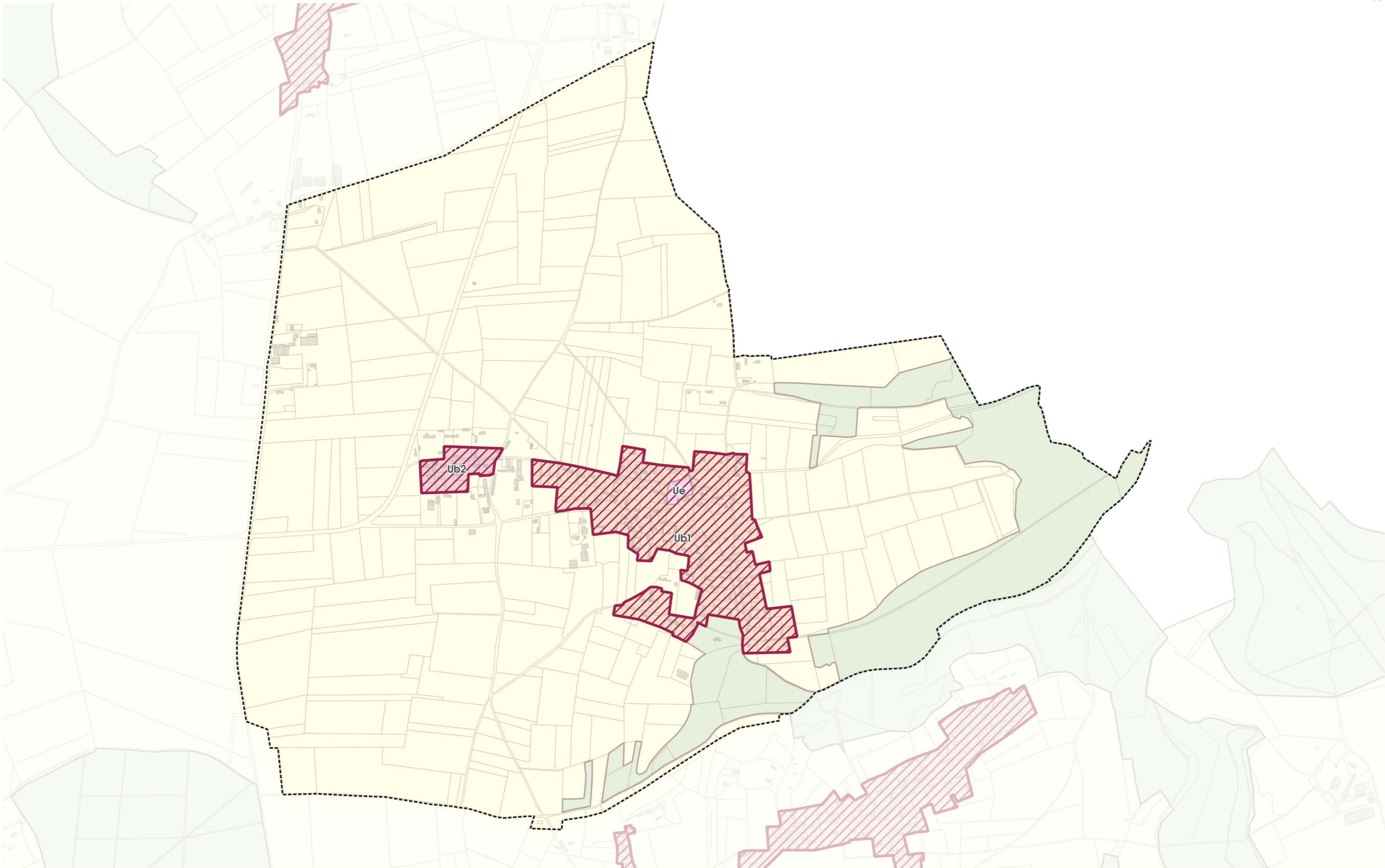
Droit de Prémption Urbain sur la commune de Val-de-Scie, Cressy





-  Zone concernée par le Droit de Prémption Urbain dont l'exercice est conservé par la Communauté de communes
-  Zone concernée par le Droit de Prémption Urbain dont l'exercice est délégué à la Commune

0 1 000 m

Communauté de Communes Terroir de Caux - février 2026 - Source des fonds : Plan Cadastral Informatisé DGFiP 01/12/2025 et zones du règlement graphique du PLUI soumis à l'approbation du Conseil communautaire le 5 mars 2026

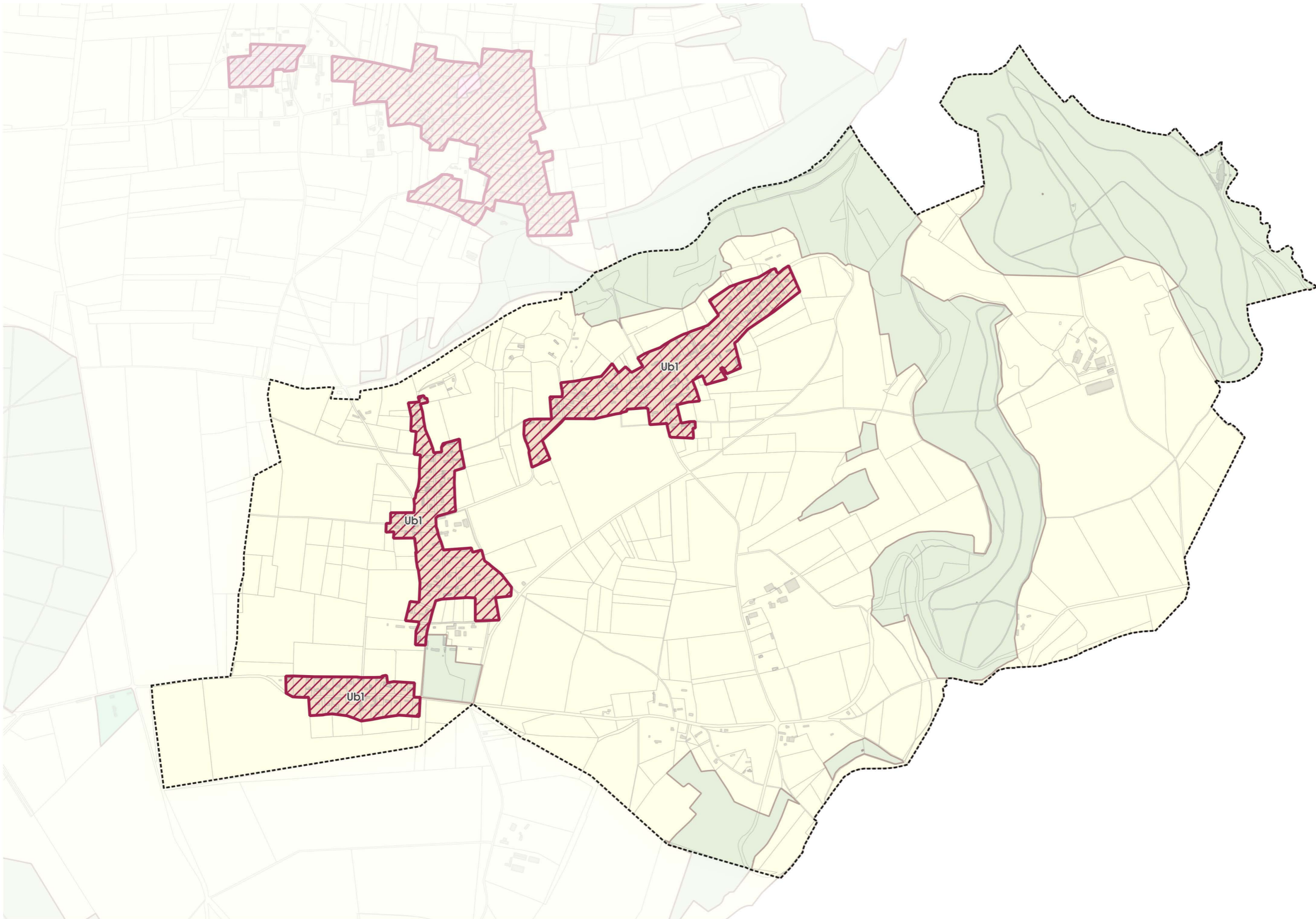
Droit de Préemption Urbain sur la commune de Val-de-Scie, Sévis





-  Zone concernée par le Droit de Préemption Urbain dont l'exercice est conservé par la Communauté de communes
-  Zone concernée par le Droit de Préemption Urbain dont l'exercice est délégué à la Commune

0 1 000 m

Communauté de Communes Terroir de Caux - février 2026 - Source des fonds : Plan Cadastral Informatisé DGFI 01/12/2025 et zones du règlement graphique du PLUI soumis à l'approbation du Conseil communautaire le 5 mars 2026

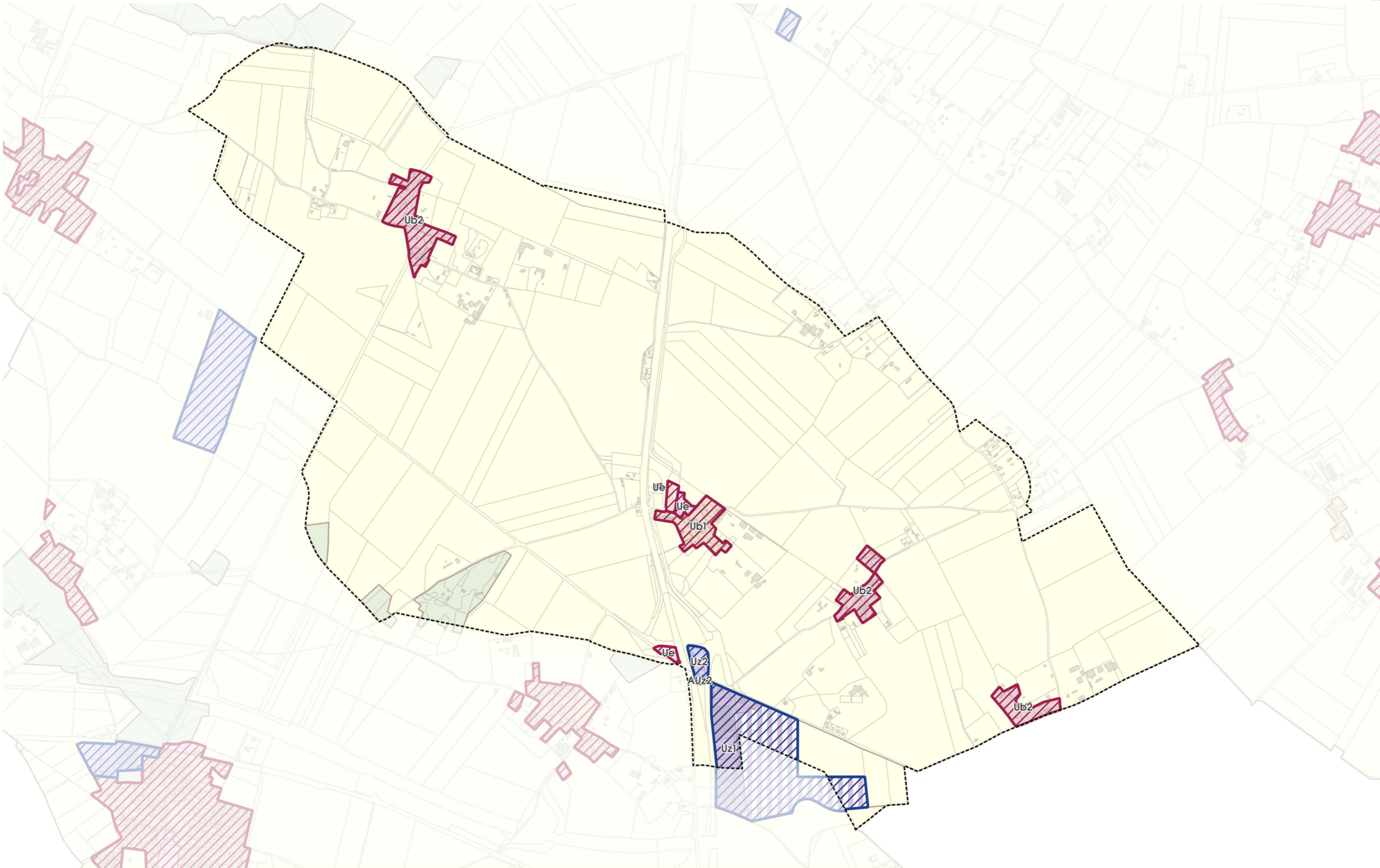
Droit de Prémption Urbain sur la commune de Varneville-Bretteville





-  Zone concernée par le Droit de Prémption Urbain dont l'exercice est conservé par la Communauté de communes
-  Zone concernée par le Droit de Prémption Urbain dont l'exercice est délégué à la Commune

0 1 000 m

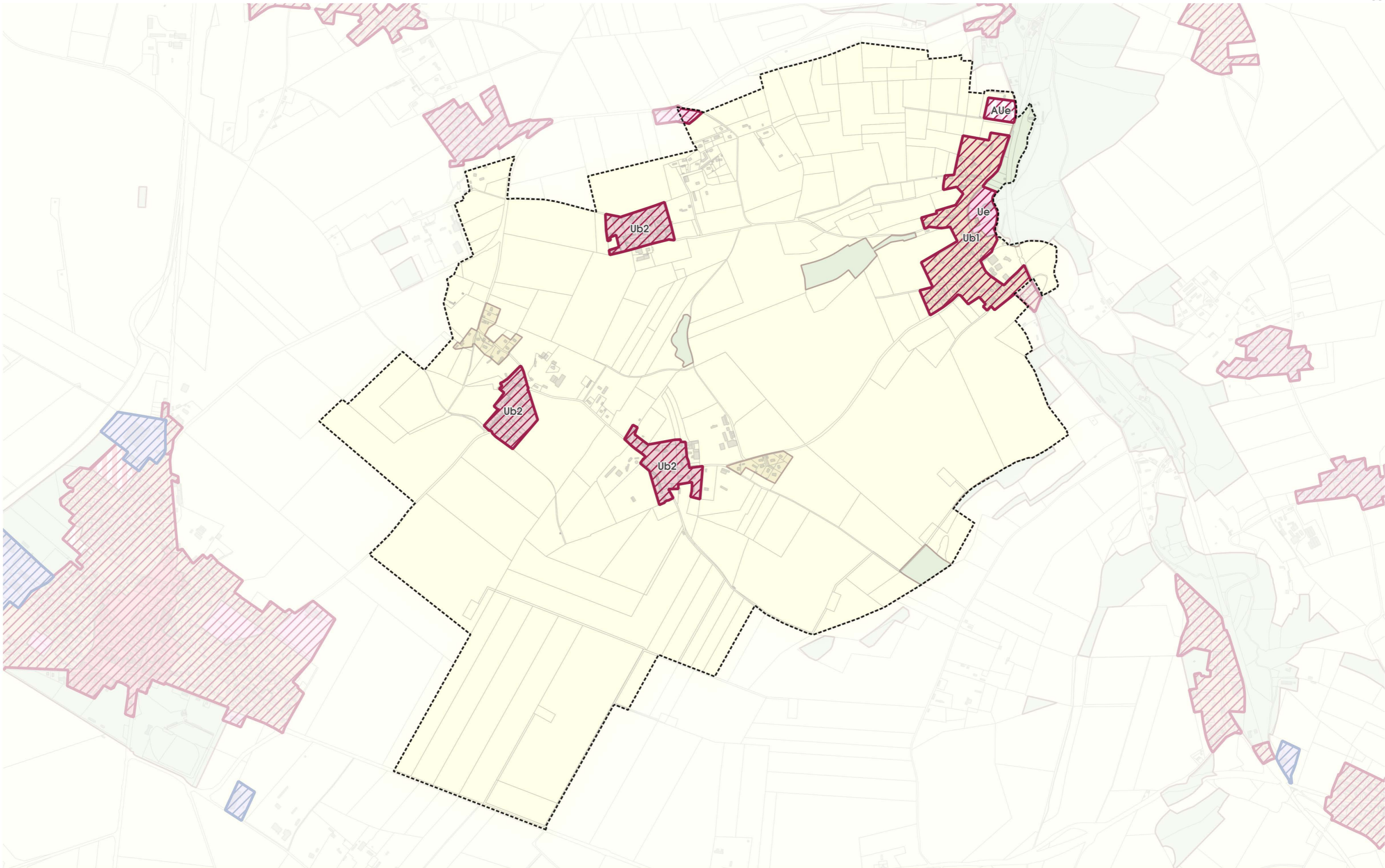
Droit de Prémption Urbain sur la commune de Vassonville





-  Zone concernée par le Droit de Prémption Urbain dont l'exercice est conservé par la Communauté de communes
-  Zone concernée par le Droit de Prémption Urbain dont l'exercice est délégué à la Commune

0 1 000 m

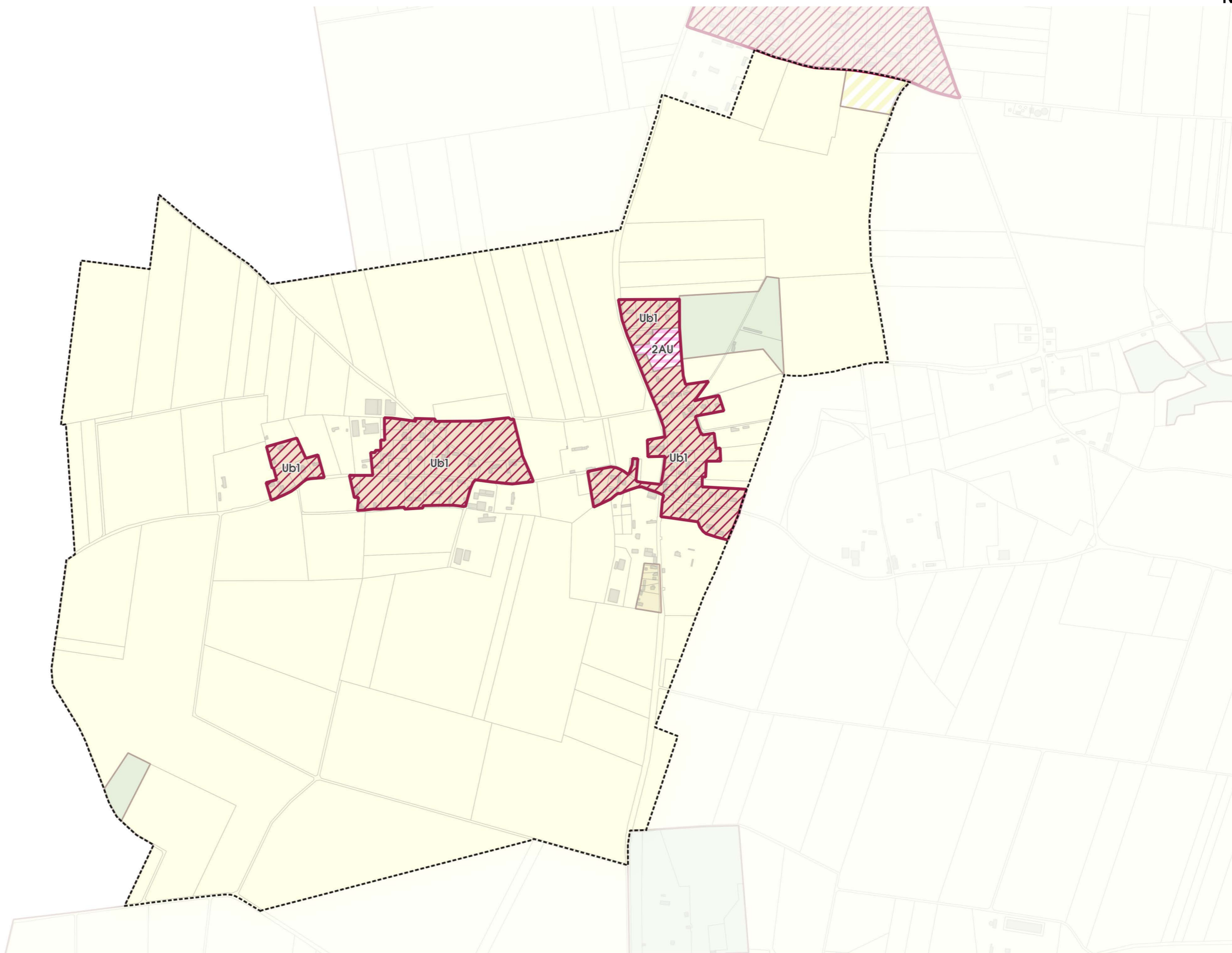
Communauté de Communes Terroir de Caux - février 2026 - Source des fonds : Plan Cadastral Informatisé DGFiP 01/12/2025 et zones du règlement graphique du PLUI soumis à l'approbation du Conseil communautaire le 5 mars 2026



-  Zone concernée par le Droit de Prémption Urbain dont l'exercice est conservé par la Communauté de communes
-  Zone concernée par le Droit de Prémption Urbain dont l'exercice est délégué à la Commune

0 800 m