

Plan Local d'Urbanisme Intercommunal

–
PLUi

4I. ICPE

pièce n° 1 2 3 4 5

ABC
DEF
GHI
JKL
M

**VERSION POUR APPROBATION -
MARS 2026**

**COMMUNAUTE DE COMMUNES
TERROIR DE CAUX**



4I. ICPE

Version pour approbation

AMBRUMESNIL

Echelle : 1/5000

pièce n° 1 2 3 4 5

VERSION POUR APPROBATION -
MARS 2026



1. HABILLAGES

- Limite parcellaire (PCI vecteur millésime 2025)
- Bâti

2. Installation Classée pour la Protection de l'Environnement

Zone d'effet de probabilité A à D ou l'absence de probabilité

- ▨ BVP
- ▨ PEL
- ▨ ZEI
- ZFOR

Zone d'effet de probabilité E

- BVP
- ELS
- PEL



41. ICPE

Version pour approbation

ANNEVILLE-SUR-SCIE

Echelle : 1/4000

pièce n° 1 2 3 4 5

VERSION POUR APPROBATION -
MARS 2026



1. HABILLAGES

- Limite parcellaire
- Bâti

2. Installation Classée pour la Protection de l'Environnement

Zone d'effet de probabilité A à D ou l'absence de probabilité

- ▨ BVP
- ▨ PEL
- ▨ ZEI
- ZFOR

Zone d'effet de probabilité E

- BVP
- ELS
- PEL





4I. ICPE

Version pour approbation

AUPPEGARD

Echelle : 1/5000

pièce n° 1 2 3 4 5

VERSION POUR APPROBATION -
MARS 2026



1. HABILLAGE

- Limite parcellaire (PCI vecteur millésime 2025)
- Bâti

2. Installation Classée pour la Protection de l'Environnement

Zone d'effet de probabilité A à D ou l'absence de probabilité

- ▨ BVP
- ▨ PEL
- ▨ ZEI
- ZFOR

Zone d'effet de probabilité E

- BVP
- ELS
- PEL



41. ICPE

Version pour approbation
AUZOUVILLE-SUR-SAANE

Echelle : 1/20000

pièce n° 1 2 3 4 5

VERSION POUR APPROBATION -
MARS 2026



1. HABILAGE
□ Limite parcellaire
■ Bâti

2. Installation Classée pour la Protection de l'Environnement

Zone d'effet de probabilité A à D ou l'absence de probabilité

■ BVP
■ PEL
■ ZEI
■ ZFOR

Zone d'effet de probabilité E

■ BVP
■ ELS
■ PEL





41. ICPE

Version pour approbation

AVREMESNIL

Echelle : 1/4000

pièce n° 1 2 3 4 5

VERSION POUR APPROBATION -
MARS 2026



1. HABILLAGE

- Limite parcellaire (PCI vecteur millésime 2025)
- Bâti

2. Installation Classée pour la Protection de l'Environnement

Zone d'effet de probabilité A à D ou l'absence de probabilité

- BVP
- PEL
- ZE1
- ZFOR

Zone d'effet de probabilité E

- BVP
- ELS
- PEL



41. ICPE

Version pour approbation

BACQUEVILLE-EN-CAUX

Echelle : 1/6000

pièce n° 1 2 3 4 5

VERSION POUR APPROBATION -
MARS 2026



1. HABILLAGES

- Limite parcellaire
- Bâti

2. Installation Classée pour la Protection de l'Environnement

Zone d'effet de probabilité A à D ou l'absence de probabilité

- ▨ BVP
- ▨ PEL
- ▨ ZEI
- ZFOR

Zone d'effet de probabilité E

- BVP
- ELS
- PEL

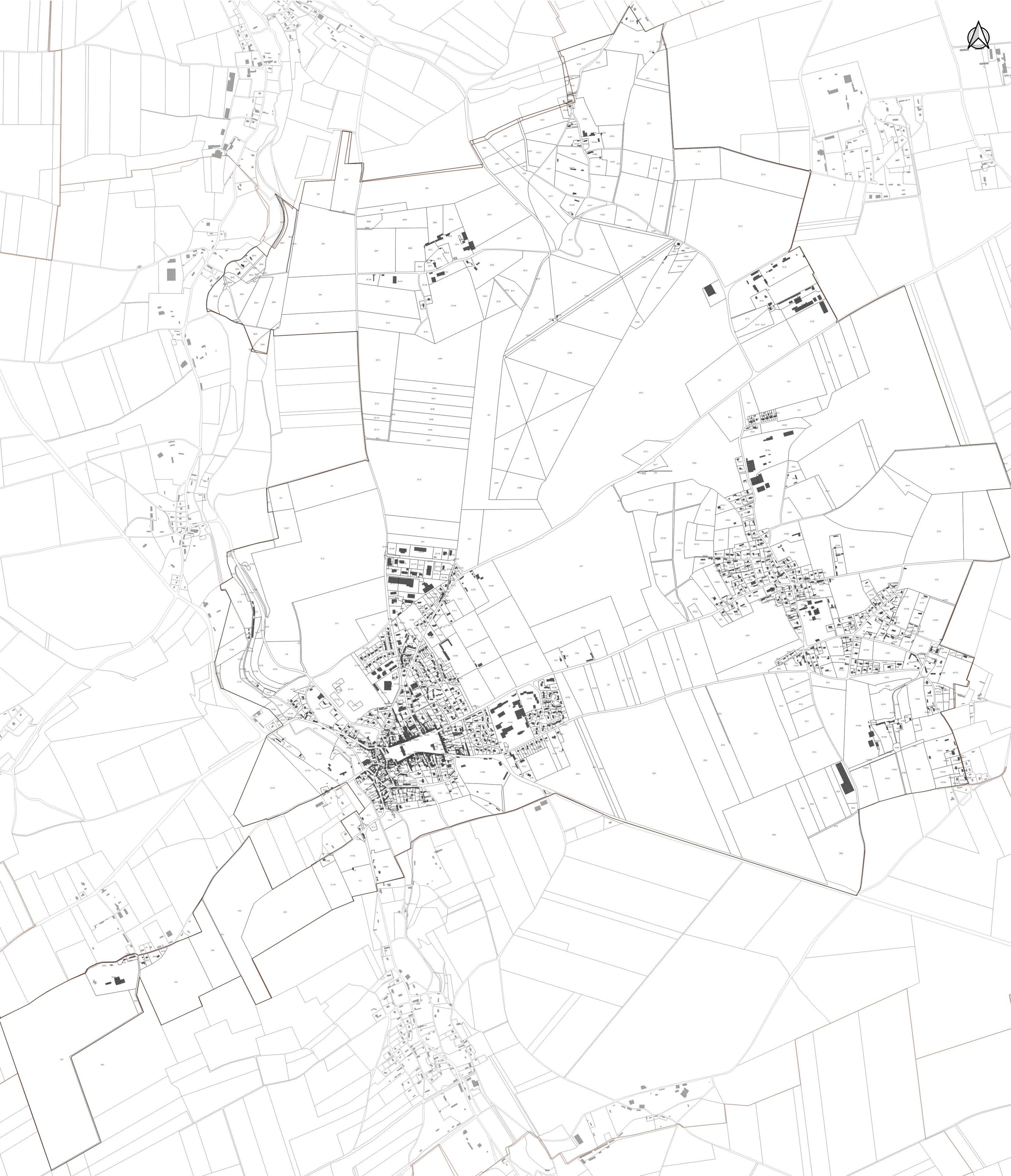



4I. ICPE

Version pour approbation

BEAUTOT

Echelle : 1/4000

pièce n° **1** 2 3 **4** 5

VERSION POUR APPROBATION -
MARS 2026



- 1. HABILLAGE**
- Limite parcellaire (PCI vecteur millésime 2025)
 - Bâti
- 2. Installation Classée pour la Protection de l'Environnement**
- Zone d'effet de probabilité A à D ou l'absence de probabilité**
- ▨ BVP
 - ▨ PEL
 - ▨ ZEI
 - ZFOR
- Zone d'effet de probabilité E**
- BVP
 - ELS
 - PEL





41. ICPE

Version pour approbation

BEAUVAIL-EN-CAUX



Echelle : 1/7000

pièce n° **1** 2 3 4 5

VERSION POUR APPROBATION -
MARS 2026



1. HABILLAGES



-  Limite parcellaire (PCI vecteur millésime 2025)
-  Bâti

2. Installation Classée pour la Protection de l'Environnement

Zone d'effet de probabilité A à D ou l'absence de probabilité

-  BVP
-  PEL
-  ZEI
-  ZFOR

Zone d'effet de probabilité E

-  BVP
-  ELS
-  PEL



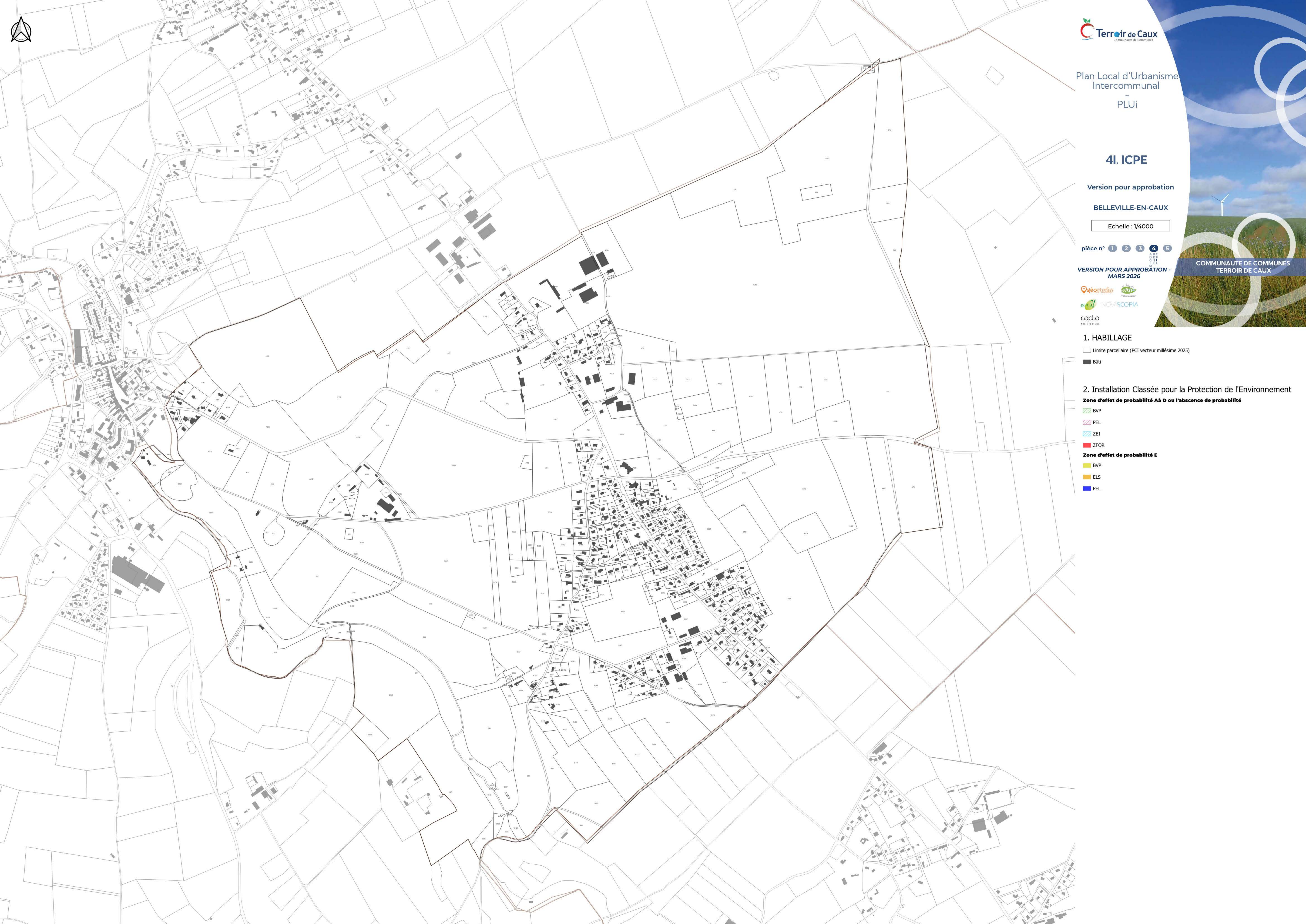

4I. ICPE

Version pour approbation

BELLEVILLE-EN-CAUX

Echelle : 1/4000



pièce n° **1** 2 3 **4** 5





VERSION POUR APPROBATION -
MARS 2026





capla

COMMUNAUTÉ DE COMMUNES
TERROIR DE CAUX

- 1. HABILLAGES**
-  Limite parcellaire (PCI vecteur millésime 2025)
-  Bâti

- 2. Installation Classée pour la Protection de l'Environnement**
- Zone d'effet de probabilité A à D ou l'absence de probabilité**
-  BVP
-  PEL
-  ZE1
-  ZFOR

- Zone d'effet de probabilité E**
-  BVP
-  ELS
-  PEL

41. ICPE

Version pour approbation

BELMESNIL

Echelle : 1/3000

pièce n° 1 2 3 4 5

VERSION POUR APPROBATION -
MARS 2026



1. HABILITAGE
□ Limite parcellaire
■ Bâti

2. Installation Classée pour la Protection de l'Environnement

Zone d'effet de probabilité A à D ou l'absence de probabilité

▨ BVP
▨ PEL
▨ ZEI
■ ZFOR

Zone d'effet de probabilité E

■ BVP
■ ELS
■ PEL

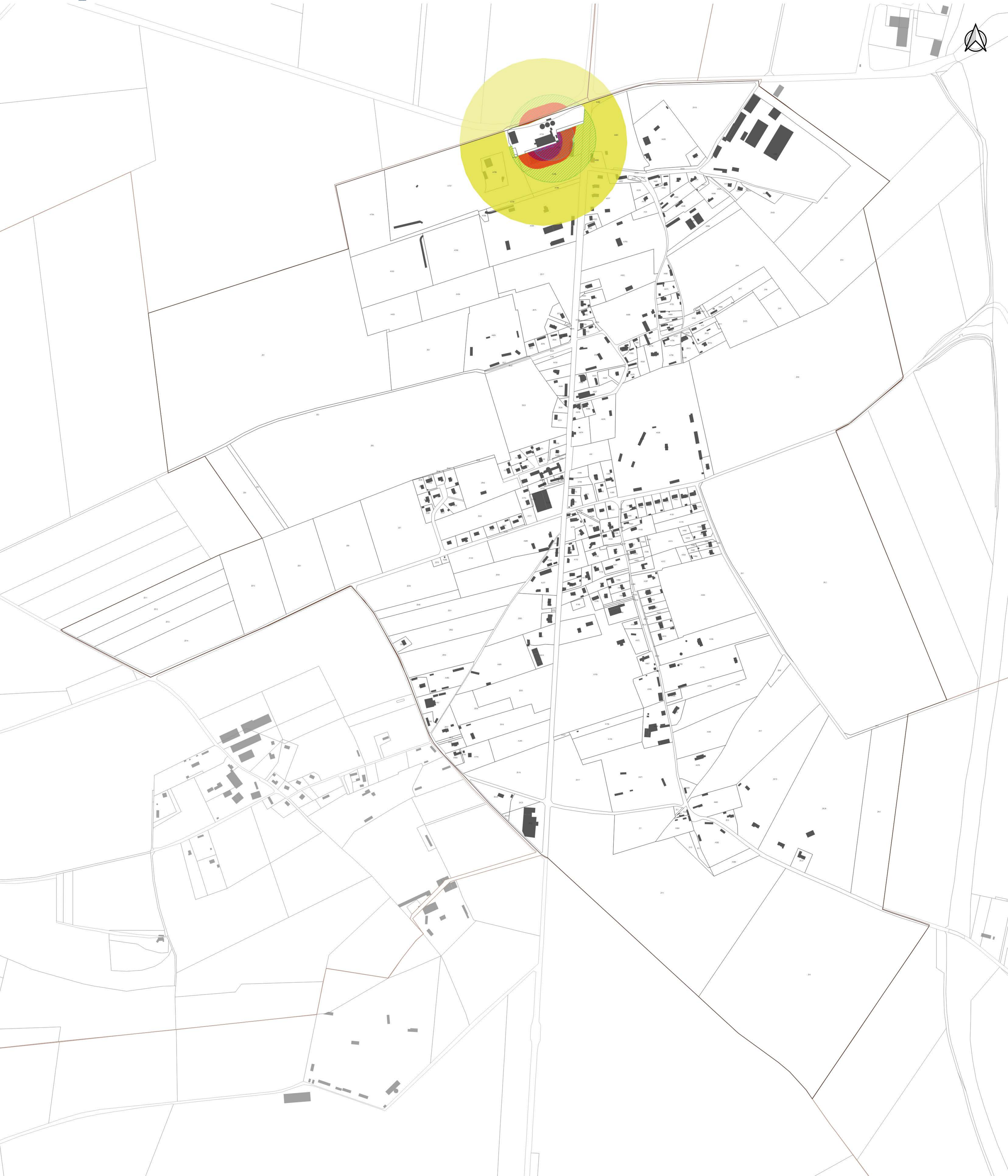

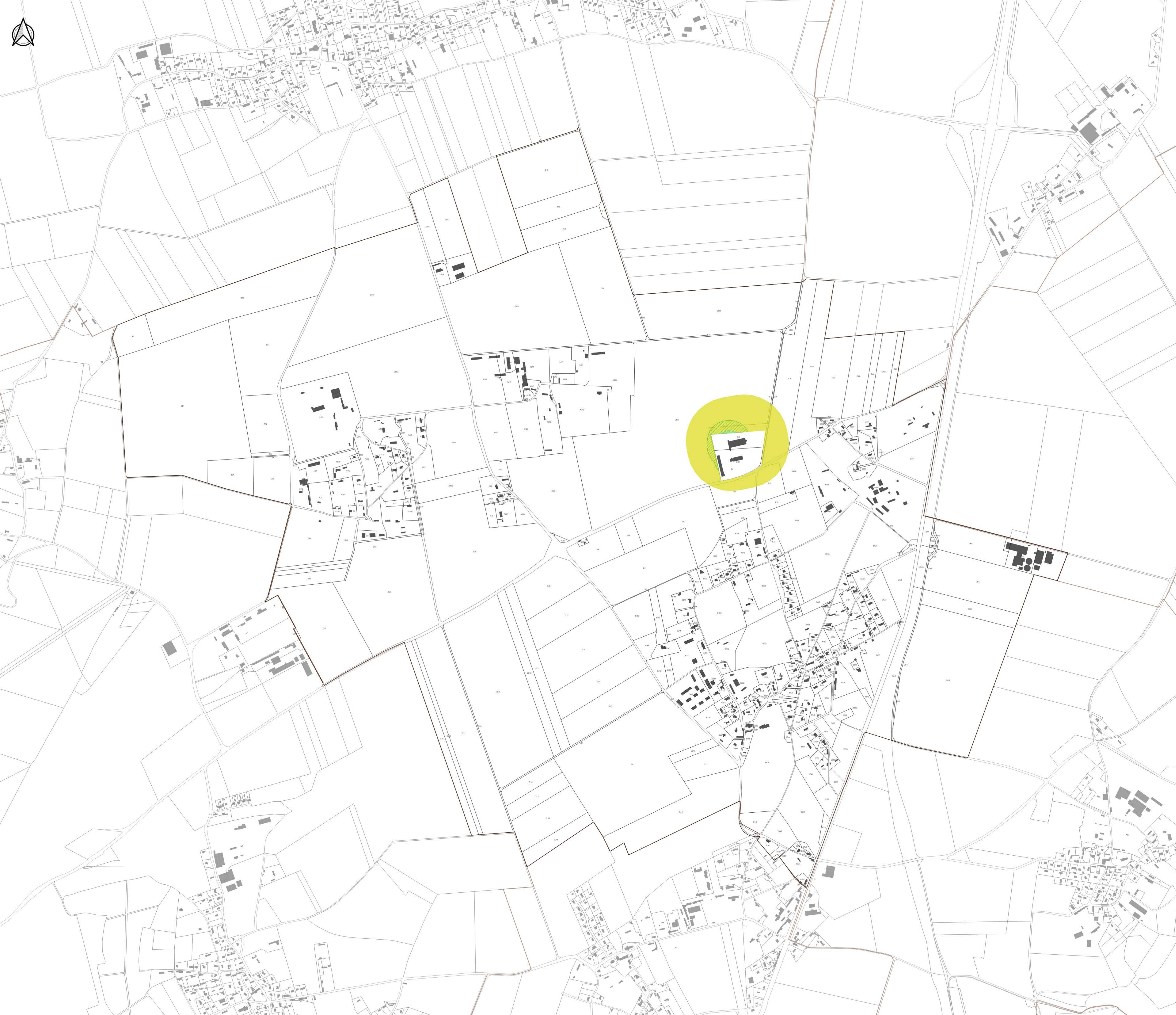

41. ICPE

Version pour approbation

BERTREVILLE-SAINT-OUEN

Echelle : 1/5000

pièce n° 1 2 3 4 5

VERSION POUR APPROBATION -
MARS 2026



1. HABILLAGE

- Limite parcellaire (PCI vecteur millésime 2025)
- Bâti

2. Installation Classée pour la Protection de l'Environnement

Zone d'effet de probabilité A à D ou l'absence de probabilité

- ▨ BVP
- ▨ PEL
- ▨ ZEI
- ZFOR

Zone d'effet de probabilité E

- BVP
- ELS
- PEL





41. ICPE

Version pour approbation

BERTRIMONT



Echelle : 1/5000

pièce n° **1** 2 3 4 5

**VERSION POUR APPROBATION -
MARS 2026**



1. HABILLAGE



-  Limite parcellaire (PCI vecteur millésime 2025)
-  Bâti

2. Installation Classée pour la Protection de l'Environnement

Zone d'effet de probabilité A à D ou l'absence de probabilité

-  BVP
-  PEL
-  ZE1
-  ZFOR

Zone d'effet de probabilité E

-  BVP
-  ELS
-  PEL



41. ICPE

Version pour approbation

BIVILLE-LA-BAIGNARDE

Echelle : 1/4000

pièce n° 1 2 3 4 5

VERSION POUR APPROBATION -
MARS 2026



1. HABILITAGE
□ Limite parcellaire
■ Bâti

2. Installation Classée pour la Protection de l'Environnement

Zone d'effet de probabilité A à D ou l'absence de probabilité

■ BVP

■ PEL

■ ZEI

■ ZFOR

Zone d'effet de probabilité E

■ BVP

■ ELS

■ PEL





4I. ICPE

Version pour approbation

BIVILLE-LA-RIVIERE

Echelle : 1/2500

pièce n° 1 2 3 4 5

VERSION POUR APPROBATION -
MARS 2026



1. HABILLAGE

- Limite parcellaire (PCI vecteur millésime 2025)
- Bâti

2. Installation Classée pour la Protection de l'Environnement

Zone d'effet de probabilité A à D ou l'absence de probabilité

- ▨ BVP
- ▨ PEL
- ▨ ZEI
- ZFOR

Zone d'effet de probabilité E

- BVP
- ELS
- PEL



41. ICPE

Version pour approbation

BRACHY

Echelle : 1/5000

pièce n° 1 2 3 4 5

VERSION POUR APPROBATION -
MARS 2026



1. HABILITAGE
□ Limite parcellaire
■ Bâti

2. Installation Classée pour la Protection de l'Environnement

Zone d'effet de probabilité A à D ou l'absence de probabilité

- BVP
- PEL
- ZEI
- ZFOR

Zone d'effet de probabilité E

- BVP
- ELS
- PEL



41. ICPE

Version pour approbation

BRACQUETUIT

Echelle : 1/5000

pièce n° 1 2 3 4 5

VERSION POUR APPROBATION -
MARS 2026



1. HABILITAGE
- Limite parcellaire
 - Bâti

2. Installation Classée pour la Protection de l'Environnement

Zone d'effet de probabilité A à D ou l'absence de probabilité

- ▨ BVP
- ▨ PEL
- ▨ ZEI
- ZFOR

Zone d'effet de probabilité E

- BVP
- ELS
- PEL



41. ICPE

Version pour approbation
CALLEVILLE-LES-DEUX-ECLISES

Echelle : 1/4000

pièce n° 1 2 3 4 5

VERSION POUR APPROBATION -
MARS 2026



1. HABILITAGE
□ Limite parcellaire
■ Bâti

2. Installation Classée pour la Protection de l'Environnement

Zone d'effet de probabilité A à D ou l'absence de probabilité

▨ BVP
▨ PEL
▨ ZEI
■ ZFOR

Zone d'effet de probabilité E

■ BVP
■ ELS
■ PEL



41. ICPE

Version pour approbation
CRIQUETOT-SUR-LONGUEVILLE

Echelle : 1/4000

pièce n° 1 2 3 4 5

VERSION POUR APPROBATION -
MARS 2026



1. HABILAGE
□ Limite parcellaire
■ Bâti

2. Installation Classée pour la Protection de l'Environnement

Zone d'effet de probabilité A à D ou l'absence de probabilité

- BVP
- PEL
- ZEI
- ZFOR

Zone d'effet de probabilité E

- BVP
- ELS
- PEL



41. ICPE

Version pour approbation

CROPUS

Echelle : 1/5000

pièce n° 1 2 3 4 5

VERSION POUR APPROBATION -
MARS 2026



1. HABILITAGE
□ Limite parcellaire
■ Bâti

2. Installation Classée pour la Protection de l'Environnement

Zone d'effet de probabilité A à D ou l'absence de probabilité

■ BVP
■ PEL
■ ZEI
■ ZFOR

Zone d'effet de probabilité E

■ BVP
■ ELS
■ PEL

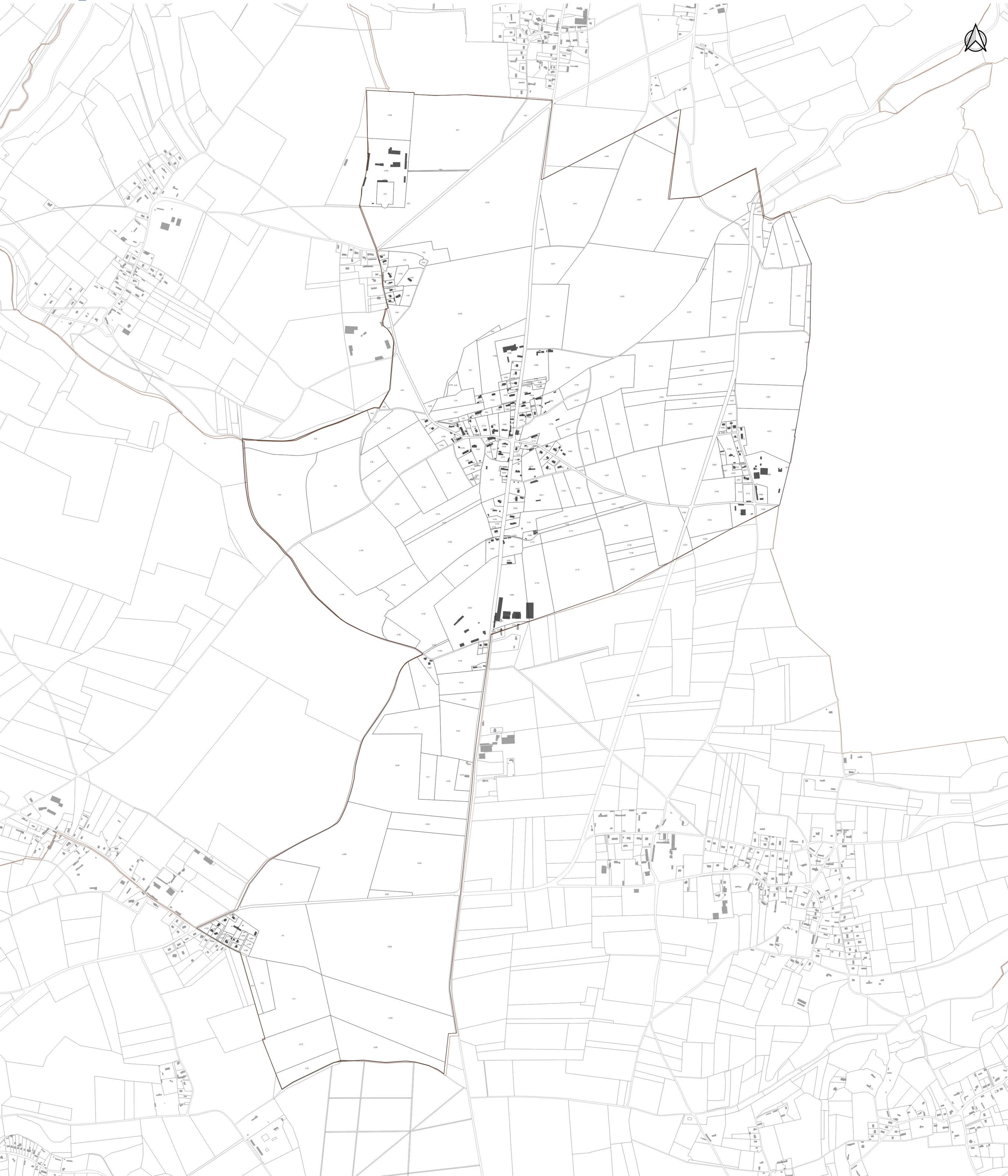

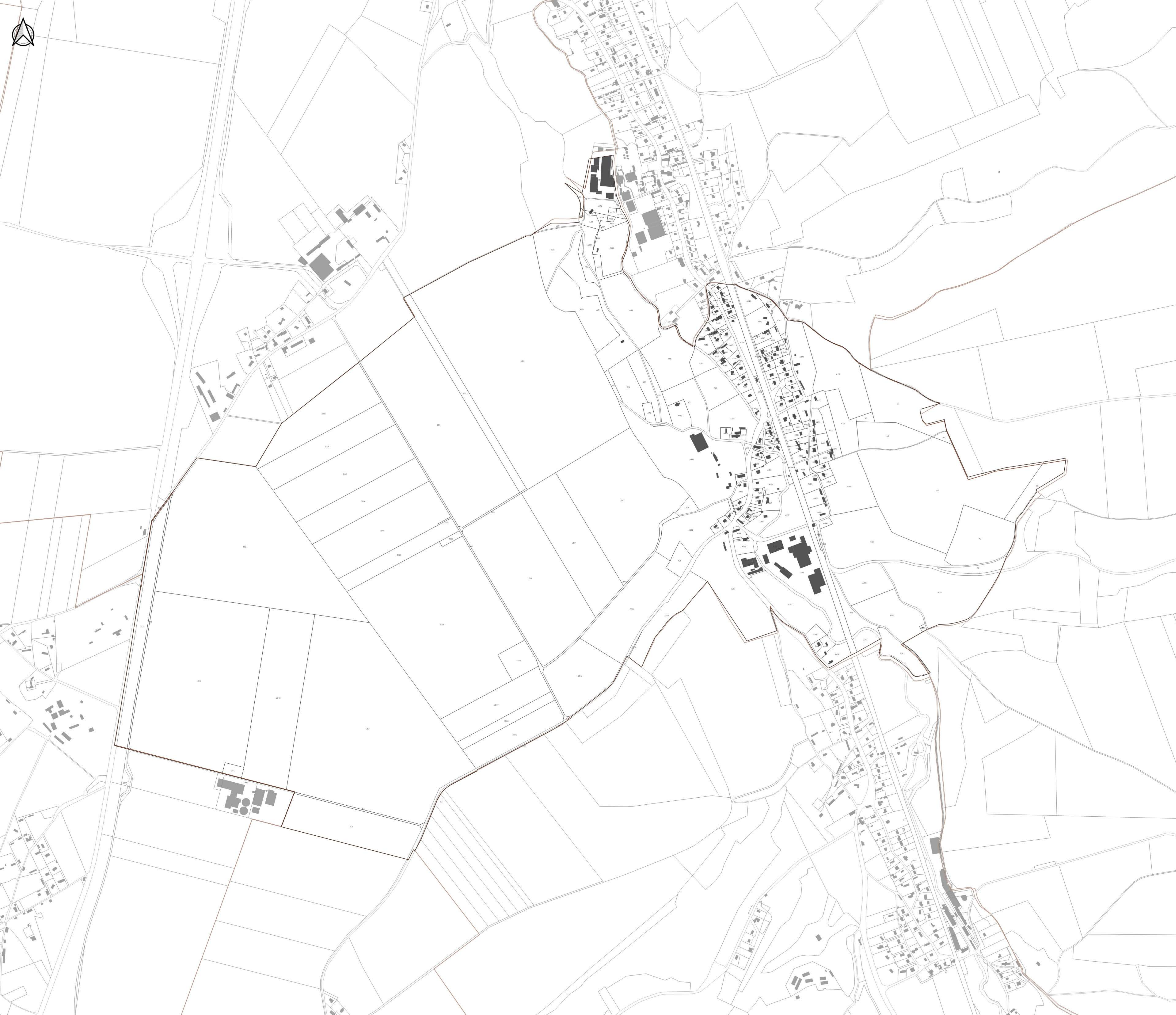

4I. ICPE

Version pour approbation

CROSVILLE-SUR-SCIE



Echelle : 1/4000

pièce n° **1** 2 3 **4** 5

VERSION POUR APPROBATION -
MARS 2026





1. HABILLAGE



-  Limite parcellaire (PCI vecteur millésime 2025)
-  Bâti

2. Installation Classée pour la Protection de l'Environnement

Zone d'effet de probabilité A à D ou l'absence de probabilité

-  BVP
-  PEL
-  ZE1
-  ZFOR

Zone d'effet de probabilité E

-  BVP
-  ELS
-  PEL





4I. ICPE

Version pour approbation

DENESTANVILLE



Echelle : 1/3000

pièce n° **1** 2 3 **4** 5

VERSION POUR APPROBATION -
MARS 2026



1. HABILLAGE



-  Limite parcellaire (PCI vecteur millésime 2025)
-  Bâti

2. Installation Classée pour la Protection de l'Environnement

Zone d'effet de probabilité A à D ou l'absence de probabilité

-  BVP
-  PEL
-  ZE1
-  ZFOR

Zone d'effet de probabilité E

-  BVP
-  ELS
-  PEL

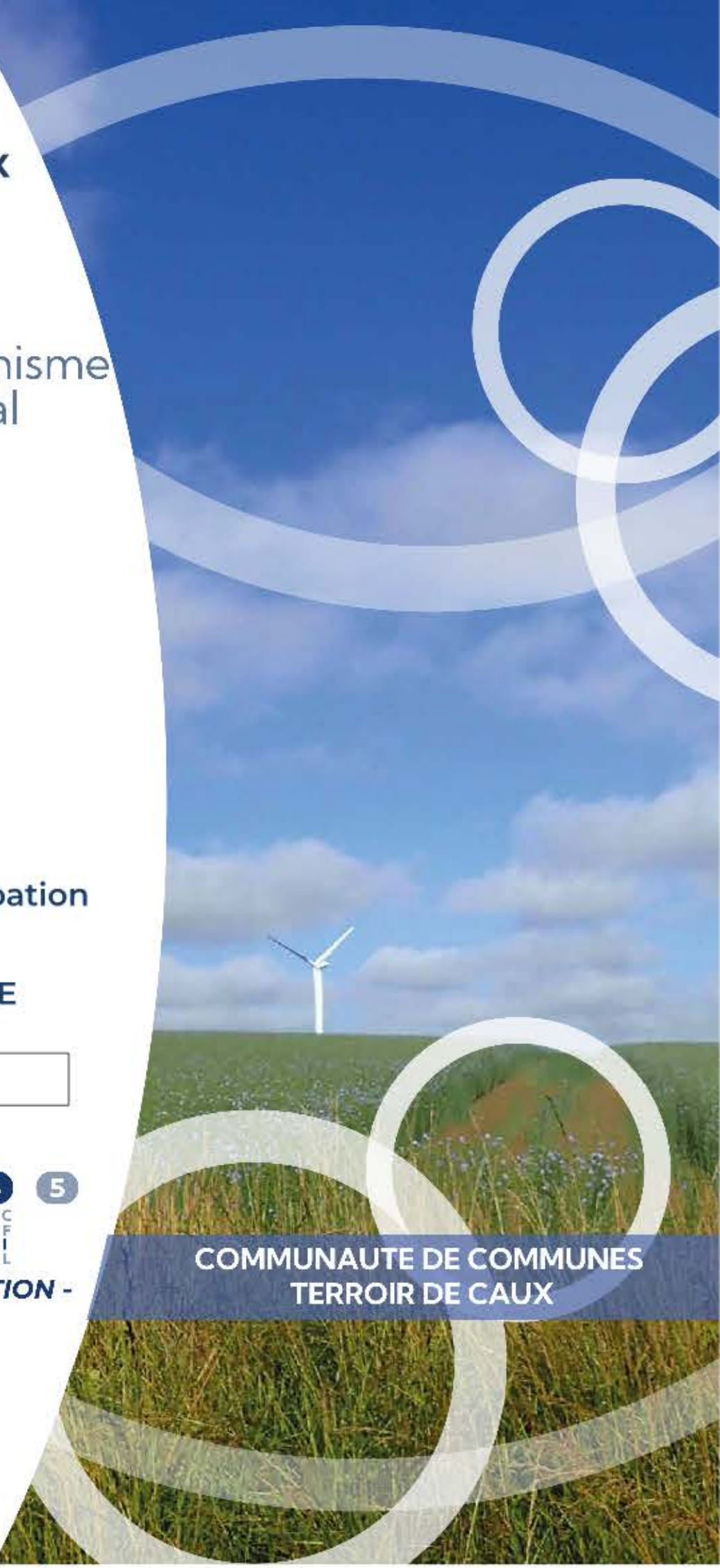



4I. ICPE

Version pour approbation

ETAIMPUIS

Echelle : 1/6000

pièce n° 1 2 3 4 5

VERSION POUR APPROBATION -
MARS 2026



- 1. HABILLAGE**
- Limite parcellaire (PCI vecteur millésime 2025)
 - Bâti

- 2. Installation Classée pour la Protection de l'Environnement**
- Zone d'effet de probabilité A à D ou l'absence de probabilité**
- ▨ BVP
 - ▨ PEL
 - ▨ ZEI
 - ZFOR
- Zone d'effet de probabilité E**
- BVP
 - ELS
 - PEL





4I. ICPE

Version pour approbation

FRESNAY-LE-LONG



Echelle : 1/4000

pièce n° **1** 2 3 **4** 5

VERSION POUR APPROBATION -
MARS 2026



1. HABILLAGE



-  Limite parcellaire (PCI vecteur millésime 2025)
-  Bâti

2. Installation Classée pour la Protection de l'Environnement

Zone d'effet de probabilité A à D ou l'absence de probabilité

-  BVP
-  PEL
-  ZEI
-  ZFOR

Zone d'effet de probabilité E

-  BVP
-  ELS
-  PEL



4I. ICPE

Version pour approbation

GONNETOT

Echelle : 1/2500

pièce n° **1** 2 3 **4** 5

VERSION POUR APPROBATION -
MARS 2026



- 1. HABILLAGE**
- Limite parcellaire (PCI vecteur millésime 2025)
 - Bâti

- 2. Installation Classée pour la Protection de l'Environnement**
- Zone d'effet de probabilité A à D ou l'absence de probabilité**
- ▨ BVP
 - ▨ PEL
 - ▨ ZEI
 - ZFOR
- Zone d'effet de probabilité E**
- BVP
 - ELS
 - PEL



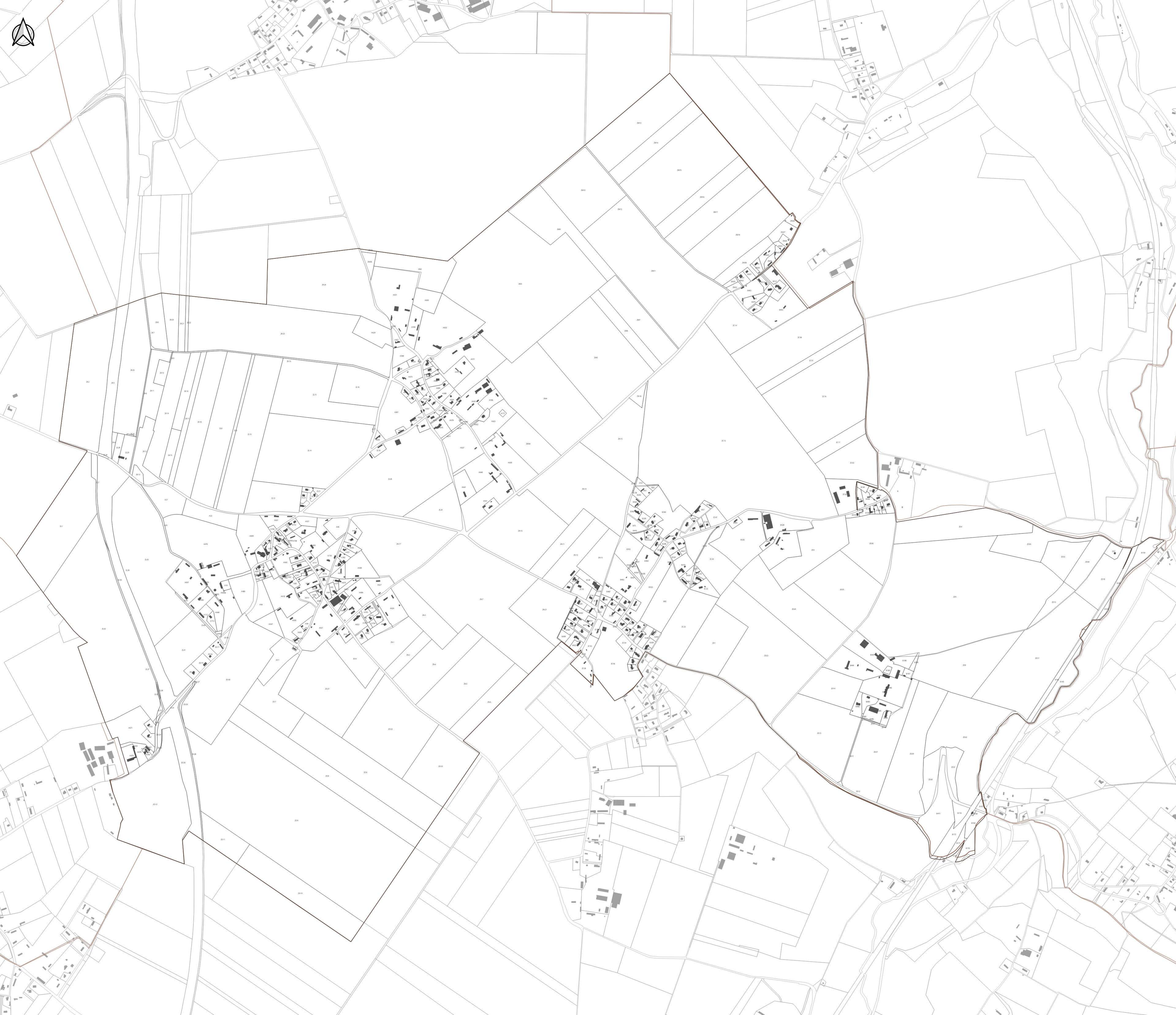

4I. ICPE

Version pour approbation

GONNEVILLE-SUR-SCIE



Echelle : 1/5000

pièce n° **1** 2 3 **4** 5

VERSION POUR APPROBATION -
MARS 2026





1. HABILLAGES



-  Limite parcellaire (PCI vecteur millésime 2025)
-  Bâti

2. Installation Classée pour la Protection de l'Environnement

Zone d'effet de probabilité A à D ou l'absence de probabilité

-  BVP
-  PEL
-  ZE1
-  ZFOR

Zone d'effet de probabilité E

-  BVP
-  ELS
-  PEL





4I. ICPE

Version pour approbation

GREUVILLE



Echelle : 1/3000

pièce n° **1** 2 3 **4** 5







VERSION POUR APPROBATION -
MARS 2026



1. HABILLAGE

-  Limite parcellaire (PCI vecteur millésime 2025)
-  Bâti

2. Installation Classée pour la Protection de l'Environnement

- Zone d'effet de probabilité A à D ou l'absence de probabilité**
-  BVP
 -  PEL
 -  ZEI
 -  ZFOR
- Zone d'effet de probabilité E**
-  BVP
 -  ELS
 -  PEL





4I. ICPE

Version pour approbation

GRUCHET-SAINT-SIMEON

Echelle : 1/2500

pièce n° 1 2 3 4 5

VERSION POUR APPROBATION -
MARS 2026



1. HABILLAGE

- ▭ Limite parcellaire (PCI vecteur millésime 2025)
- Bâti

2. Installation Classée pour la Protection de l'Environnement

Zone d'effet de probabilité A à D ou l'absence de probabilité

- ▨ BVP
- ▨ PEL
- ▨ ZEI
- ZFOR

Zone d'effet de probabilité E

- BVP
- ELS
- PEL





4I. ICPE

Version pour approbation

GUEURES

Echelle : 1/6000

pièce n° 1 2 3 4 5

VERSION POUR APPROBATION -
MARS 2026



COMMUNAUTÉ DE COMMUNES
TERRITOIR DE CAUX

1. HABILLAGE

- Limite parcellaire (PCI vecteur millésime 2025)
- Bâti

2. Installation Classée pour la Protection de l'Environnement

Zone d'effet de probabilité A à D ou l'absence de probabilité

- BVP
- PEL
- ZE1
- ZFOR

Zone d'effet de probabilité E

- BVP
- ELS
- PEL





4I. ICPE

Version pour approbation

GUEUTTEVILLE

Echelle : 1/3000

pièce n° 1 2 3 4 5

VERSION POUR APPROBATION -
MARS 2026



1. HABILLAGE

- Limite parcellaire (PCI vecteur millésime 2025)
- Bâti

2. Installation Classée pour la Protection de l'Environnement

Zone d'effet de probabilité A à D ou l'absence de probabilité

- ▨ BVP
- ▨ PEL
- ▨ ZEI
- ZFOR

Zone d'effet de probabilité E

- BVP
- ELS
- PEL

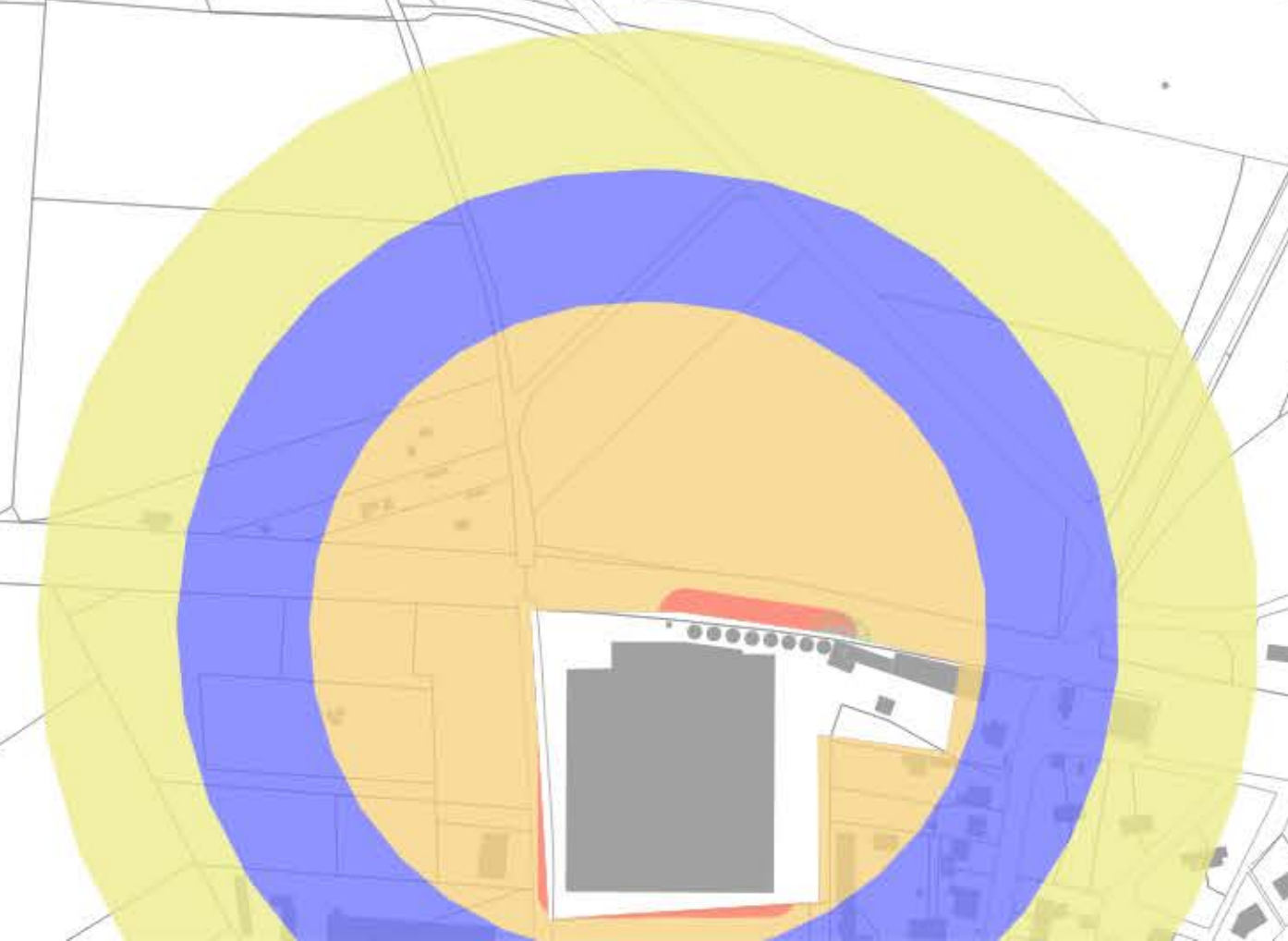

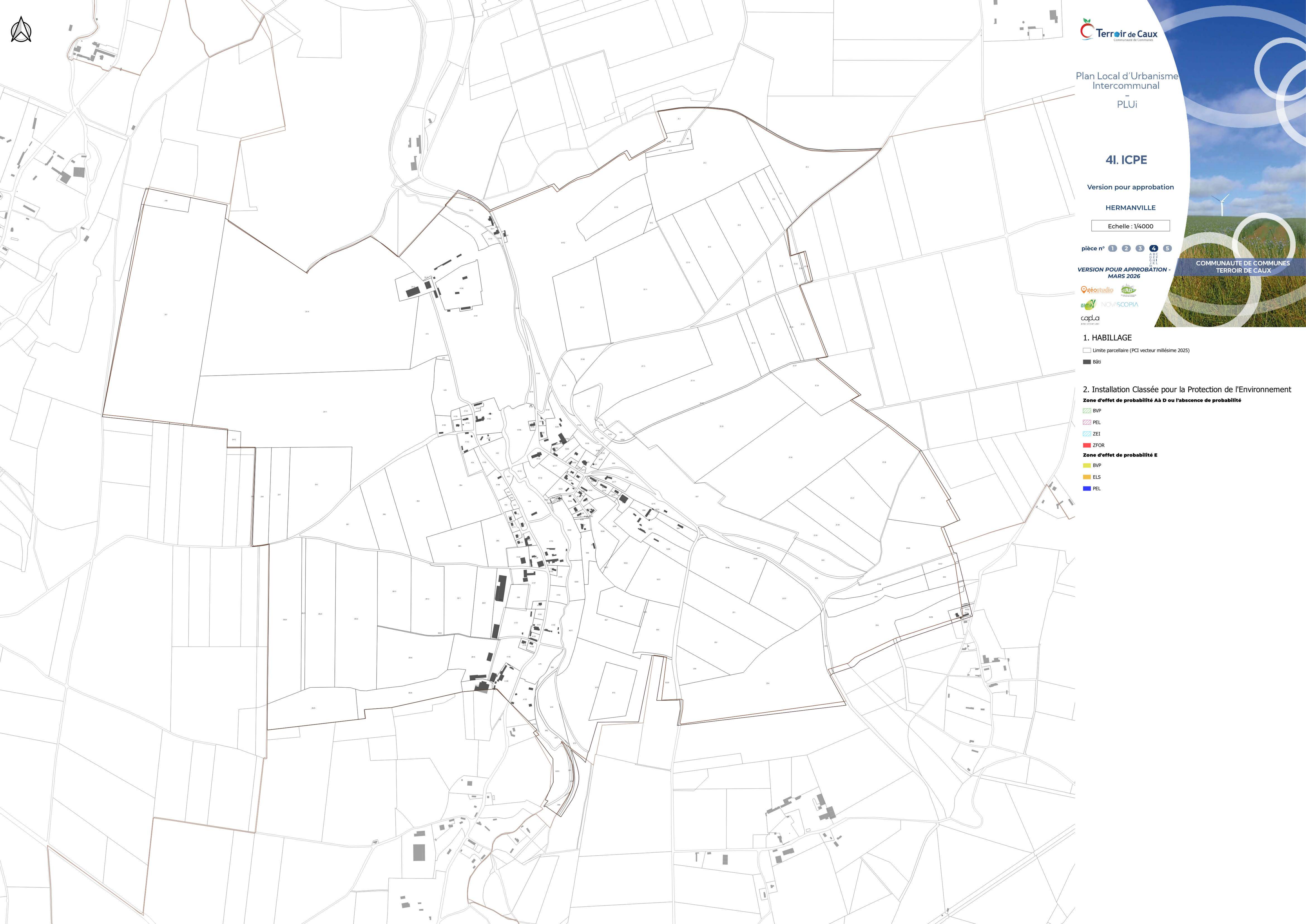

41. ICPE

Version pour approbation

HERMANVILLE

Echelle : 1/4000

pièce n° **1** 2 3 4 5

VERSION POUR APPROBATION -
MARS 2026



1. HABILLAGE
□ Limite parcellaire (PCI vecteur millésime 2025)
■ Bâti

2. Installation Classée pour la Protection de l'Environnement

Zone d'effet de probabilité A à D ou l'absence de probabilité
BVP
PEL
ZEI
ZFOR
Zone d'effet de probabilité E
BVP
ELS
PEL

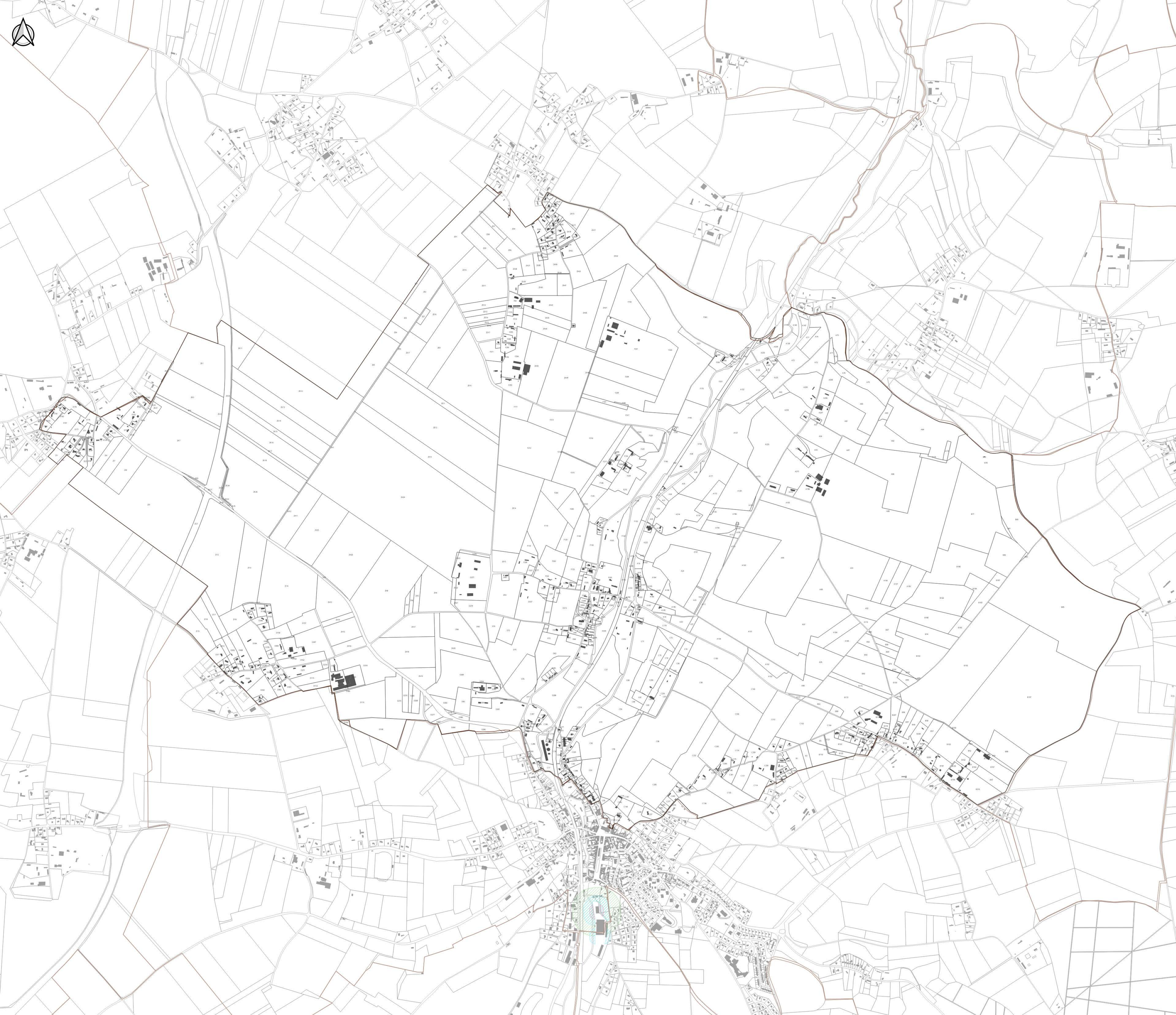

41. ICPE

Version pour approbation

HEUGLEVILLE-SUR-SCIE



Echelle : 1/7000

pièce n° **1** 2 3 **4** 5

VERSION POUR APPROBATION -
MARS 2026



1. HABILLAGES



-  Limite parcellaire (PCI vecteur millésime 2025)
-  Bâti

2. Installation Classée pour la Protection de l'Environnement

Zone d'effet de probabilité A à D ou l'absence de probabilité

-  BVP
-  PEL
-  ZEI
-  ZFOR

Zone d'effet de probabilité E

-  BVP
-  ELS
-  PEL



41. ICPE

Version pour approbation

IMBLEVILLE

Echelle : 1/4000

pièce n° 1 2 3 4 5

VERSION POUR APPROBATION -
MARS 2026



- 1. HABILITAGE
- Limite parcellaire
- Bâti

2. Installation Classée pour la Protection de l'Environnement

Zone d'effet de probabilité A à D ou l'absence de probabilité

- ▨ BVP
- ▨ PEL
- ▨ ZEI
- ZFOR

Zone d'effet de probabilité E

- BVP
- ELS
- PEL

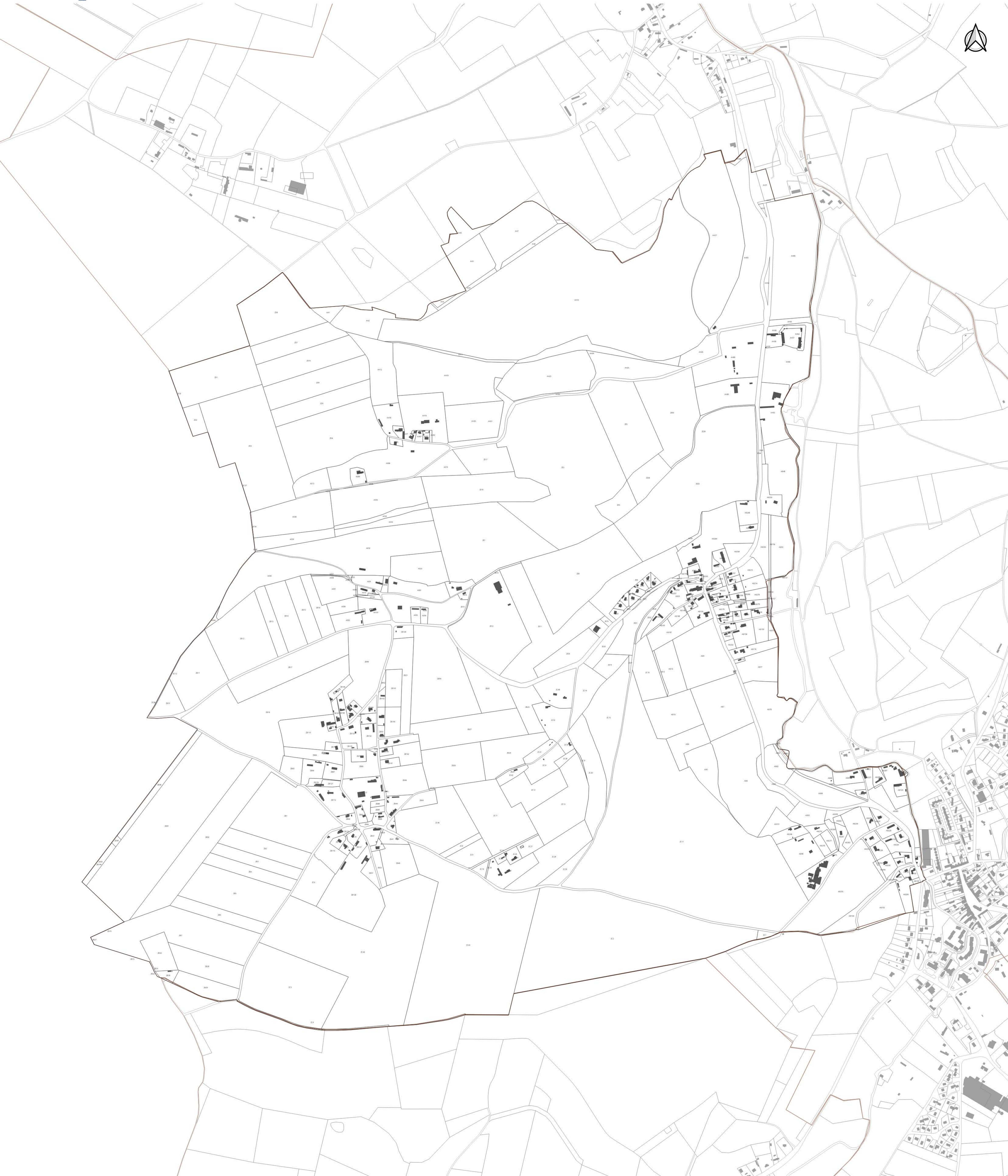



4I. ICPE

Version pour approbation

LA CHAPELLE-DU-BOURGAY

Echelle : 1/3000

pièce n° 1 2 3 4 5

VERSION POUR APPROBATION -
MARS 2026



1. HABILLAGE

- Limite parcellaire (PCI vecteur millésime 2025)
- Bâti

2. Installation Classée pour la Protection de l'Environnement

Zone d'effet de probabilité A à D ou l'absence de probabilité

- BVP
- PEL
- ZE1
- ZFOR

Zone d'effet de probabilité E

- BVP
- ELS
- PEL



41. ICPE

Version pour approbation

LA CHAUSSEE

Echelle : 1/5000

pièce n° 1 2 3 4 5

VERSION POUR APPROBATION -
MARS 2026



1. HABILLEMENT
□ Limite parcellaire
■ Bâti

2. Installation Classée pour la Protection de l'Environnement

Zone d'effet de probabilité A à D ou l'absence de probabilité

■ BVP

■ PEL

■ ZEI

■ ZFOR

Zone d'effet de probabilité E

■ BVP

■ ELS

■ PEL

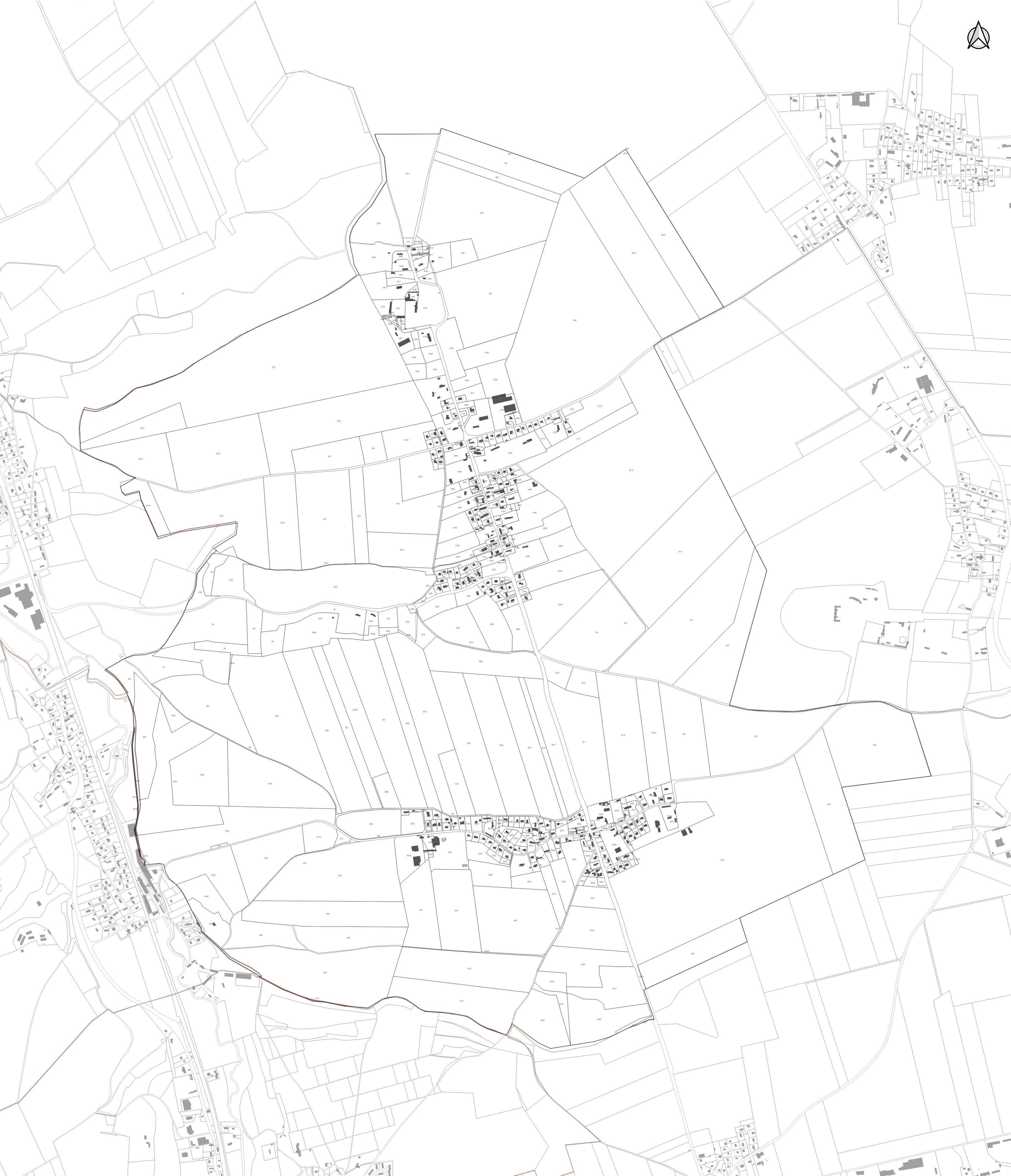

41. ICPE

Version pour approbation

LA FONTELAYE

Echelle : 1/3000

pièce n° 1 2 3 4 5

VERSION POUR APPROBATION -
MARS 2026



1. HABILITAGE

- Limite parcellaire
- Bâti

2. Installation Classée pour la Protection de l'Environnement

Zone d'effet de probabilité A à D ou l'absence de probabilité

- ▨ BVP
- ▨ PEL
- ▨ ZEI
- ZFOR

Zone d'effet de probabilité E

- BVP
- ELS
- PEL





4I. ICPE

Version pour approbation

LAMBERVILLE

Echelle : 1/6000

pièce n° 1 2 3 4 5

VERSION POUR APPROBATION -
MARS 2026



1. HABILLAGES

- Limite parcellaire (PCI vecteur millésime 2025)
- Bâti

2. Installation Classée pour la Protection de l'Environnement

Zone d'effet de probabilité A à D ou l'absence de probabilité

- ▨ BVP
- ▨ PEL
- ▨ ZEI
- ZFOR

Zone d'effet de probabilité E

- BVP
- ELS
- PEL

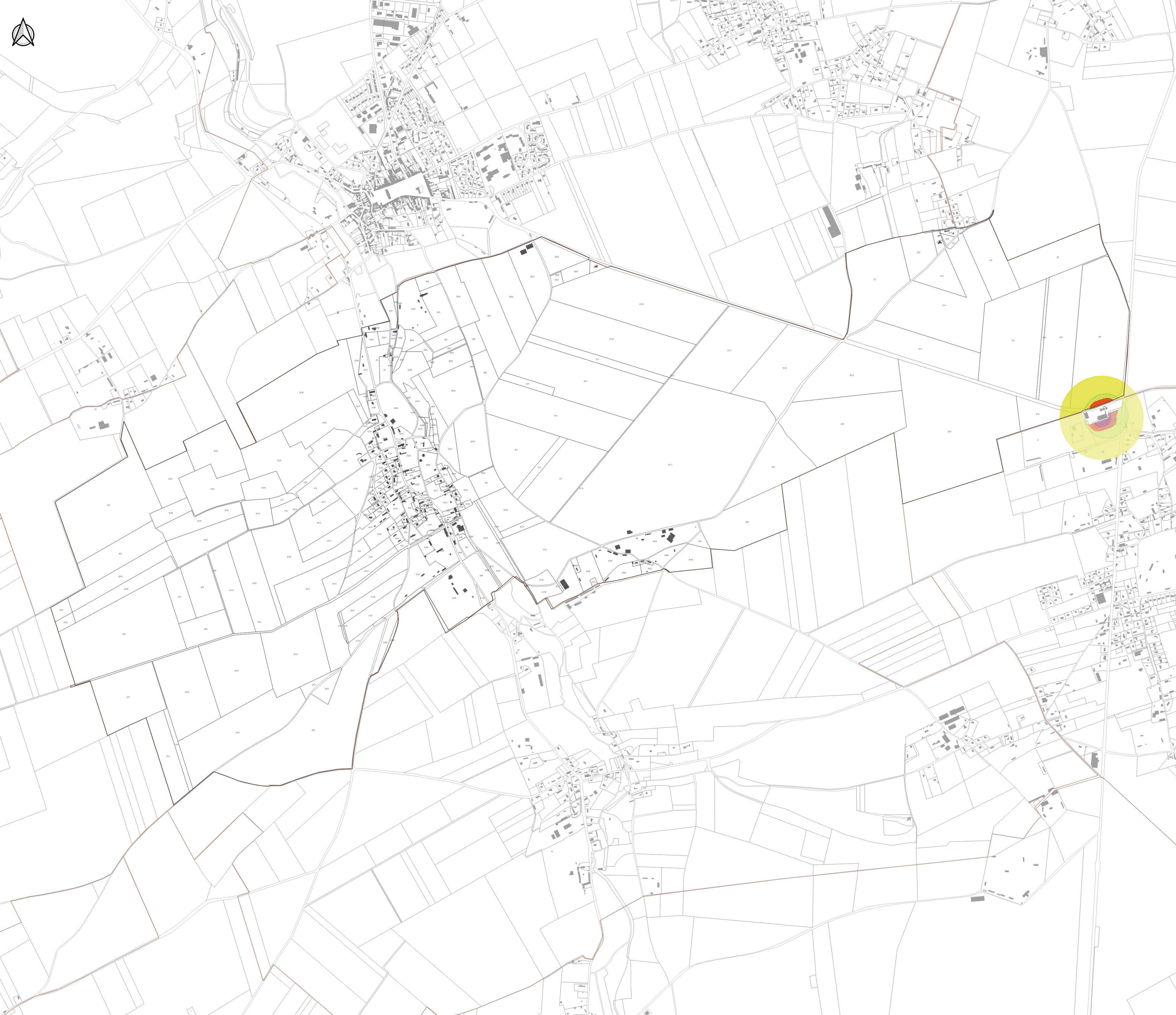

41. ICPE

Version pour approbation

LAMMERVILLE

Echelle : 1/5000

pièce n° 1 2 3 4 5

VERSION POUR APPROBATION -
MARS 2026



- 1. HABILITAGE
- Limite parcellaire
- Bâti

2. Installation Classée pour la Protection de l'Environnement

Zone d'effet de probabilité A à D ou l'absence de probabilité

- BVP
- PEL
- ZEI
- ZFOR

Zone d'effet de probabilité E

- BVP
- ELS
- PEL



41. ICPE

Version pour approbation

LE BOIS-ROBERT

Echelle : 1/4000

pièce n° 1 2 3 4 5

VERSION POUR APPROBATION -
MARS 2026



1. HABILAGE
□ Limite parcellaire
■ Bâti

2. Installation Classée pour la Protection de l'Environnement

Zone d'effet de probabilité A à D ou l'absence de probabilité

■ BVP
■ PEL
■ ZEI
■ ZFOR

Zone d'effet de probabilité E

■ BVP
■ ELS
■ PEL





4I. ICPE

Version pour approbation

LE CATELIER

Echelle : 1/3000

pièce n° 1 2 3 4 5

VERSION POUR APPROBATION -
MARS 2026



1. HABILLAGES

- Limite parcellaire (PCI vecteur millésime 2025)
- Bâti

2. Installation Classée pour la Protection de l'Environnement

Zone d'effet de probabilité A à D ou l'absence de probabilité

- BVP
- PEL
- ZEI
- ZFOR

Zone d'effet de probabilité E

- BVP
- ELS
- PEL





41. ICPE

Version pour approbation

LES CENT ACRES

Echelle : 1/4000

pièce n° 1 2 3 4 5

VERSION POUR APPROBATION -
MARS 2026



- 1. HABILLAGE**
- Limite parcellaire (PCI vecteur millésime 2025)
 - Bâti

- 2. Installation Classée pour la Protection de l'Environnement**
- Zone d'effet de probabilité A à D ou l'absence de probabilité**
- ▨ BVP
 - ▨ PEL
 - ▨ ZEI
 - ZFOR
- Zone d'effet de probabilité E**
- BVP
 - ELS
 - PEL





4I. ICPE

Version pour approbation

LESTANVILLE



Echelle : 1/4000

pièce n° **1** 2 3 **4** 5

VERSION POUR APPROBATION -
MARS 2026







1. HABILLAGE



-  Limite parcellaire (PCI vecteur millésime 2025)
-  Bâti

2. Installation Classée pour la Protection de l'Environnement

Zone d'effet de probabilité A à D ou l'absence de probabilité

-  BVP
-  PEL
-  ZE1
-  ZFOR

Zone d'effet de probabilité E

-  BVP
-  ELS
-  PEL



41. ICPE

Version pour approbation

LINTOT-LES-BOIS

Echelle : 1/3000

pièce n° 1 2 3 4 5

VERSION POUR APPROBATION -
MARS 2026



1. HABILLEMENT
□ Limite parcellaire
■ Bâti

2. Installation Classée pour la Protection de l'Environnement

Zone d'effet de probabilité A à D ou l'absence de probabilité

■ BVP
■ PEL
■ ZEI
■ ZFOR

Zone d'effet de probabilité E

■ BVP
■ ELS
■ PEL





4I. ICPE

Version pour approbation

LONGUEIL

Echelle : 1/6000

pièce n° 1 2 3 4 5

VERSION POUR APPROBATION -
MARS 2026



1. HABILLAGE

- Limite parcellaire (PCI vecteur millésime 2025)
- Bâti

2. Installation Classée pour la Protection de l'Environnement

Zone d'effet de probabilité A à D ou l'absence de probabilité

- BVP
- PEL
- ZEI
- ZFOR

Zone d'effet de probabilité E

- BVP
- ELS
- PEL



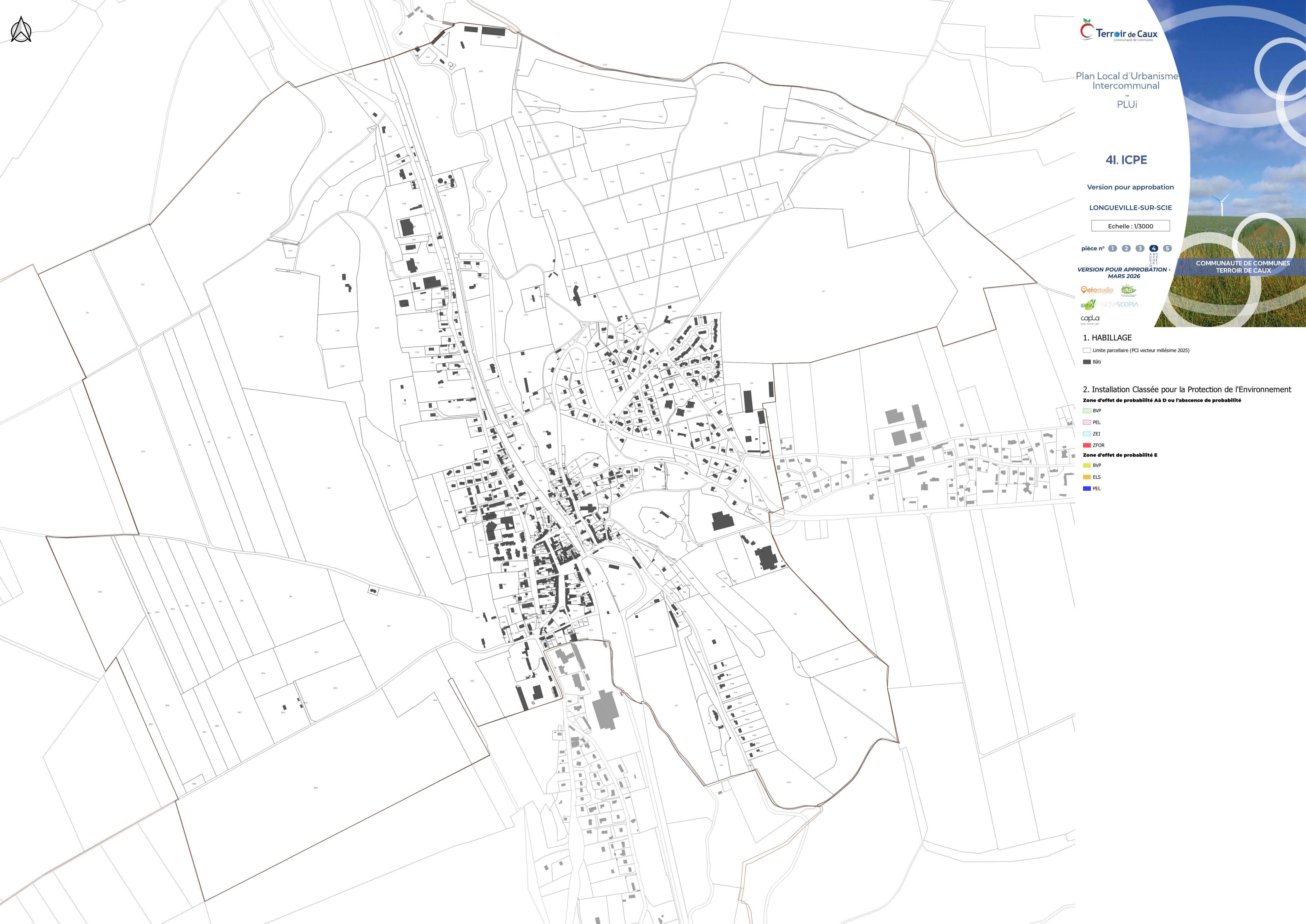

4I. ICPE

Version pour approbation

LONGUEVILLE-SUR-SCIE

Echelle : 1/3000

pièce n° 1 2 3 4 5

VERSION POUR APPROBATION -
MARS 2026



1. HABILLAGE

- Limite parcellaire (PCI vecteur millésime 2025)
- Bâti

2. Installation Classée pour la Protection de l'Environnement

Zone d'effet de probabilité A à D ou l'absence de probabilité

- ▨ BVP
- ▨ PEL
- ▨ ZE1
- ZFOR

Zone d'effet de probabilité E

- BVP
- ELS
- PEL





4I. ICPE

Version pour approbation

LUNERAY

Echelle : 1/4000

pièce n° 1 2 3 4 5

VERSION POUR APPROBATION -
MARS 2026



1. HABILLAGE

- Limite parcellaire (PCI vecteur millésime 2025)
- Bâti

2. Installation Classée pour la Protection de l'Environnement

Zone d'effet de probabilité A à D ou l'absence de probabilité

- ▨ BVP
- ▨ PEL
- ▨ ZEI
- ZFOR

Zone d'effet de probabilité E

- BVP
- ELS
- PEL

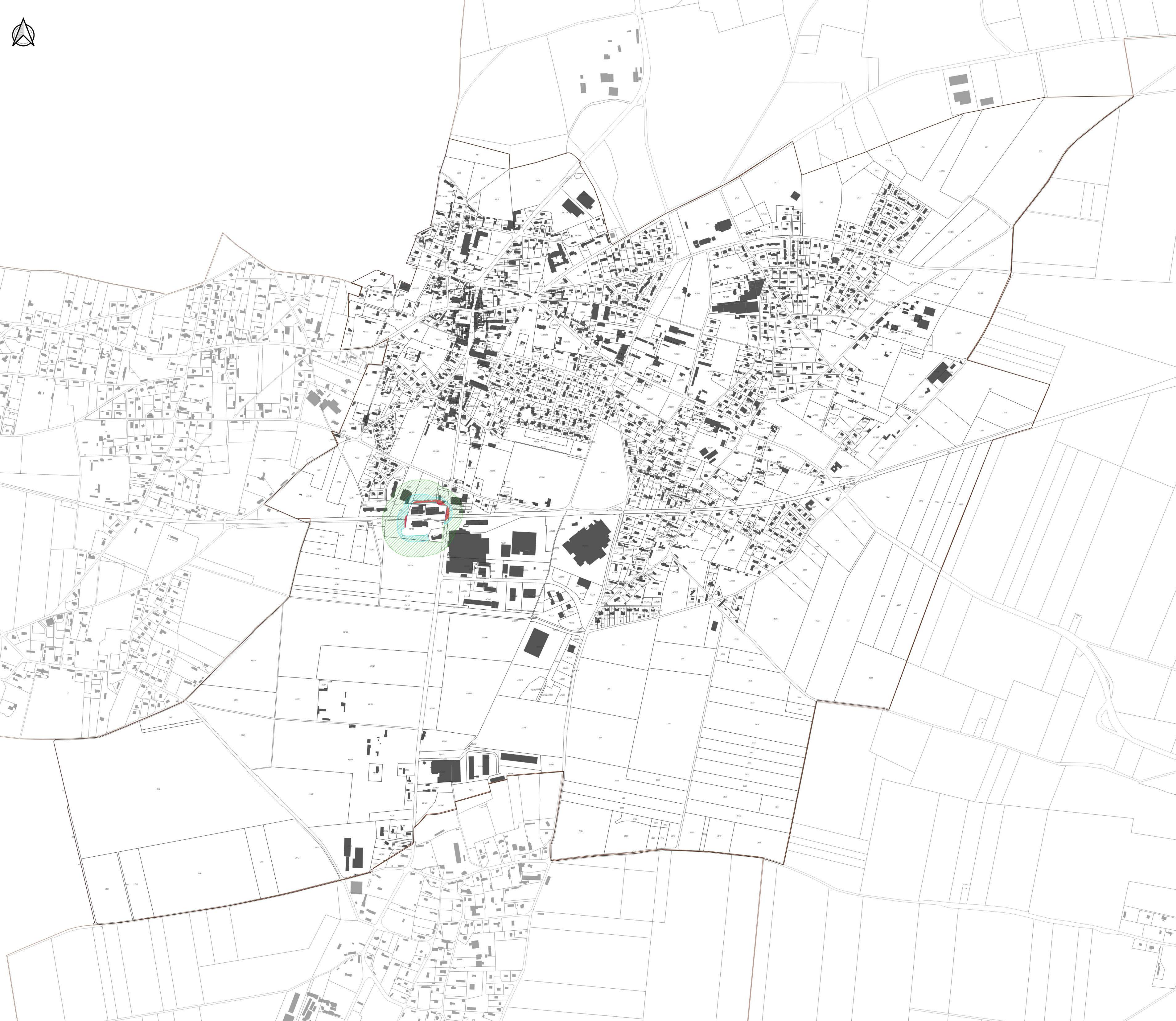

41. ICPE

Version pour approbation

MANEHOUVILLE

Echelle : 1/4000

pièce n° 1 2 3 4 5

VERSION POUR APPROBATION -
MARS 2026



1. HABILAGE
□ Limite parcellaire
■ Bâti

2. Installation Classée pour la Protection de l'Environnement

Zone d'effet de probabilité A à D ou l'absence de probabilité

■ BVP
■ PEL
■ ZEI
■ ZFOR

Zone d'effet de probabilité E

■ BVP
■ ELS
■ PEL



41. ICPE

Version pour approbation

MONTREUIL-EN-CAUX

Echelle : 1/5000

pièce n° 1 2 3 4 5

VERSION POUR APPROBATION -
MARS 2026



1. HABILITAGE
□ Limite parcellaire
■ Bâti

2. Installation Classée pour la Protection de l'Environnement

Zone d'effet de probabilité A à D ou l'absence de probabilité

BVP

PEL

ZEI

ZFOR

Zone d'effet de probabilité E

BVP

ELS

PEL





4I. ICPE

Version pour approbation

MUCHEDEMENT



Echelle : 1/5000

pièce n° 1 2 3 4 5

VERSION POUR APPROBATION -
MARS 2026





1. HABILLAGES

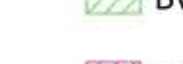

-  Limite parcellaire (PCI vecteur millésime 2025)
-  Bâti

2. Installation Classée pour la Protection de l'Environnement

Zone d'effet de probabilité A à D ou l'absence de probabilité

-  BVP
-  PEL
-  ZEI
-  ZFOR

Zone d'effet de probabilité E

-  BVP
-  ELS
-  PEL



41. ICPE

Version pour approbation

NOTRE-DAME-DU-PARC

Echelle : 1/3000

pièce n° 1 2 3 4 5

VERSION POUR APPROBATION -
MARS 2026



- 1. HABILLAGES**
- Limite parcellaire
 - Bâti

2. Installation Classée pour la Protection de l'Environnement

Zone d'effet de probabilité A à D ou l'absence de probabilité

- ▨ BVP
- ▨ PEL
- ▨ ZEI
- ZFOR

Zone d'effet de probabilité E

- BVP
- ELS
- PEL



41. ICPE

Version pour approbation

OMONVILLE

Echelle : 1/3000

pièce n° 1 2 3 4 5

VERSION POUR APPROBATION -
MARS 2026



1. HABILITAGE
Limite parcellaire
Bâti

2. Installation Classée pour la Protection de l'Environnement

Zone d'effet de probabilité A à D ou l'absence de probabilité

BVP
PEL
ZEI
ZFOR

Zone d'effet de probabilité E

BVP
ELS
PEL





4I. ICPE

Version pour approbation

OUVILLE-LA-RIVIERE



Echelle : 1/4000

pièce n° **1** 2 3 4 5

VERSION POUR APPROBATION -
MARS 2026







1. HABILLAGE



-  Limite parcellaire (PCI vecteur millésime 2025)
-  Bâti

2. Installation Classée pour la Protection de l'Environnement

Zone d'effet de probabilité A à D ou l'absence de probabilité

-  BVP
-  PEL
-  ZEI
-  ZFOR

Zone d'effet de probabilité E

-  BVP
-  ELS
-  PEL

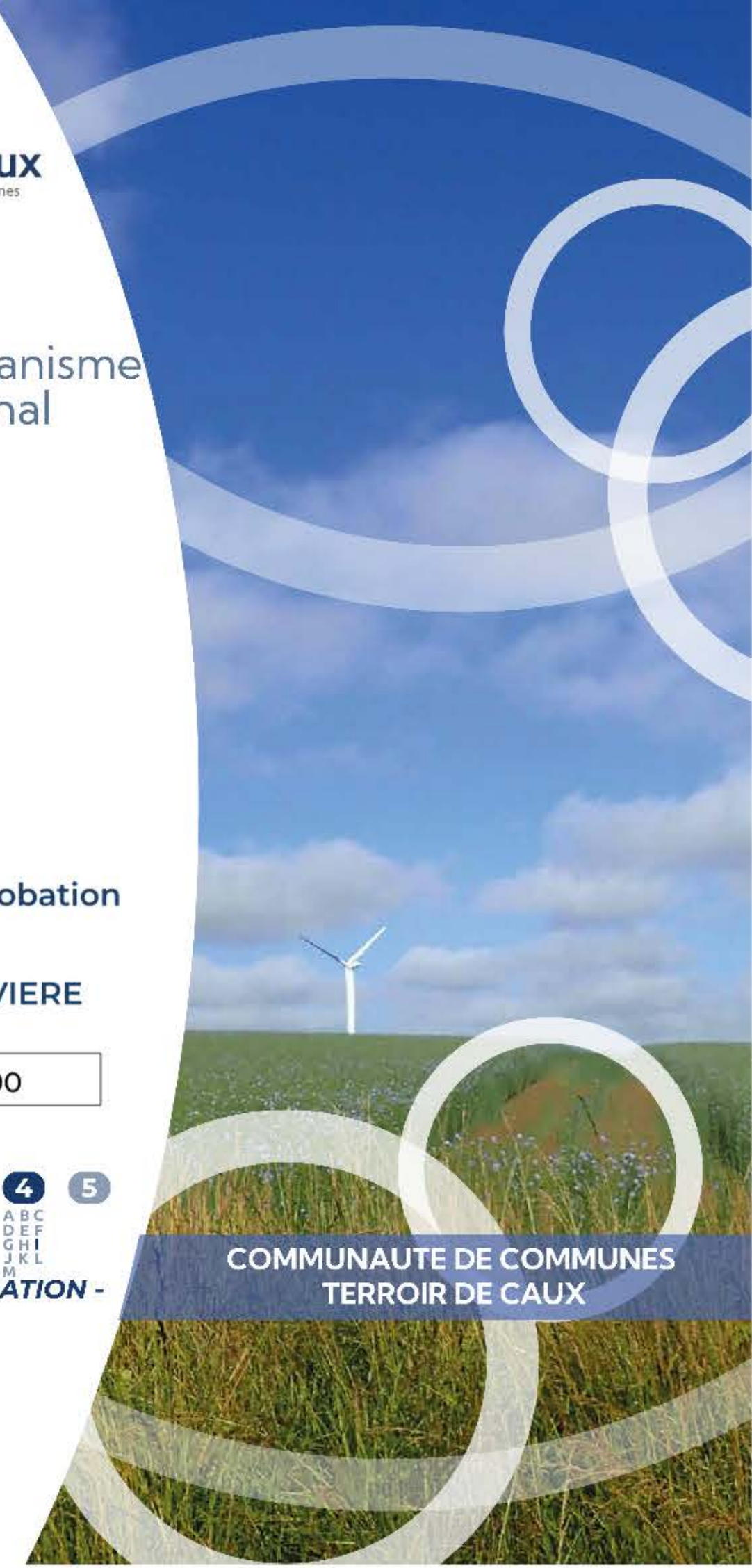



4I. ICPE

Version pour approbation

QUIBERVILLE-SUR-MER

Echelle : 1/3000

pièce n° 1 2 3 4 5

VERSION POUR APPROBATION -
MARS 2026



1. HABILLAGE

- Limite parcellaire (PCI vecteur millésime 2025)
- Bâti

2. Installation Classée pour la Protection de l'Environnement

Zone d'effet de probabilité A à D ou l'absence de probabilité

- ▨ BVP
- ▨ PEL
- ▨ ZEI
- ZFOR

Zone d'effet de probabilité E

- BVP
- ELS
- PEL





41. ICPE

Version pour approbation

RAINFREVILLE



Echelle : 1/3000

pièce n° **1** 2 3 4 5

VERSION POUR APPROBATION -
MARS 2026



1. HABILLAGE



-  Limite parcellaire (PCI vecteur millésime 2025)
-  Bâti

2. Installation Classée pour la Protection de l'Environnement

Zone d'effet de probabilité A à D ou l'absence de probabilité

-  BVP
-  PEL
-  ZEI
-  ZFOR

Zone d'effet de probabilité E

-  BVP
-  ELS
-  PEL



4I. ICPE

Version pour approbation

ROYVILLE



Echelle : 1/4000

pièce n° **1** 2 3 4 5

VERSION POUR APPROBATION -
MARS 2026



1. HABILLAGES



-  Limite parcellaire (PCI vecteur millésime 2025)
-  Bâti

2. Installation Classée pour la Protection de l'Environnement

Zone d'effet de probabilité A à D ou l'absence de probabilité

-  BVP
-  PEL
-  ZE1
-  ZFOR

Zone d'effet de probabilité E

-  BVP
-  ELS
-  PEL



41. ICPE

Version pour approbation

SAANE-SAINT-JUST

Echelle : 1/6000

pièce n° 1 2 3 4 5

VERSION POUR APPROBATION -
MARS 2026



1. HABILITAGE
□ Limite parcellaire
■ Bâti

2. Installation Classée pour la Protection de l'Environnement

Zone d'effet de probabilité A à D ou l'absence de probabilité

■ BVP
■ PEL
■ ZEI
■ ZFOR

Zone d'effet de probabilité E

■ BVP
■ ELS
■ PEL



41. ICPE

Version pour approbation

SAINT-CRESPIN

Echelle : 1/4000

pièce n° 1 2 3 4 5

VERSION POUR APPROBATION -
MARS 2026



1. HABILAGE

- Limite parcellaire
- Bâti

2. Installation Classée pour la Protection de l'Environnement

Zone d'effet de probabilité A à D ou l'absence de probabilité

- ▨ BVP
- ▨ PEL
- ▨ ZEI
- ZFOR

Zone d'effet de probabilité E

- BVP
- ELS
- PEL



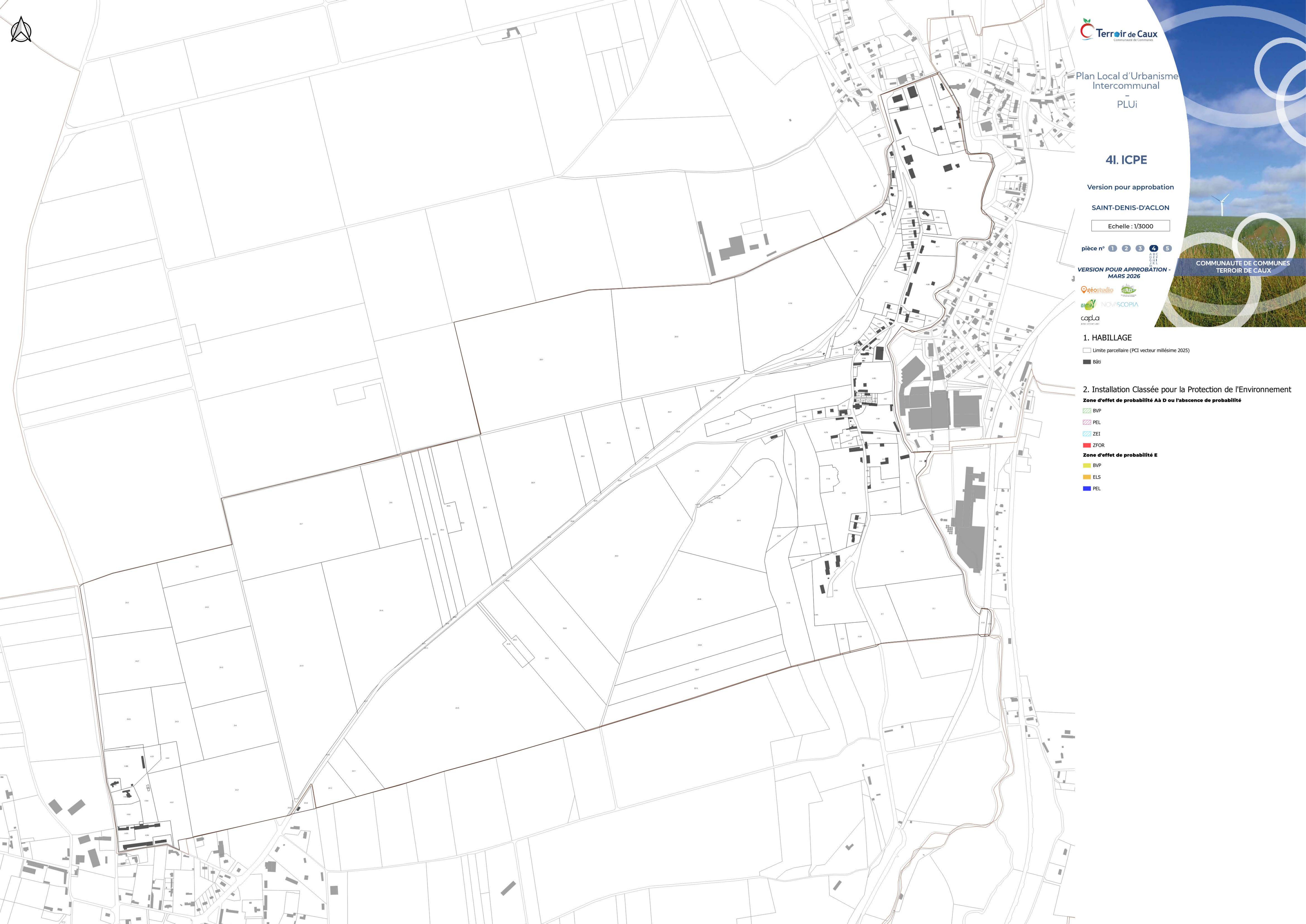

41. ICPE

Version pour approbation

SAINT-DENIS-D'ACLYON



Echelle : 1/3000

pièce n° **1** 2 3 **4** 5

VERSION POUR APPROBATION -
MARS 2026



1. HABILLAGES



-  Limite parcellaire (PCI vecteur millésime 2025)
-  Bâti

2. Installation Classée pour la Protection de l'Environnement

Zone d'effet de probabilité A à D ou l'absence de probabilité

-  BVP
-  PEL
-  ZEI
-  ZFOR

Zone d'effet de probabilité E

-  BVP
-  ELS
-  PEL

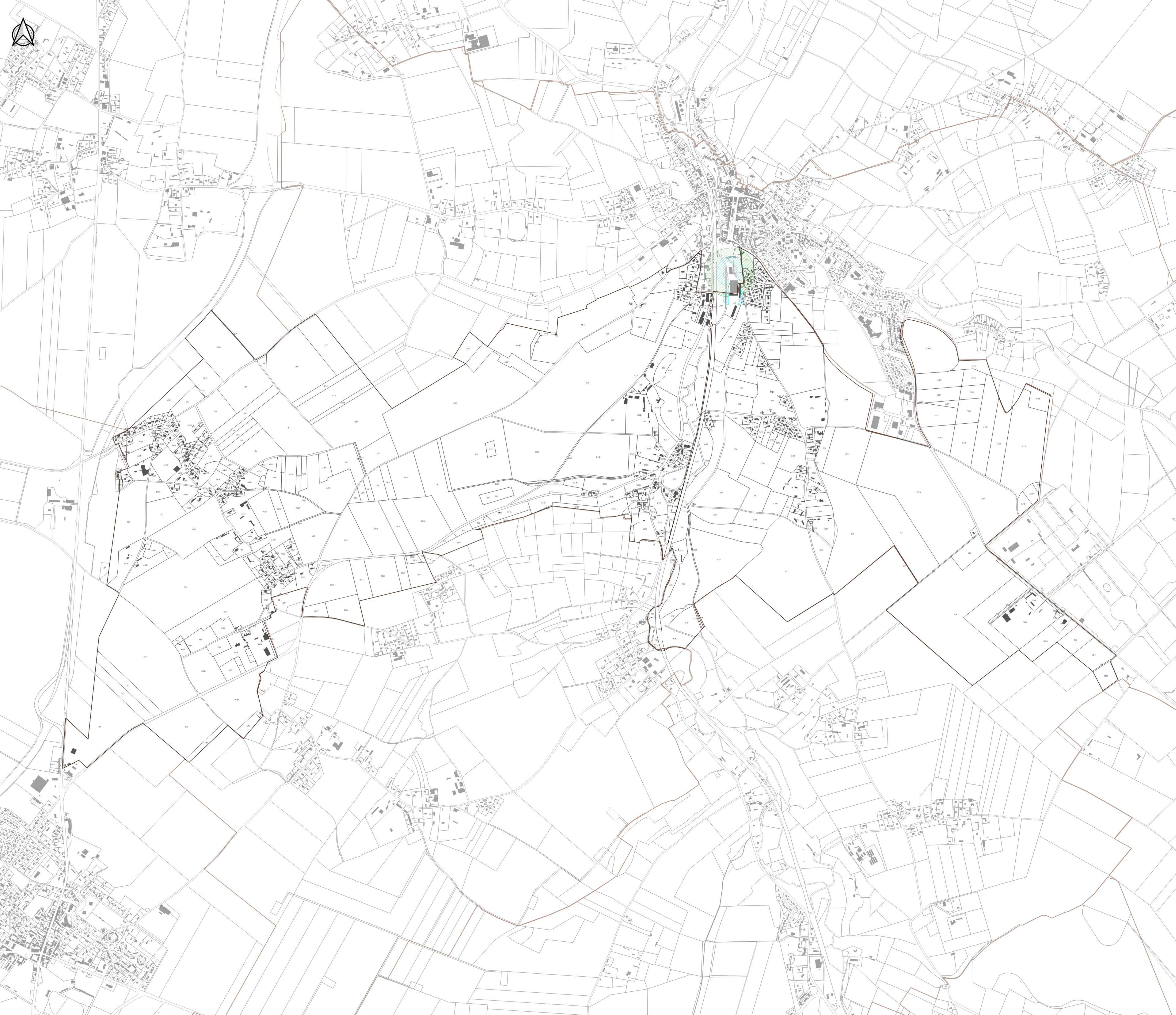

4I. ICPE

Version pour approbation

SAINT-DENIS-SUR-SCIE

Echelle : 1/7000

pièce n° **1** 2 3 **4** 5

VERSION POUR APPROBATION -
MARS 2026



1. HABILLAGE

- Limite parcellaire (PCI vecteur millésime 2025)
- Bâti

2. Installation Classée pour la Protection de l'Environnement

Zone d'effet de probabilité A à D ou l'absence de probabilité

- ▨ BVP
- ▨ PEL
- ▨ ZEI
- ZFOR

Zone d'effet de probabilité E

- BVP
- ELS
- PEL



1. HABILLAGES
□ Limite parcellaire
■ Bâti

2. Installation Classée pour la Protection de l'Environnement

Zone d'effet de probabilité A à D ou l'absence de probabilité

- BVP
- PEL
- ZEI
- ZFOR

Zone d'effet de probabilité E

- BVP
- ELS
- PEL





4I. ICPE

Version pour approbation

SAINT-GERMAIN-D'ETABLES

Echelle : 1/5000

pièce n° 1 2 3 4 5

VERSION POUR APPROBATION -
MARS 2026



COMMUNAUTE DE COMMUNES
TERRITOIR DE CAUX

1. HABILLAGE

- Limite parcellaire (PCI vecteur millésime 2025)
- Bâti

2. Installation Classée pour la Protection de l'Environnement

Zone d'effet de probabilité A à D ou l'absence de probabilité

- BVP
- PEL
- ZE1
- ZFOR

Zone d'effet de probabilité E

- BVP
- ELS
- PEL





4I. ICPE

Version pour approbation

SAINT-HONORE



Echelle : 1/3000

pièce n° **1** 2 3 **4** 5

VERSION POUR APPROBATION -
MARS 2026







1. HABILLAGE



-  Limite parcellaire (PCI vecteur millésime 2025)
-  Bâti

2. Installation Classée pour la Protection de l'Environnement

Zone d'effet de probabilité A à D ou l'absence de probabilité

-  BVP
-  PEL
-  ZEI
-  ZFOR

Zone d'effet de probabilité E

-  BVP
-  ELS
-  PEL



41. ICPE

Version pour approbation

SAINT-MACLOÛ-DE-FOLLEVILLE



Echelle : 1/7000

pièce n° 1 2 3 4 5

VERSION POUR APPROBATION -
MARS 2026



1. HABILLAGE



-  Limite parcellaire (PCI vecteur millésime 2025)
-  Bâti

2. Installation Classée pour la Protection de l'Environnement

Zone d'effet de probabilité A à D ou l'absence de probabilité

-  BVP
-  PEL
-  ZEI
-  ZFOR

Zone d'effet de probabilité E

-  BVP
-  ELS
-  PEL





4I. ICPE

Version pour approbation

SAINT-MARDS

Echelle : 1/5000

pièce n° 1 2 3 4 5

VERSION POUR APPROBATION -
MARS 2026



capla

NOVSCOPIA

capla

1. HABILLAGE
□ Limite parcellaire (PCI vecteur millésime 2025)
■ Bâti

2. Installation Classée pour la Protection de l'Environnement

Zone d'effet de probabilité A à D ou l'absence de probabilité

■ BVP

■ PEL

■ ZEI

■ ZFOR

Zone d'effet de probabilité E

■ BVP

■ ELS

■ PEL

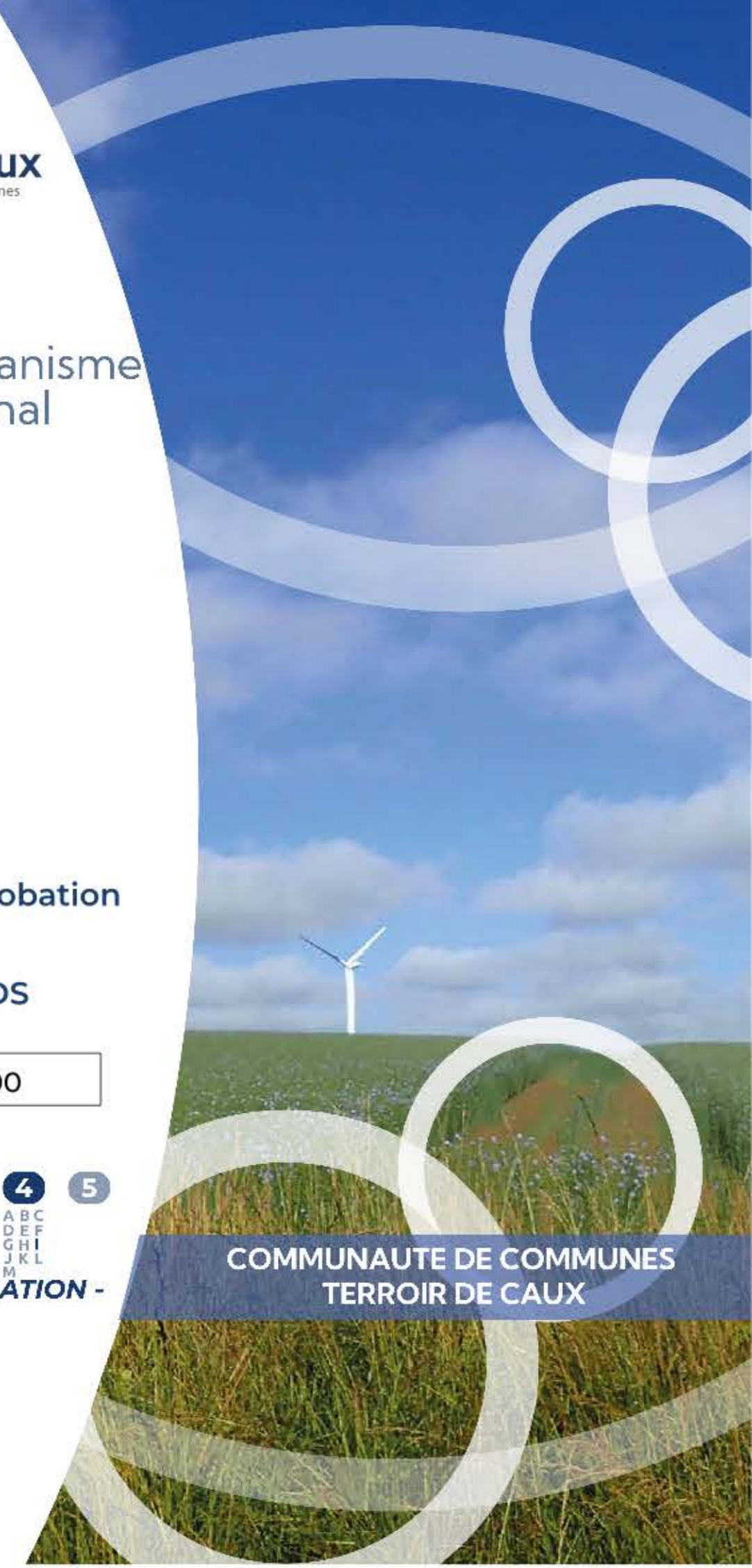



4I. ICPE

Version pour approbation

SAINT-OUEN-DU-BREUIL

Echelle : 1/4000

pièce n° 1 2 3 4 5

VERSION POUR APPROBATION -
MARS 2026



1. HABILLAGE
 □ Limite parcellaire (PCI vecteur millésime 2025)
 ■ Bâti

2. Installation Classée pour la Protection de l'Environnement

Zone d'effet de probabilité A à D ou l'absence de probabilité

- BVP
- PEL
- ZE1
- ZFOR

Zone d'effet de probabilité E

- BVP
- ELS
- PEL

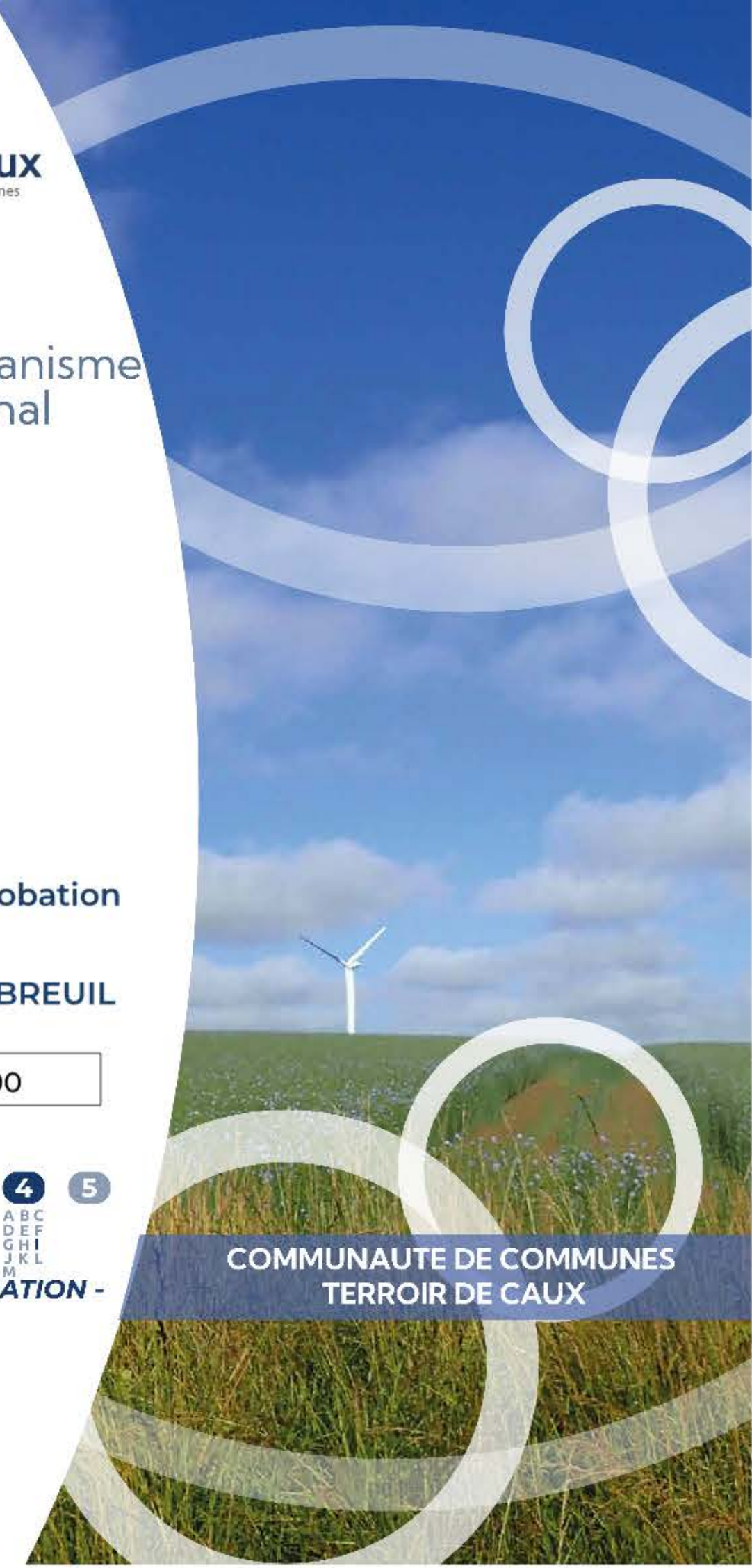



4I. ICPE

Version pour approbation

SAINT-OUEN-LE-MAUGER



Echelle : 1/4000

pièce n° **1** 2 3 **4** 5

VERSION POUR APPROBATION -
MARS 2026



1. HABILLAGE



-  Limite parcellaire (PCI vecteur millésime 2025)
-  Bâti

2. Installation Classée pour la Protection de l'Environnement

Zone d'effet de probabilité A à D ou l'absence de probabilité

-  BVP
-  PEL
-  ZEI
-  ZFOR

Zone d'effet de probabilité E

-  BVP
-  ELS
-  PEL



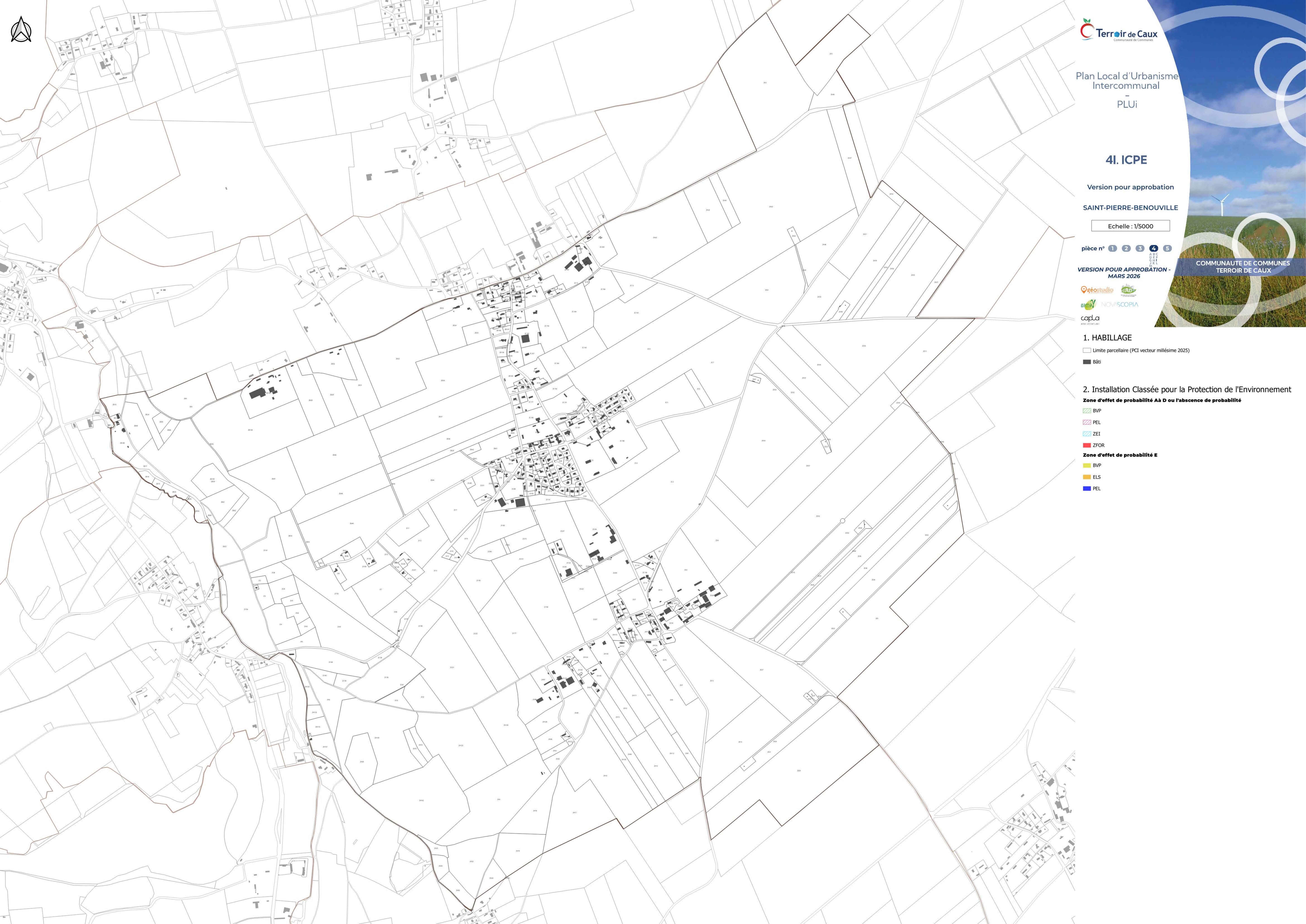

4I. ICPE

Version pour approbation

SAINT-PIERRE-BENOUVILLE



Echelle : 1/5000

pièce n° **1** 2 3 4 5

**VERSION POUR APPROBATION -
MARS 2026**







1. HABILLAGES



-  Limite parcellaire (PCI vecteur millésime 2025)
-  Bâti

2. Installation Classée pour la Protection de l'Environnement

Zone d'effet de probabilité A à D ou l'absence de probabilité

-  BVP
-  PEL
-  ZEI
-  ZFOR

Zone d'effet de probabilité E

-  BVP
-  ELS
-  PEL



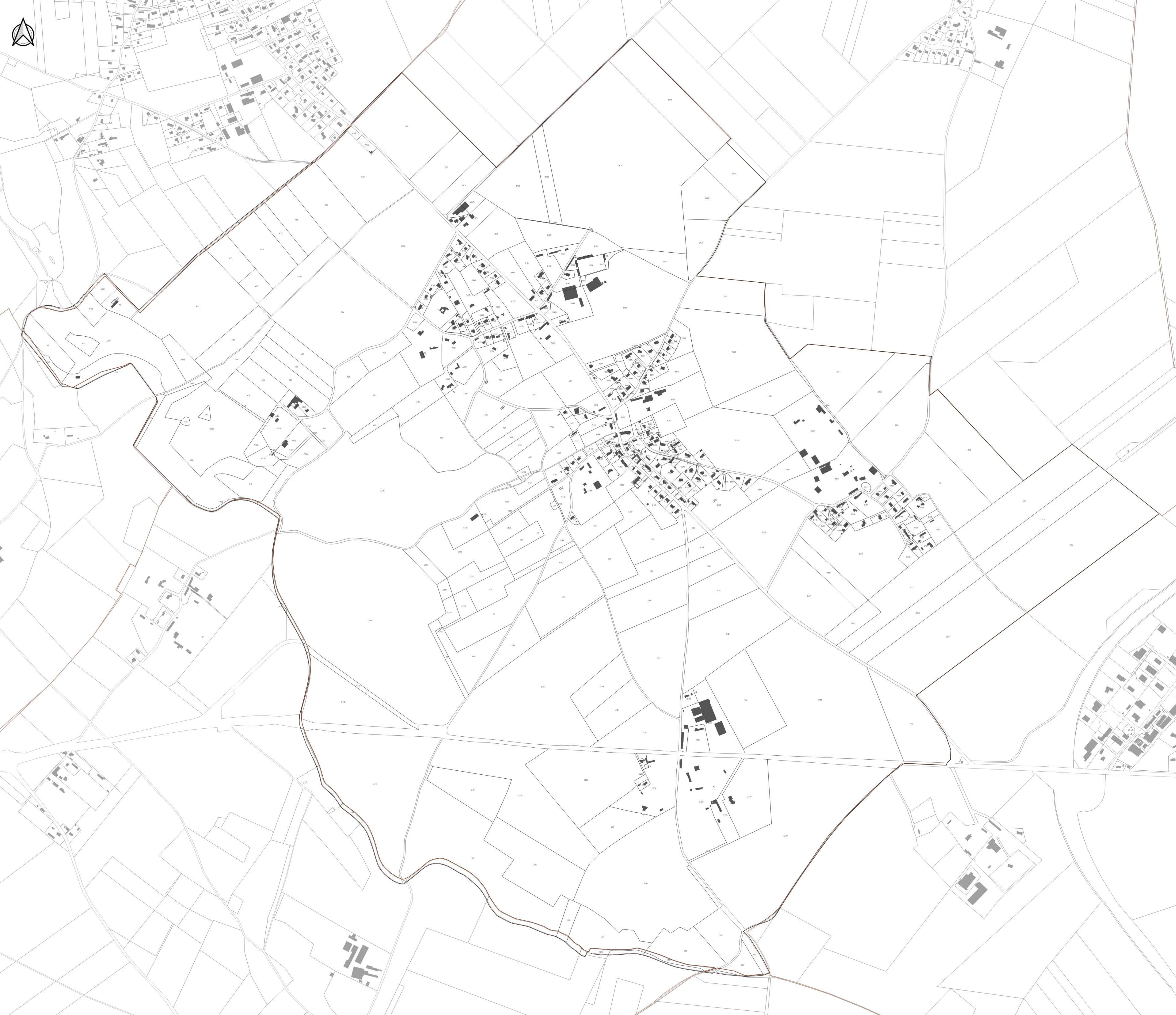

4I. ICPE

Version pour approbation

SAINT-VAAST-DU-VAL



Echelle : 1/4000

pièce n° **1** 2 3 **4** 5

VERSION POUR APPROBATION -
MARS 2026



1. HABILLAGE



-  Limite parcellaire (PCI vecteur millésime 2025)
-  Bâti

2. Installation Classée pour la Protection de l'Environnement

Zone d'effet de probabilité A à D ou l'absence de probabilité

-  BVP
-  PEL
-  ZEI
-  ZFOR

Zone d'effet de probabilité E

-  BVP
-  ELS
-  PEL



41. ICPE

Version pour approbation
SAINT-VICTOR-L'ABBAYE

Echelle : 1/5000

pièce n° 1 2 3 4 5

VERSION POUR APPROBATION -
MARS 2026



1. HABILITAGE
□ Limite parcellaire
■ Bâti

2. Installation Classée pour la Protection de l'Environnement

Zone d'effet de probabilité A à D ou l'absence de probabilité

■ BVP
■ PEL
■ ZEI
■ ZFOR

Zone d'effet de probabilité E

■ BVP
■ ELS
■ PEL





4I. ICPE

Version pour approbation

SASSETOT-LE-MALGARDE

Echelle : 1/3000

pièce n° 1 2 3 4 5

VERSION POUR APPROBATION -
MARS 2026



1. HABILLAGE

- Limite parcellaire (PCI vecteur millésime 2025)
- Bâti

2. Installation Classée pour la Protection de l'Environnement

Zone d'effet de probabilité A à D ou l'absence de probabilité

- ▨ BVP
- ▨ PEL
- ▨ ZEI
- ZFOR

Zone d'effet de probabilité E

- BVP
- ELS
- PEL





4I. ICPE

Version pour approbation

THIL-MANNEVILLE

Echelle : 1/4000

pièce n° 1 2 3 4 5

VERSION POUR APPROBATION -
MARS 2026



1. HABILLAGE

- Limite parcellaire (PCI vecteur millésime 2025)
- Bâti

2. Installation Classée pour la Protection de l'Environnement

Zone d'effet de probabilité A à D ou l'absence de probabilité

- BVP
- PEL
- ZE1
- ZFOR

Zone d'effet de probabilité E

- BVP
- ELS
- PEL





41. ICPE

Version pour approbation

TOCQUEVILLE-EN-CAUX

Echelle : 1/5000

pièce n° 1 2 3 4 5

**VERSION POUR APPROBATION -
MARS 2026**



1. HABILLAGE

- Limite parcellaire (PCI vecteur millésime 2025)
- Bâti

2. Installation Classée pour la Protection de l'Environnement

Zone d'effet de probabilité A à D ou l'absence de probabilité

- ▨ BVP
- ▨ PEL
- ▨ ZEI
- ZFOR

Zone d'effet de probabilité E

- BVP
- ELS
- PEL



41. ICPE

Version pour approbation

TORCY-LE-GRAND

Echelle : 1/6000

pièce n° 1 2 3 4 5

VERSION POUR APPROBATION -
MARS 2026



1. HABILLAGES
□ Limite parcellaire
■ Bâti

2. Installation Classée pour la Protection de l'Environnement

Zone d'effet de probabilité A à D ou l'absence de probabilité

■ BVP

■ PEL

■ ZEI

■ ZFOR

Zone d'effet de probabilité E

■ BVP

■ ELS

■ PEL

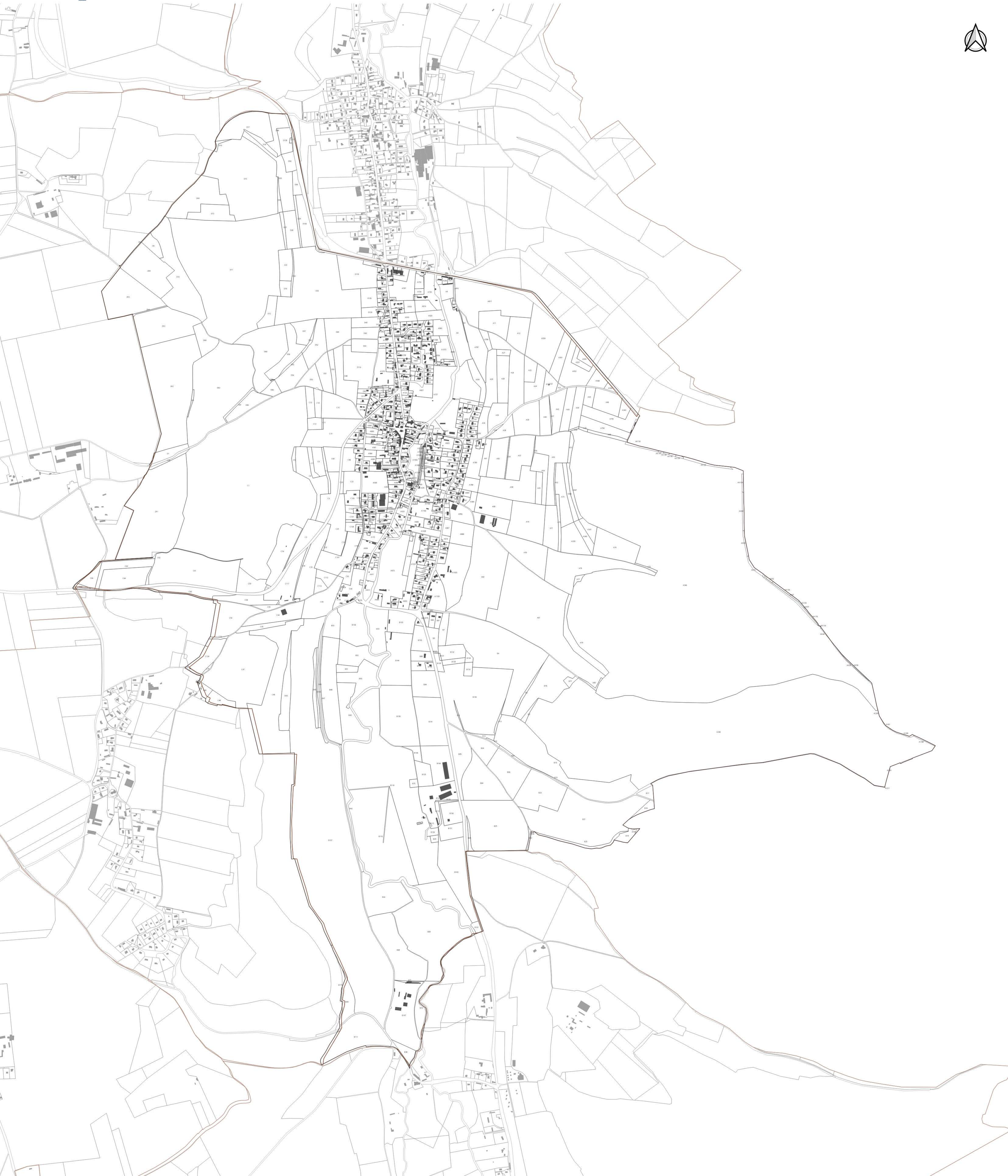

41. ICPE

Version pour approbation

TORCY-LE-PETIT

Echelle : 1/4000

pièce n° 1 2 3 4 5

VERSION POUR APPROBATION -
MARS 2026



1. HABILITAGE
□ Limite parcellaire
■ Bâti

2. Installation Classée pour la Protection de l'Environnement
Zone d'effet de probabilité A à D ou l'absence de probabilité

▨ BVP
▨ PEL
▨ ZEI
■ ZFOR

Zone d'effet de probabilité E

■ BVP
■ ELS
■ PEL

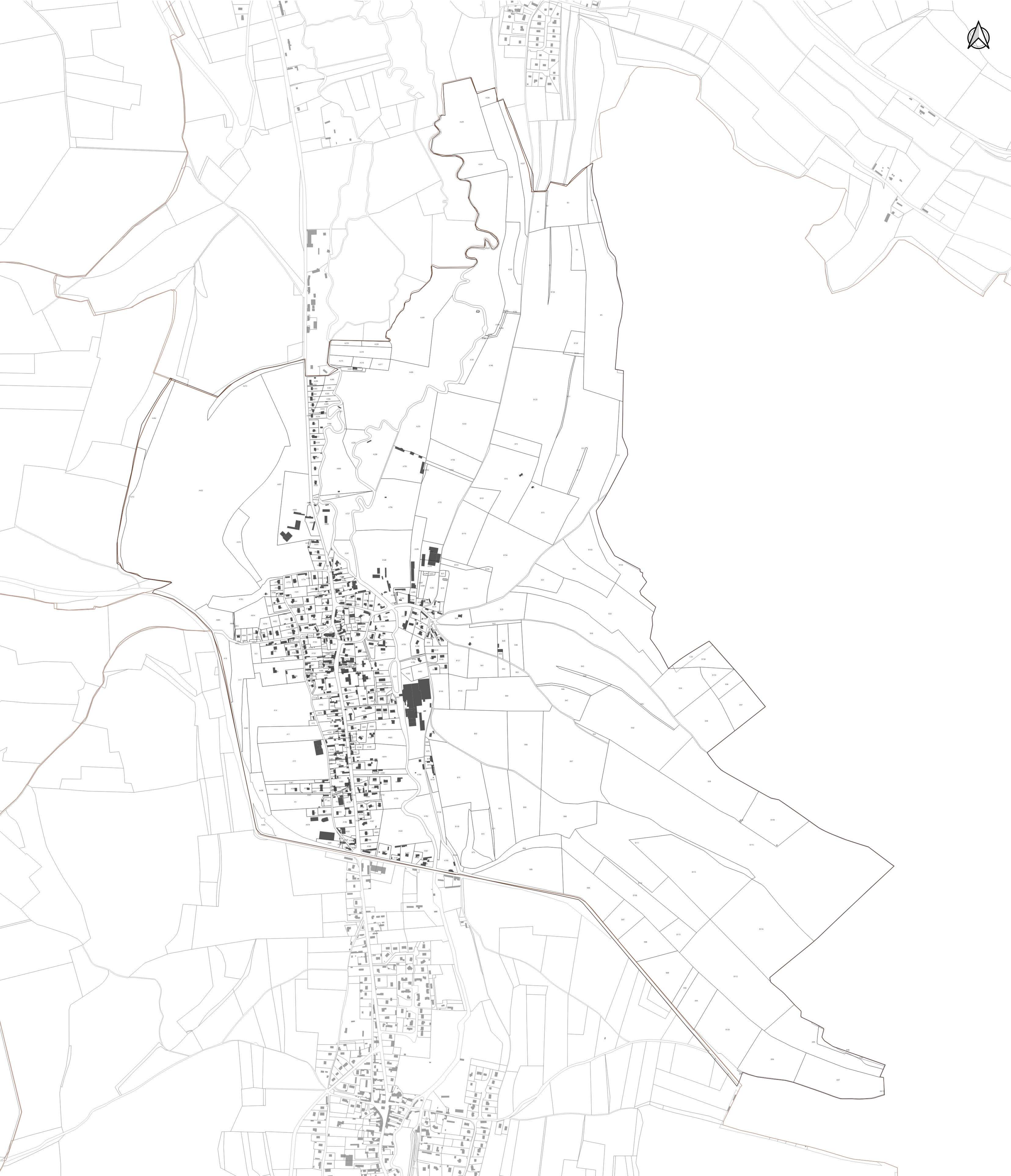

41. ICPE

Version pour approbation

TOTES

Echelle : 1/6000

pièce n° 1 2 3 4 5

VERSION POUR APPROBATION -
MARS 2026



1. HABILLAGES
□ Limite parcellaire
■ Bâti

2. Installation Classée pour la Protection de l'Environnement

Zone d'effet de probabilité A à D ou l'absence de probabilité

- BVP
- PEL
- ZEI
- ZFOR

Zone d'effet de probabilité E

- BVP
- ELS
- PEL



41. ICPE

Version pour approbation

VAL-DE-SAANE

Echelle : 1/8000

pièce n° 1 2 3 4 5

VERSION POUR APPROBATION -
MARS 2026



1. HABILITAGE
□ Limite parcellaire
■ Bâti

2. Installation Classée pour la Protection de l'Environnement

Zone d'effet de probabilité A à D ou l'absence de probabilité

- BVP
- PEL
- ZEI
- ZFOR

Zone d'effet de probabilité E

- BVP
- ELS
- PEL



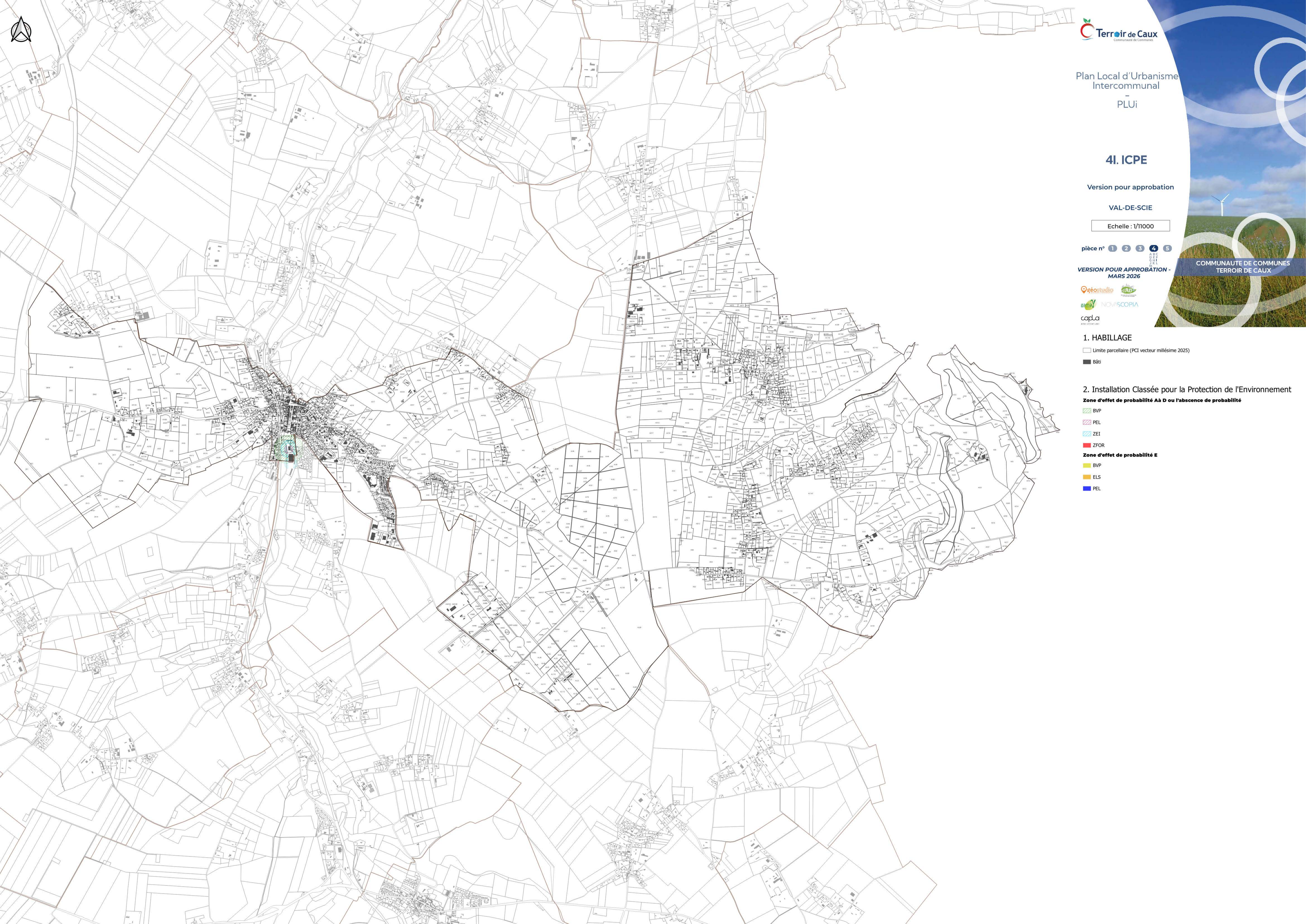

4I. ICPE

Version pour approbation

VAL-DE-SCIE

Echelle : 1/1000

pièce n° **1** 2 3 **4** 5

VERSION POUR APPROBATION -
MARS 2026



- 1. HABILLAGE**
- Limite parcellaire (PCI vecteur millésime 2025)
 - Bâti

- 2. Installation Classée pour la Protection de l'Environnement**
- Zone d'effet de probabilité A à D ou l'absence de probabilité**
- ▨ BVP
 - ▨ PEL
 - ▨ ZEI
 - ZFOR
- Zone d'effet de probabilité E**
- BVP
 - ELS
 - PEL



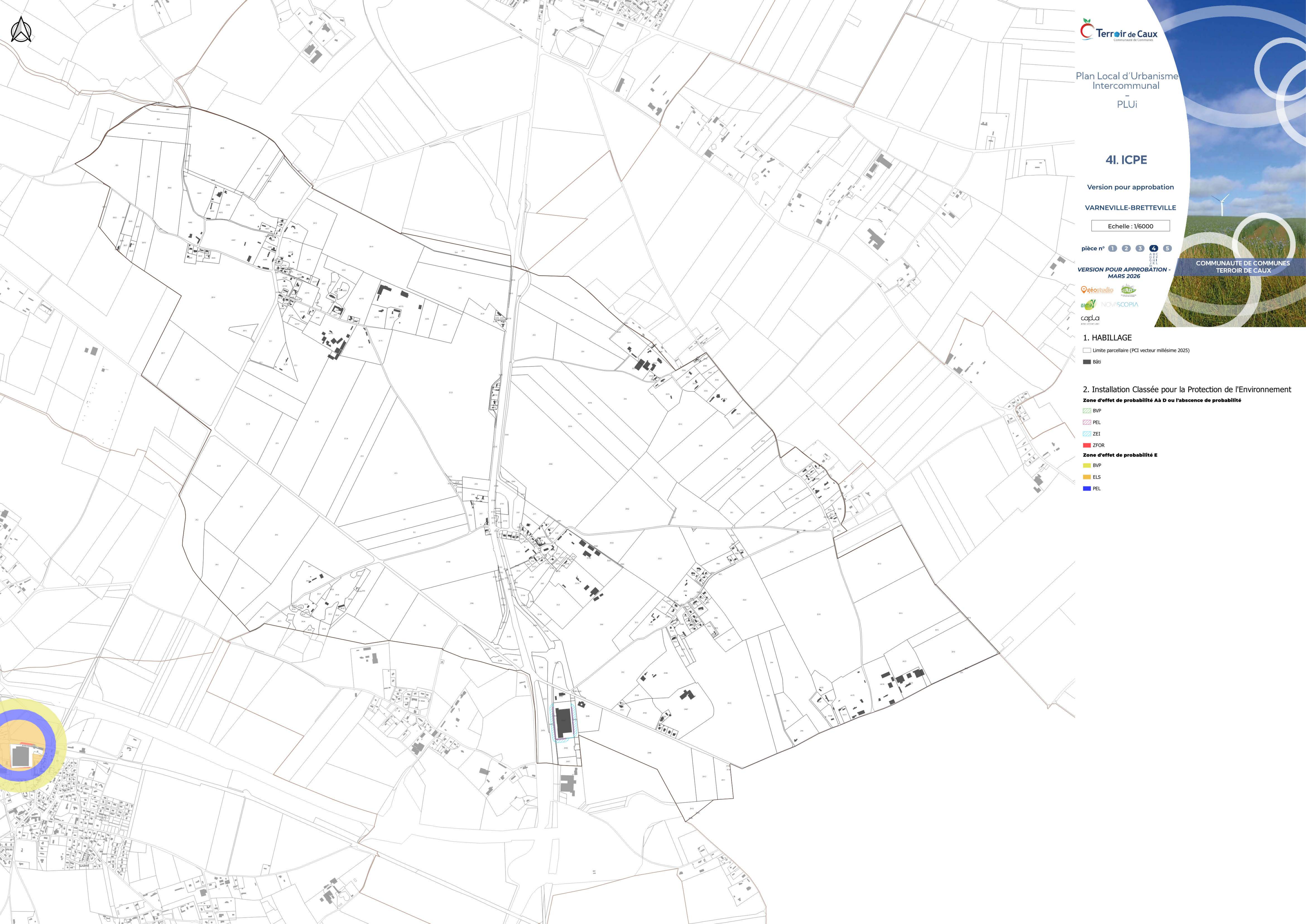

4I. ICPE

Version pour approbation

VARNEVILLE-BRETTEVILLE

Echelle : 1/6000

pièce n° **1** 2 3 4 5

**VERSION POUR APPROBATION -
MARS 2026**



- 1. HABILLAGE**
- Limite parcellaire (PCI vecteur millésime 2025)
 - Bâti

- 2. Installation Classée pour la Protection de l'Environnement**
- Zone d'effet de probabilité A à D ou l'absence de probabilité**
- ▨ BVP
 - ▨ PEL
 - ▨ ZEI
 - ZFOR
- Zone d'effet de probabilité E**
- BVP
 - ELS
 - PEL

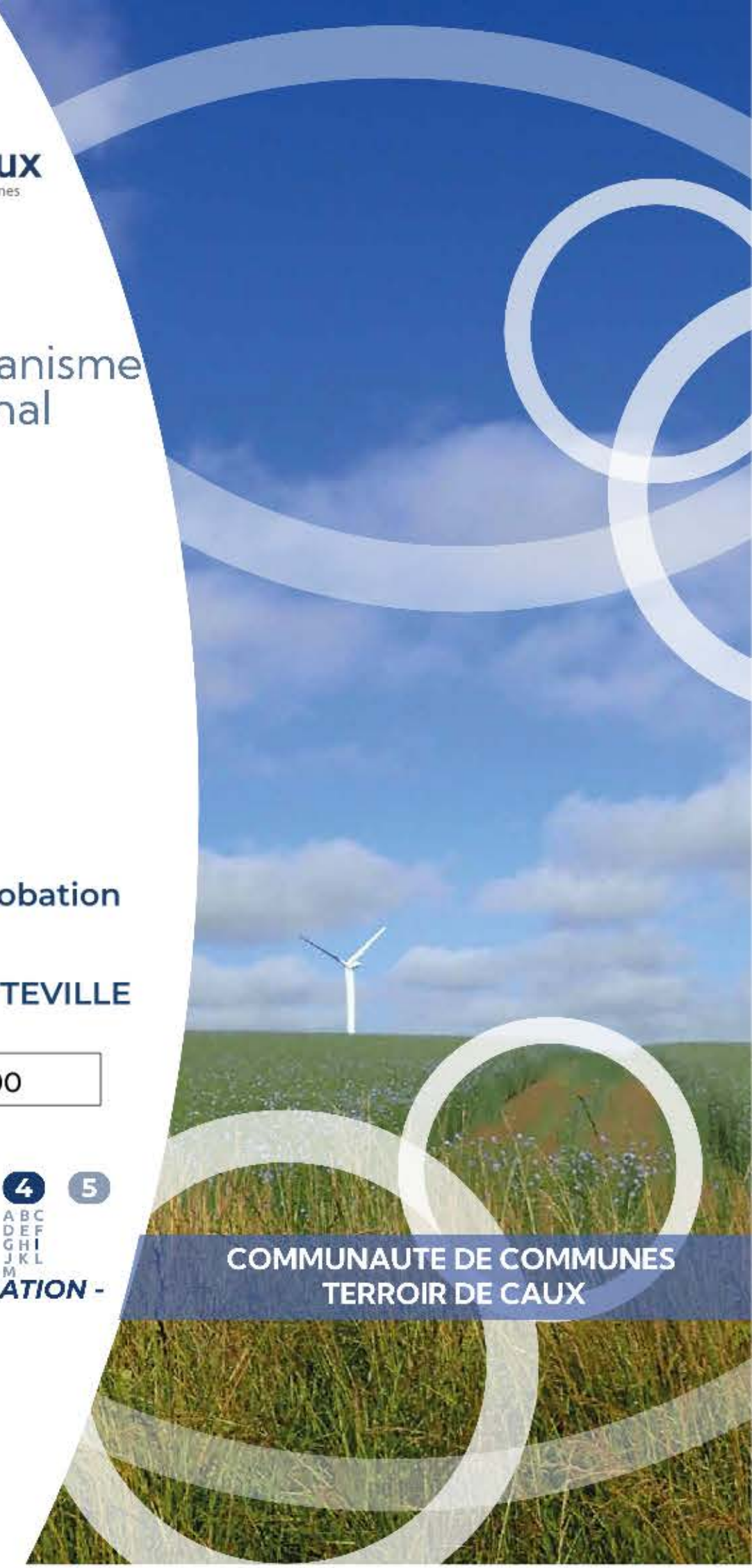



41. ICPE

Version pour approbation

VASSONVILLE

Echelle : 1/4000

pièce n° **1** 2 3 **4** 5

VERSION POUR APPROBATION -
MARS 2026



- 1. HABILLAGE**
- Limite parcellaire (PCI vecteur millésime 2025)
 - Bâti

- 2. Installation Classée pour la Protection de l'Environnement**
Zone d'effet de probabilité A à D ou l'absence de probabilité
- ▨ BVP
 - ▨ PEL
 - ▨ ZEI
 - ZFOR
- Zone d'effet de probabilité E**
- BVP
 - ELS
 - PEL

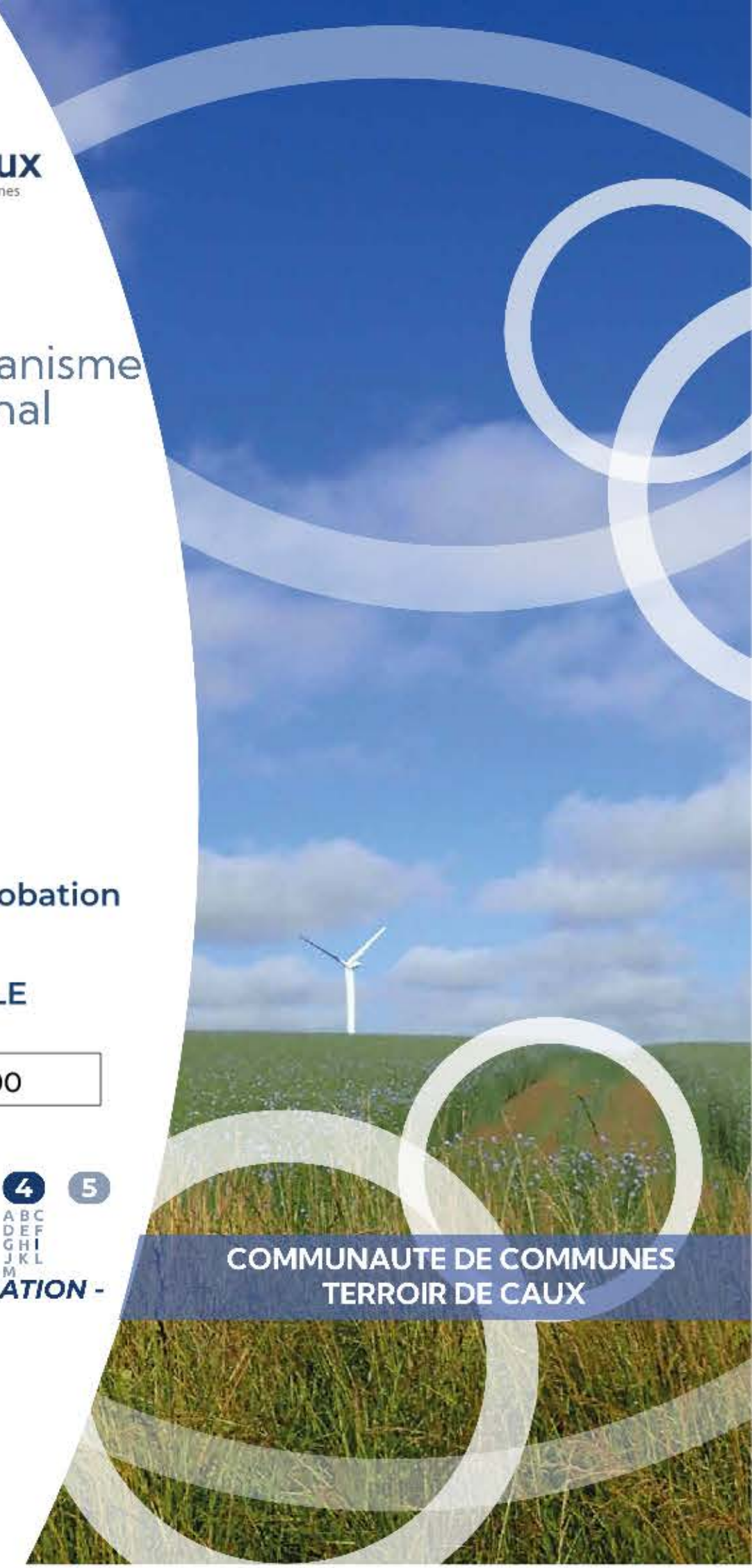



4I. ICPE

Version pour approbation

VENESTANVILLE

Echelle : 1/2500

pièce n° 1 2 3 4 5

VERSION POUR APPROBATION -
MARS 2026



1. HABILLAGE

- Limite parcellaire (PCI vecteur millésime 2025)
- Bâti

2. Installation Classée pour la Protection de l'Environnement

Zone d'effet de probabilité A à D ou l'absence de probabilité

- ▨ BVP
- ▨ PEL
- ▨ ZEI
- ZFOR

Zone d'effet de probabilité E

- BVP
- ELS
- PEL

