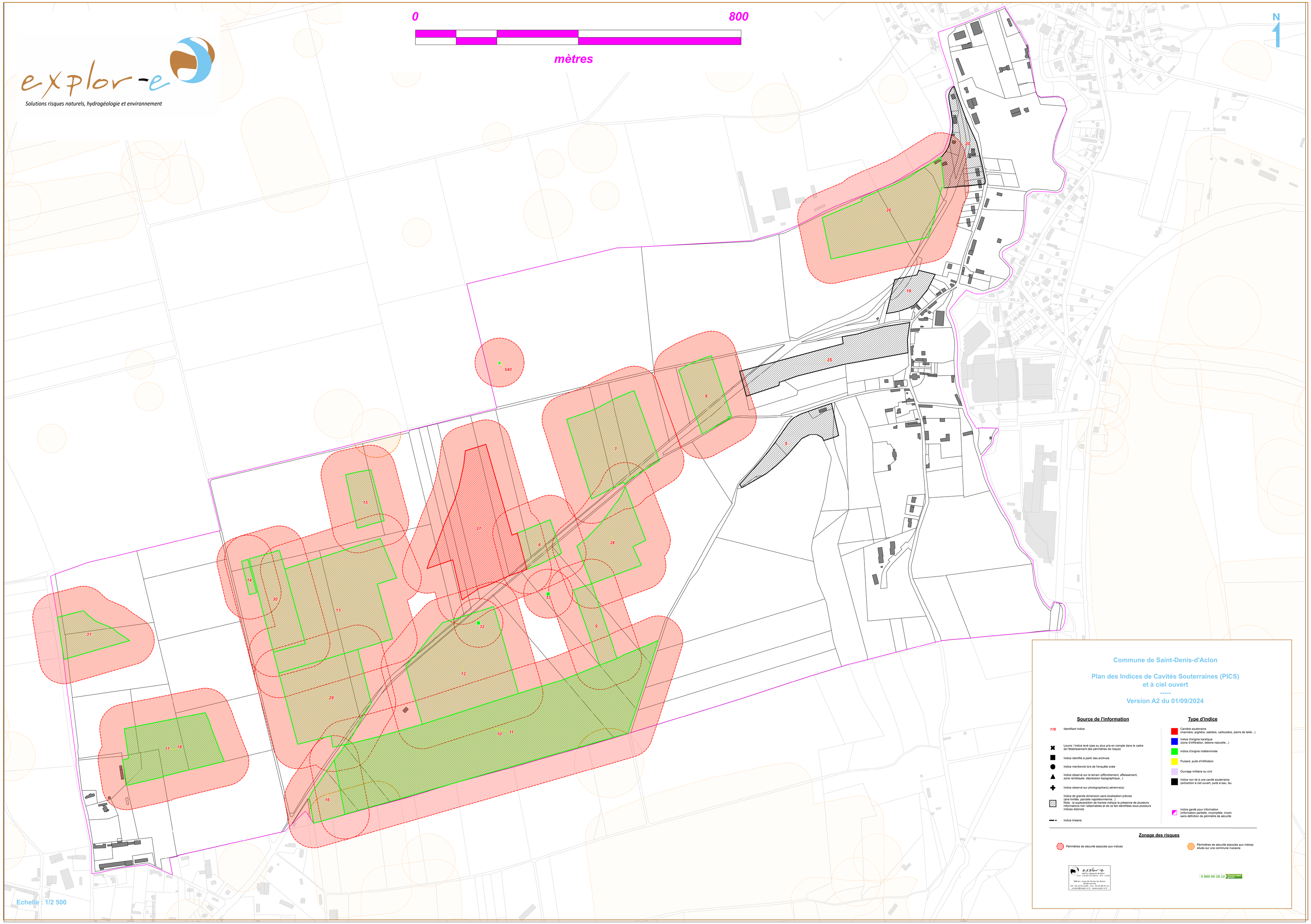
explor-e
Solutions risques naturels, hydrogéologie et environnement
0
800
mètres
N
540
Commune de Saint-Denis-d'Aclon
Plan des Indices de Cavités Souterraines (PICS)
et à ciel ouvert

Version A2 du 01/09/2024
Source de l'information
118 Identifiant indice
Leurre / Indice levé (pas ou plus pris en compte dans le cadre de l'établissement des périmètres de risque)
Indice identifié à partir des archives
Indice mentionné lors de l'enquête orale
Indice observé sur le terrain (effondrement, affaissement, zone remblayée, dépression topographique...)
Indice observé sur photographie(s) aérienne(s)
Indice de grande dimension sans localisation précise (aire limitée, parcelle napoléonnienne...)
Nota : la superposition de trames indique la présence de plusieurs informations non rattachables et de ce fait identifiées sous plusieurs indices distincts
Indice linéaire
Type d'indice
Carrière souterraine (marnière, argilière, sablière, caillouière, pierre de taille...)
Indice d'origine karstique (zone d'infiltration, bétoire naturelle...)
Indice d'origine indéterminée
Puisard, puits d'infiltration
Ouvrage militaire ou civil
Indice non lié à une cavité souterraine (extraction à ciel ouvert, puits à eau, leu
Indice gardé pour information (information partielle, incomplète, incohr sans définition de périmètre de sécurité
Zonage des risques
Périmètres de sécurité associés aux indices
Périmètres de sécurité associés aux indices situés sur une commune riveraine
explor-e
0 800 00 28 12
Echelle : 1/2 500